PAUL WIEGAND®

Qualitätsgleiche Ersatzteile für

KLIMAANLAGEN

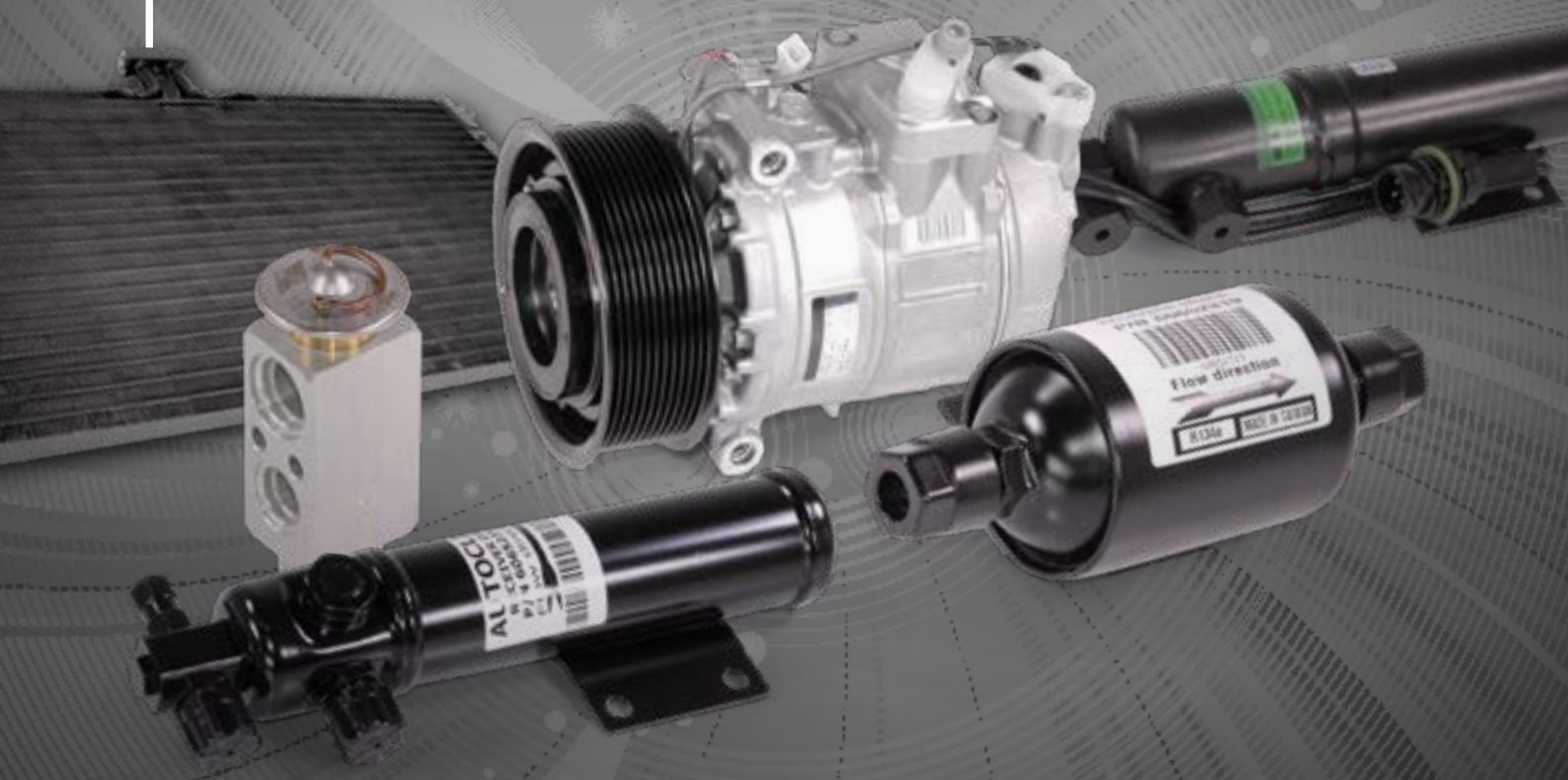

www.paulwiegand.de | Telefon: +49 (0) 6659 / 9862 0

Notizen

Alle Preise zzgl. MwSt, Verpackung und Fracht. Bestellhotline: +49 (0) 6659 / 9862 0 | Allgemeine Geschäftsbedingungen: www.paulwiegand.de/agb
Dieser Katalog ersetzt alle vorherigen Kataloge und Preislisten. Druckfehler und Irrtum vorbehalten.

PAUL WIEGAND®

PAUL WIEGAND: EIN NAME - ALLE TEILE!

Qualität liegt im Detail!

Damit Sie sich voll und ganz auf Ihr Kerngeschäft konzentrieren können, haben Qualität und Zuverlässigkeit bei Paul Wiegand oberste Priorität. 24 Stunden am Tag - 365 Tage im Jahr.

PAUL WIEGAND®

24-STUNDEN-LOGISTIK IN GANZ EUROPA!

Unsere Schnelligkeit & Flexibilität – Ihr Vorsprung am Markt!

UNSER WORT GILT!

Alle Lagerteile kommen pünktlich und komplett zur rechten Zeit am rechten Ort an. Deutschlandweit über Nacht. Europaweit innerhalb von 24 Stunden.

www.paulwiegand.de | Telefon: +49 (0) 6659 / 9862 0

PAUL WIEGAND®

www.paulwiegand.de

24 Stunden für Sie geöffnet!
Online informieren & bestellen

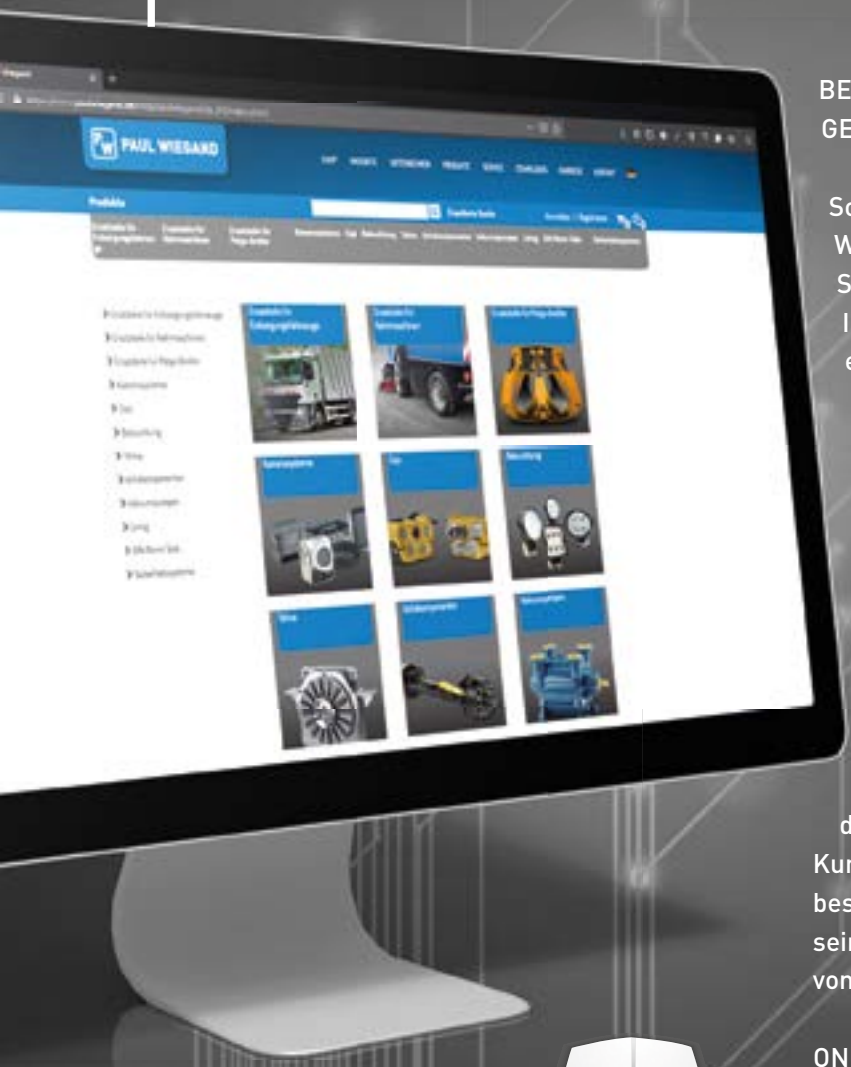

BESTENS SORTIERT, ÜBERSICHTLICH GESTALTET UND EINFACH ZU HANDHABEN!

So präsentiert sich das Online-Portal von Paul Wiegand. Unter www.paulwiegand.de finden Sie ein breit gefächertes Angebot von aktuellen Informationen und praktischen Funktionen, die es Ihnen ermöglichen, Ihr Ersatzteilmanagement bequem und zeitunabhängig vom eigenen Computer aus durchzuführen.

Neben dem aktuellen Lieferprogramm, tagesaktuellen Preisen und einer Vielzahl von Zusatzinformationen im PDF-Format steht den Kunden der Paul Wiegand GmbH der praktische Online-Shop zur Verfügung. Einfach die gewünschten Produkte anklicken, in den Warenkorb legen, Lieferadresse auswählen und die Bestellung auf den Weg bringen. Nach dem Eingang der Online-Bestellung erhält jeder Kunde eine umgehende Rückmeldung mit Auftragsbestätigung und kann sich darauf verlassen, dass seine Ersatzteile innerhalb von 24 Stunden an dem von ihm gewünschten Ort zur Verfügung stehen.

ONLINE ZEIT UND GELD SPAREN ...

- » schnelle Preis- und Verfügbarkeitsanfragen
- » einfache Bestellung und Abwicklung
- » eine Vielzahl von Produktinformationen
- » umfangreiche Download-Funktionen
- » einfaches Handling durch übersichtliche Benutzeroberfläche

PAUL WIEGAND®

ÜBER 100.000 ARTIKEL AUF LAGER

Immer das passende Teil, leicht zu finden - dank Vergleichsnummer

Sollte es einmal vorkommen, dass Sie ein Ersatzteil suchen, welches nicht in unserem Katalog oder Web-Shop zu finden ist, dann zögern Sie nicht und rufen Sie uns an, wir finden immer eine Lösung.

www.paulwiegand.de | Telefon: +49 (0) 6659 / 9862 0

PAUL WIEGAND®

bsi.

By Royal Charter

Zertifikat

QUALITÄTSMANAGEMENTSYSTEM - ISO 9001:2015

Hiermit wird bestätigt, dass:

Paul Wiegand GmbH
Eschengrund 5
36124 Eichenzell-Kerzell
Deutschland

Inhaber des Zertifikates Nr. **FS 528153/0757D**

ein Qualitätsmanagementsystem gemäß ISO 9001:2015 für den folgenden Geltungsbereich anwendet:

Auslegung und Vertrieb von Hydraulikkomponenten, Ersatzteilen, Baugruppen, Zubehör für Kommunalwirtschaft, Industrie, Handwerk

Für und im Namen von BSI:

Andrew Launn, EMEA Systems Certification Director

Ursprünglich zertifiziert: 1998-10-30
Letzte Ausgabe: 2020-02-17

Start Datum: 2020-03-31
Ablaufdatum: 2023-03-30

Seite: 1 von 1

...making excellence a habit.™

Dieses Zertifikat wurde elektronisch erstellt und bleibt Eigentum der BSI und ist an die Vertragsbedingungen gebunden.
Ein elektronisches Zertifikat kann online bestätigt werden.
Kopien können auf www.bsigroup.de/de/Audit-und-Zertifizierung/Kundenverzeichnis oder per Telefon +49 (0)69 22 228 9200 bestätigt werden.

BSI Group Deutschland GmbH, Hanauer Landstraße 115, 60314 Frankfurt am Main.
Ein Mitglied der BSI Unternehmensgruppe

PAUL WIEGAND®

QUALITÄTSGLEICHE ERSATZTEILE

Passgenau und zuverlässig

Sehr geehrte Kunden,

bitte beachten Sie, dass es sich bei den von uns angebotenen Ersatzteilen nicht um ORIGINAL-Ersatzteile des jeweiligen Herstellers handelt.

Sie erhalten von der Paul Wiegand GmbH ausschließlich passgenaue Ersatz- und Verschleißteile in mindestens gleicher Qualität. Deshalb erhalten Sie auf alle von uns gelieferten Teile eine Garantie von einem Jahr!

Paul Wiegand GmbH – Wir bürgen für Qualität und Service! ... und das schon seit 1993!

Ich freue mich auf die Zusammenarbeit mit Ihrem Hause.

Ottmar Rauch (Geschäftsführer)
Martin Schulz (Geschäftsführer)

www.paulwiegand.de | Telefon: +49 (0) 6659 / 9862 0

Inhaltsverzeichnis

Kapitel	Seite
Qualität liegt im Detail	2
24 Stunden Logistik	3
Onlineshop	4
Über 20000 Artikel	5
DIN 9001:2008 Zertifikat	6
Vorwort	7
Klimaanlagen, Ersatzteile MERCEDES-BENZ	9
Klimaanlagen, Ersatzteile MAN	12
Klimaanlagen, Ersatzteile SCANIA	15
Klimaanlagen, Ersatzteile VOLVO	17
Klimaanlagen, Ersatzteile DAF	21
Klimaanlagen, Ersatzteile IVECO	23
Klimaanlagen, Ersatzteile RENAULT	26
Klimaanlagen, Kompaktklimaanlagen	29
Klimaanlagen, Verbrauchsmaterialien Reinigungsmittel, Lecksucher, Öle	30
Vergleichsnummernliste	31
Allgemeine Geschäftsbedingungen	42
Kamerasysteme	45
Arbeitsscheinwerfer	46
Hydraulikkupplungen	47

Ersatzteile MERCEDES-BENZ

Bild	Vergleichsnummer	Beschreibung		Notizen
Artikelnummer: 31010102				
	0002343111 5412300411 5412301311 A0002343111 A5412300411 A5412301311	Kompressor Mercedes-Benz Actros ab/bis 04/97-10/02 Versandgewicht: 7,68 kg		
Artikelnummer: 31010103				
	5412300611 5412301211 A5412300611 A5412301211	Kompressor Mercedes-Benz Actros ab/bis 04/97-10/02 Versandgewicht: 7,475 kg		
Artikelnummer: 31010105				
	5412300611 5412301211 A5412300611 A5412301211	Kompressor Mercedes-Benz Actros Nachbau ab/bis 04/97-10/02 Versandgewicht: 7,87 kg		
Artikelnummer: 31010202				
	9062300111 A9062300111	Kompressor Mercedes-Benz Atego ab 01/98 Versandgewicht: 7,5 kg		
Artikelnummer: 31010402				
	4572300111 A4572300111	Kompressor Mercedes-Benz Axor ab/bis 01/02-10/04 Versandgewicht: 7,44 kg		
Artikelnummer: 31010502				
	0002340811 5412300011 5412300111 5412301011 A0002340811 A5412300011 A5412300111 A5412301011	Kompressor Mercedes-Benz SK Nachbau ab/bis 87-96 Versandgewicht: 7,47 kg		
Artikelnummer: 31010501				
	0002340811 5412300011 5412300111 5412301011 A0002340811 A5412300011 A5412300111 A5412301011	Kompressor Mercedes-Benz SK ab/bis 87-96 Versandgewicht: 7,47 kg		

Alle Preise zzgl. MwSt, Verpackung und Fracht. Bestellhotline: +49 (0) 6659 / 9862 0 | Allgemeine Geschäftsbedingungen: www.paulwiegand.de/agb
Dieser Katalog ersetzt alle vorherigen Kataloge und Preislisten. Druckfehler und Irrtum vorbehalten.

Ersatzteile MERCEDES-BENZ

Bild	Vergleichsnummer	Beschreibung		Notizen
Artikelnummer: 31010104				
	5412301111 A5412301111	Kompressor Mercedes-Benz Actros ab/bis 04/97-10/02 Versandgewicht: 7,74 kg		
Artikelnummer: 31010203				
	9708300283 A9708300283	Trockner Mercedes-Benz Atego ab 01/98 Versandgewicht: 0,57 kg		
Artikelnummer: 31010111				
	0008302583 A0008302583	Trockner Mercedes-Benz Actros ab 07/11 Versandgewicht: 1,227 kg		
Artikelnummer: 31010109				
	0008302483 A0008302483	Trockner Mercedes-Benz Actros inklusive Druckschalter ab/bis 04/96-10/02 Versandgewicht: 1,04 kg		
Artikelnummer: 31010110				
	0008302483 A0008302483	Trockner Mercedes-Benz Actros Nachbau ab/bis 04/96-10/02 Versandgewicht: 0,897 kg		
Artikelnummer: 31010107				
	0008302083 A0008302083	Trockner Mercedes-Benz Actros ab/bis 04/96-10/02 Versandgewicht: 0,691 kg		
Artikelnummer: 31010106				
	0008301783 0008301983 81619100013 81619106012 A0008301783 A0008301983	Trockner Mercedes-Benz Actros ab/bis 04/97-10/02 Versandgewicht: 0,92 kg		

Ersatzteile MERCEDES-BENZ

Bild	Vergleichsnummer	Beschreibung		Notizen
Artikelnummer: 31010108				
	0008301883 A0008301883	Trockner Mercedes-Benz Actros ab/bis 04/96-10/02 Versandgewicht: 0,942 kg		
Artikelnummer: 31010601				
	0008301583 A0008301583	Trockner Mercedes-Benz Ecoliner ab/bis 87-96 Versandgewicht: 8,3 kg		
Artikelnummer: 31010101				
	A9425000054 A9425000154 9425000054 9425000154	Kondensator Mercedes-Benz Actros ab/bis 04/96-10/02 Versandgewicht: 5,1 kg		
Artikelnummer: 31010201				
	9705000054 A9705000054	Kondensator Mercedes-Benz Atego ab/bis 01/98-10/04 Versandgewicht: 3,7 kg		
Artikelnummer: 31010401				
	9405000254 A9405000254	Kondensator Mercedes-Benz Axor ab 10/04 Versandgewicht: 4,49 kg		
Artikelnummer: 31010112				
	0028300984 A0028300984 1282788 323357 7009072 7701033537 7701038558 7701339601	Expansionsventil Mercedes-Benz Actros ab/bis 04/97-10/02 Versandgewicht: 0,155 kg		

Alle Preise zzgl. MwSt, Verpackung und Fracht. Bestellhotline: +49 (0) 6659 / 9862 0 | Allgemeine Geschäftsbedingungen: www.paulwiegand.de/agb
Dieser Katalog ersetzt alle vorherigen Kataloge und Preislisten. Druckfehler und Irrtum vorbehalten.

Ersatzteile MAN

Bild	Vergleichsnummer	Beschreibung		Notizen
Artikelnummer: 31020104				
	51779707006 51779707028 6008 8117 81619066012	Kompressor MAN Div. Modelle "Sanden" ab 03/00 Versandgewicht: 7,52 kg		
Artikelnummer: 31020105				
	51779707015 51779707026 6012 8162	Kompressor MAN Div. Modelle Versandgewicht: 7,12 kg		
Artikelnummer: 31020106				
	51779707027 6013 8277	Kompressor MAN Div. Modelle Versandgewicht: 7,52 kg		
Artikelnummer: 31020107				
	1071995 51779707011 51779707014 51779707025 7982	Kompressor MAN Div. Modelle ab 05/00 Versandgewicht: 7,46 kg		
Artikelnummer: 31020108				
	51779707011 81619066010	Kompressor MAN Div. Modelle Versandgewicht: 7,8 kg		
Artikelnummer: 31020109				
		Kompressor MAN Div. Modelle ab 03/00 Versandgewicht: 6,84 kg		
Artikelnummer: 31020110				
	51779707006 51779707028 6008 8117 81619066012	Kompressor MAN Div. Modelle "Denver" ab 03/00		

Ersatzteile MAN

Bild	Vergleichsnummer	Beschreibung		Notizen
Artikelnummer: 31020112				
	64506935921 64536935921 64539127927 81619106039	Trockner MAN Div. Modelle Versandgewicht: 0,22 kg		
Artikelnummer: 31020113				
	0008301783 0008301983 81619100013 81619106012 A0008301783 A0008301983	Trockner MAN Div. Modelle Versandgewicht: 0,9 kg		
Artikelnummer: 31020111				
	81619106017 81619106023 81619106045	Trockner MAN Div. Modelle ab 04/00 Versandgewicht: 0,44 kg		
Artikelnummer: 31020103				
	81619200018 81619200023 81619200027 91619200029 91619200030 91619200032	Kondensator MAN Div. Modelle ab 10/00 Versandgewicht: 3,22 kg		
Artikelnummer: 31020102				
	81619206019 81619206026	Kondensator MAN Div. Modelle ab/bis 10/95-12/05 Versandgewicht: 4,76 kg		
Artikelnummer: 31020101				
	81619200024 81619200036	Kondensator MAN Div. Modelle ab 04/05 Versandgewicht: 2,89 kg		
Artikelnummer: 31020115				
	13419850 20443850	Expansionsventil MAN Div. Modelle ab/bis 08/98-09/05 Versandgewicht: 0,148 kg		

Alle Preise zzgl. MwSt, Verpackung und Fracht. Bestellhotline: +49 (0) 6659 / 9862 0 | Allgemeine Geschäftsbedingungen: www.paulwiegand.de/agb
Dieser Katalog ersetzt alle vorherigen Kataloge und Preislisten. Druckfehler und Irrtum vorbehalten.

Ersatzteile MAN

Bild	Vergleichsnummer	Beschreibung		Notizen
Artikelnummer: 31020114				
	0028300984 1282788 323357 7009072 7701033537 7701038558 7701339601 81619670014	Expansionsventil MAN Div. Modelle		

Ersatzteile SCANIA

Bild	Vergleichsnummer	Beschreibung		Notizen
Artikelnummer: 31060105				
	11007314 11058974 12304998 1303484 1593151 8061 8113622 8113627	Kompressor SCANIA Div. Modelle ab/bis 05/88-12/96 Versandgewicht: 7,48 kg		
Artikelnummer: 31060106				
	1888033 1853081 6023 8290	Kompressor SCANIA Div. Modelle ab 09/04 Versandgewicht: 7,72 kg		
Artikelnummer: 31060107				
	1888033 1853081 6023 8290	Kompressor SCANIA Div. Modelle Nachbau ab 09/04 Versandgewicht: 7,77 kg		
Artikelnummer: 31060108				
	10575186 1376968 1376998 1412263 1888034 575186 6024 7980	Kompressor SCANIA Div. Modelle Nachbau ab 03/04 Versandgewicht: 7,85 kg		
Artikelnummer: 31060109				
	1317609 1518728 29039	Trockner SCANIA Div. Modelle ab/bis 88/96 Versandgewicht: 0,868 kg		
Artikelnummer: 31060110				
	1337496 1516767	Trockner SCANIA Div. Modelle ab 09/04 Versandgewicht: 1,62 kg		
Artikelnummer: 31060111				
	1772730	Trockner SCANIA Div. Modelle ab 03/04 Versandgewicht: 1,103 kg		

Alle Preise zzgl. MwSt, Verpackung und Fracht. Bestellhotline: +49 (0) 6659 / 9862 0 | Allgemeine Geschäftsbedingungen: www.paulwiegand.de/agb
Dieser Katalog ersetzt alle vorherigen Kataloge und Preislisten. Druckfehler und Irrtum vorbehalten.

Ersatzteile SCANIA

Bild	Vergleichsnummer	Beschreibung		Notizen
Artikelnummer: 31060104				
	1752264	Kondensator SCANIA Div. Modelle mit Überdruckventil ab 03/04 Versandgewicht: 4,28 kg		
Artikelnummer: 31060103				
	1354110 1449757 20223	Kondensator SCANIA Div. Modelle ab 04/96 Versandgewicht: 5,084 kg		
Artikelnummer: 31060102				
	1354110 1449757 20223	Kondensator SCANIA Div. Modelle Nachbau ab 04/96 Versandgewicht: 4,8 kg		
Artikelnummer: 31060101				
	1102872 1335417	Kondensator SCANIA Div. Modelle Nachbau ab/bis 01/81-12/96 Versandgewicht: 3,72 kg		
Artikelnummer: 31060112				
	320300 320501 3311533M91 6005025087 7701040493 CAC8169	Expansionsventil SCANIA Div. Modelle Versandgewicht: 0,177 kg		
Artikelnummer: 31060113				
	1342237	Expansionsventil SCANIA Div. Modelle Nachbau Versandgewicht: 0,153 kg		

Ersatzteile VOLVO

Bild	Vergleichsnummer	Beschreibung		Notizen
Artikelnummer: 31070110				
	3962650 8003 8113624	Kompressor VOLVO Div. Modelle Versandgewicht: 8,22 kg		
Artikelnummer: 31070111				
	11104251 11412631 15082727 6034 8112 8191892 8242 85000315	Kompressor VOLVO Div. Modelle Versandgewicht: 8,1 kg		
Artikelnummer: 31070112				
	20587125 4324 84094705 85000458 85013654	Kompressor VOLVO Div. Modelle Versandgewicht: 8,5 kg		
Artikelnummer: 31070113				
	2016303734 20731328 20941036 5010605474 7420941036 8216 8263 85000724	Kompressor VOLVO Div. Modelle Versandgewicht: 6,76 kg		
Artikelnummer: 31070114				
	1071995 51779707011 51779707014 51779707025 7982	Kompressor VOLVO Div. Modelle ab 05/00 Versandgewicht: 7,46 kg		
Artikelnummer: 31070115				
	7834 8113625 8142555	Kompressor VOLVO Div. Modelle ab 08/93 Versandgewicht: 7,84 kg		
Artikelnummer: 31070116				
	20538307 21184142 6028 7420538307 8044 8113628 8119628 8176	Kompressor VOLVO Div. Modelle ab 99 Versandgewicht: 7,86 kg		

Alle Preise zzgl. MwSt, Verpackung und Fracht. Bestellhotline: +49 (0) 6659 / 9862 0 | Allgemeine Geschäftsbedingungen: www.paulwiegand.de/agb
Dieser Katalog ersetzt alle vorherigen Kataloge und Preislisten. Druckfehler und Irrtum vorbehalten.

Ersatzteile VOLVO

Bild	Vergleichsnummer	Beschreibung		Notizen
Artikelnummer: 31070117				
	3962650 8003 8113624	Kompressor VOLVO Div. Modelle Versandgewicht: 7,8 kg		
Artikelnummer: 31070118				
	20587125 4324 84094705 85000458 85013654	Kompressor VOLVO Div. Modelle Versandgewicht: 8,62 kg		
Artikelnummer: 31070119				
	2016303734 20731328 20941036 5010605474 7420941036 8216 8263 85000724	Kompressor VOLVO Div. Modelle Versandgewicht: 7,86 kg		
Artikelnummer: 31070120				
	7834 8113625 8142555	Kompressor VOLVO Div. Modelle ab 08/93 Versandgewicht: 8,16 kg		
Artikelnummer: 31070121				
	20538307 21184142 6028 7420538307 8044 8113628 8119628 8176	Kompressor VOLVO Div. Modelle ab 99 Versandgewicht: 8,34 kg		
Artikelnummer: 31070124				
	11104567 11164457	Trockner VOLVO Div. Modelle Versandgewicht: 1,42 kg		
Artikelnummer: 31070123				
		Trockner VOLVO Div. Modelle Versandgewicht: 0,78 kg		

Ersatzteile VOLVO

Bild	Vergleichsnummer	Beschreibung		Notizen
Artikelnummer: 31070122				
	1618848 16223643 20490945	Trockner VOLVO Div. Modelle Versandgewicht: 0,84 kg		
Artikelnummer: 31070102				
	185907 3962651	Kondensator VOLVO Div. Modelle		
Artikelnummer: 31070103				
	20515136 20838903 21086304 3981637	Kondensator VOLVO Div. Modelle Versandgewicht: 3,54 kg		
Artikelnummer: 31070105				
	20555299 20838901 21086300	Kondensator VOLVO Div. Modelle ab 08/93		
Artikelnummer: 31070106				
	3962652	Kondensator VOLVO Div. Modelle ab/bis 08/93-12/02 Versandgewicht: 4,22 kg		
Artikelnummer: 31070107				
	185907 3962651	Kondensator VOLVO Div. Modelle ab/bis 09/93-12/02 Versandgewicht: 4,18 kg		
Artikelnummer: 31070108				
	20515136 20838903 21086304 3981637	Kondensator VOLVO Div. Modelle Versandgewicht: 3,54 kg		

Alle Preise zzgl. MwSt, Verpackung und Fracht. Bestellhotline: +49 (0) 6659 / 9862 0 | Allgemeine Geschäftsbedingungen: www.paulwiegand.de/agb
Dieser Katalog ersetzt alle vorherigen Kataloge und Preislisten. Druckfehler und Irrtum vorbehalten.

Ersatzteile VOLVO

Bild	Vergleichsnummer	Beschreibung		Notizen
Artikelnummer: 31070125				
	1372077 322302 7032102179	Expansionsventil VOLVO Div. Modelle ab 09/05 Versandgewicht: 0,18 kg		
Artikelnummer: 31070126				
	1372077 322302 7032102179	Expansionsventil VOLVO Div. Modelle ab 09/05 Versandgewicht: 0,16 kg		

Ersatzteile DAF

Bild	Vergleichsnummer	Beschreibung		Notizen
Artikelnummer: 31030104				
	1387322 1405137 1655564 1816774 8120 8129	Kompressor DAF Div. Modelle Versandgewicht: 7,22 kg		
Artikelnummer: 31030105				
	1251063 1264800 1444295 1638737 7856 8051 8127 8182	Kompressor DAF Div. Modelle Versandgewicht: 7,02 kg		
Artikelnummer: 31030106				
	1685170 1815581 1864126 4002 6048 8231	Kompressor DAF Div. Modelle Versandgewicht: 8,336 kg		
Artikelnummer: 31030108				
	1685170 1815581 1864126 4002 6048 8231	Kompressor DAF Div. Modelle Versandgewicht: 7,82 kg		
Artikelnummer: 31030110				
	1321891	Trockner DAF Div. Modelle ab/bis 97-02 Versandgewicht: 0,28 kg		
Artikelnummer: 31030109				
	1356360 1371366 1698300 1782912	Trockner DAF Div. Modelle Versandgewicht: 0,8 kg		
Artikelnummer: 31030101				
	1287796 85619201001	Kondensator DAF Div. Modelle ab/bis 09/87-01/98 Versandgewicht: 3,25 kg		

Alle Preise zzgl. MwSt, Verpackung und Fracht. Bestellhotline: +49 (0) 6659 / 9862 0 | Allgemeine Geschäftsbedingungen: www.paulwiegand.de/agb
Dieser Katalog ersetzt alle vorherigen Kataloge und Preislisten. Druckfehler und Irrtum vorbehalten.

Ersatzteile DAF

Bild	Vergleichsnummer	Beschreibung		Notizen
Artikelnummer: 31030103				
	1629115	Kondensator DAF Div. Modelle ab 09/02		
Artikelnummer: 31030111				
	0028300984 1282788 323357 7009072 7701033537 7701038558 7701339601 81619670014	Expansionsventil DAF Div. Modelle		

Ersatzteile IVECO

Bild	Vergleichsnummer	Beschreibung		Notizen
Artikelnummer: 31040106				
	4894306 8090 8144 8500795	Kompressor IVECO Div. Modelle Versandgewicht: 6,84 kg		
Artikelnummer: 31040107				
	500388059 504046499 8133 F0500388059	Kompressor IVECO Div. Modelle Versandgewicht: 7,13 kg		
Artikelnummer: 31040108				
	8135	Kompressor IVECO Div. Modelle Versandgewicht: 7,24 kg		
Artikelnummer: 31040109				
	3164540 4894306 504185596 8090 8278	Kompressor IVECO Div. Modelle Versandgewicht: 7,12 kg		
Artikelnummer: 31040110				
	500341617 500391499 504385146 99488569	Kompressor IVECO Div. Modelle Versandgewicht: 7,18 kg		
Artikelnummer: 31040111				
	504228992 504385144 98497470	Kompressor IVECO Div. Modelle Versandgewicht: 6,88 kg		
Artikelnummer: 31040112				
	76047005 7948 98462948	Kompressor IVECO Div. Modelle Versandgewicht: 7 kg		

Alle Preise zzgl. MwSt, Verpackung und Fracht. Bestellhotline: +49 (0) 6659 / 9862 0 | Allgemeine Geschäftsbedingungen: www.paulwiegand.de/agb
Dieser Katalog ersetzt alle vorherigen Kataloge und Preislisten. Druckfehler und Irrtum vorbehalten.

Ersatzteile IVECO

Bild	Vergleichsnummer	Beschreibung		Notizen
Artikelnummer: 31040113				
	4894306 8090 8144 8500795	Kompressor IVECO Div. Modelle Versandgewicht: 7,8 kg		
Artikelnummer: 31040114				
	76047005 7948 98462948	Kompressor IVECO Div. Modelle		
Artikelnummer: 31040115				
	98343658	Trockner IVECO Div. Modelle ab 02/02 Versandgewicht: 0,25 kg		
Artikelnummer: 31040116				
	98482342	Trockner IVECO Div. Modelle Versandgewicht: 0,86 kg		
Artikelnummer: 31040101				
	504080822 504238741	Kondensator IVECO Div. Modelle ab/bis 01/91-09/00 Versandgewicht: 2,49 kg		
Artikelnummer: 31040102				
	41214450	Kondensator IVECO Div. Modelle ab 06/03 Versandgewicht: 4,61 kg		
Artikelnummer: 31040103				
	41214450	Kondensator IVECO Div. Modelle ab 02/02 Versandgewicht: 4,48 kg		

Ersatzteile IVECO

Bild	Vergleichsnummer	Beschreibung		Notizen
Artikelnummer: 31040104				
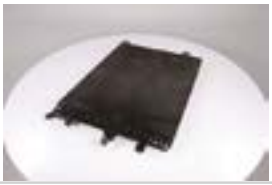	2993676 41027783 7036303505 8189330	Kondensator IVECO Div. Modelle Versandgewicht: 6,64 kg		
Artikelnummer: 31040105				
	504022659	Kondensator IVECO Div. Modelle ab 09/00 Versandgewicht: 1,94 kg		
Artikelnummer: 31040117				
	06258640 1331998 2993671 323303 42555008 6000106424 6005016329 6005029040	Expansionsventil IVECO Div. Modelle Versandgewicht: 0,16 kg		
Artikelnummer: 31040118				
	2993671 42555008 6298350172 A6298350172	Expansionsventil IVECO Div. Modelle Versandgewicht: 0,12 kg		
Artikelnummer: 31040119				
	2994343	Expansionsventil IVECO Div. Modelle ab 02/02 Versandgewicht: 0,14 kg		

Alle Preise zzgl. MwSt, Verpackung und Fracht. Bestellhotline: +49 (0) 6659 / 9862 0 | Allgemeine Geschäftsbedingungen: www.paulwiegand.de/agb
Dieser Katalog ersetzt alle vorherigen Kataloge und Preislisten. Druckfehler und Irrtum vorbehalten.

Ersatzteile RENAULT

Bild	Vergleichsnummer	Beschreibung		Notizen
Artikelnummer: 31050105				
	5001845318 5001854372 5010240457 5010483009 7970 8095	Kompressor RENAULT Div. Modelle Versandgewicht: 7,739 kg		
Artikelnummer: 31050106				
	5010417679 8081	Kompressor RENAULT Div. Modelle Versandgewicht: 7,472 kg		
Artikelnummer: 31050107				
	5001858486 5010412961 5010483099 8093 8131	Kompressor RENAULT Div. Modelle Versandgewicht: 7,61 kg		
Artikelnummer: 31050108				
	5001866276 5010563567 8188	Kompressor RENAULT Div. Modelle ab 10/04 Versandgewicht: 8,38 kg		
Artikelnummer: 31050109				
	5001867206 5010605063 6093 7482492298 8192	Kompressor RENAULT Div. Modelle ab 10/05		
Artikelnummer: 31050110				
	2016303734 20731328 20941036 5010605474 7420941036 8216 8263 85000724	Kompressor RENAULT Div. Modelle Versandgewicht: 7,76 kg		
Artikelnummer: 31050111				
	5010237488 7913	Kompressor RENAULT Div. Modelle Versandgewicht: 7,66 kg		

Ersatzteile RENAULT

Bild	Vergleichsnummer	Beschreibung		Notizen
Artikelnummer: 31050112				
	5001845318 5001854372 5010240457 5010483009 7970 8095	Kompressor RENAULT Div. Modelle Versandgewicht: 7,74 kg		
Artikelnummer: 31050113				
	5010417679 8081	Kompressor RENAULT Div. Modelle		
Artikelnummer: 31050114				
	5001858486 5010412961 5010483099 8093 8131	Kompressor RENAULT Div. Modelle Versandgewicht: 7,06 kg		
Artikelnummer: 31050115				
	5001867206 5010605063 6093 7482492298 8192	Kompressor RENAULT Div. Modelle ab 10/05 Versandgewicht: 8,26 kg		
Artikelnummer: 31050116				
	2016303734 20731328 20941036 5010605474 7420941036 8216 8263 85000724	Kompressor RENAULT Div. Modelle Versandgewicht: 8 kg		
Artikelnummer: 31050117				
	5001864716 5010052488 5010273077 5010320194 5010418750	Trockner RENAULT Div. Modelle Versandgewicht: 1,58 kg		
Artikelnummer: 31050118				
	5010141817 5010144817	Trockner RENAULT Div. Modelle Versandgewicht: 0,76 kg		

Alle Preise zzgl. MwSt, Verpackung und Fracht. Bestellhotline: +49 (0) 6659 / 9862 0 | Allgemeine Geschäftsbedingungen: www.paulwiegand.de/agb
Dieser Katalog ersetzt alle vorherigen Kataloge und Preislisten. Druckfehler und Irrtum vorbehalten.

Ersatzteile RENAULT

Bild	Vergleichsnummer	Beschreibung		Notizen
Artikelnummer: 31050119				
	5010463763	Trockner RENAULT Div. Modelle ab/bis 05/83-01/00 Versandgewicht: 1,08 kg		
Artikelnummer: 31050120				
	5010563591 7421066852	Trockner RENAULT Div. Modelle ab 05 Versandgewicht: 0,98 kg		
Artikelnummer: 31050101				
	5010230214 5010315281 5010619734	Kondensator RENAULT Div. Modelle Versandgewicht: 2,8 kg		
Artikelnummer: 31050102				
	5001875436 5010514735 5010619517	Kondensator RENAULT Div. Modelle Versandgewicht: 8,204 kg		
Artikelnummer: 31050103				
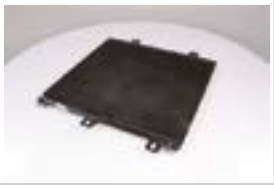	5010315259 5010514079 5010619265	Kondensator RENAULT Div. Modelle ab 01/01 Versandgewicht: 3,52 kg		
Artikelnummer: 31050104				
	5001875436 5010514735 5010619517	Kondensator RENAULT Div. Modelle		

Kompaktklimaanlagen

Bild	Vergleichsnummer	Beschreibung		Notizen
Artikelnummer: 31101001				
	10101111	Klimaanlage Kompaktgeräte Div. Fahrzeuge U-GO 12V Versandgewicht: 27 kg		
Artikelnummer: 31101002				
	10101100	Klimaanlage Kompaktgeräte Div. Fahrzeuge U-GO 24V Versandgewicht: 25,72 kg		
Artikelnummer: 31101003				
	101010083.1	Klimaanlage Kompaktgeräte Div. Fahrzeuge Fresco RT 3000 24V		
Artikelnummer: 31101004				
	10101090	Klimaanlage Kompaktgeräte Div. Fahrzeuge Fresco RT 3000 12V		
Artikelnummer: 31101007				
	12121543	Klimaanlage Kompaktgeräte Div. Fahrzeuge Fresco 3000 Back 24V		
Artikelnummer: 31101005				
	10101097	Klimaanlage Kompaktgeräte Div. Fahrzeuge Modula RT 12V		
Artikelnummer: 31101006				
	10101098	Klimaanlage Kompaktgeräte Div. Fahrzeuge Modula RT 24V		

Alle Preise zzgl. MwSt, Verpackung und Fracht. Bestellhotline: +49 (0) 6659 / 9862 0 | Allgemeine Geschäftsbedingungen: www.paulwiegand.de/agb
Dieser Katalog ersetzt alle vorherigen Kataloge und Preislisten. Druckfehler und Irrtum vorbehalten.

Verbrauchsmaterialien Reinigungsmittel, Lecksucher, Öle

Bild	Vergleichsnummer	Beschreibung		Notizen
Artikelnummer: 31000001				
	80813032	Reinigungsmittel für Klimaanlagen (1 Kg)		
Artikelnummer: 31000002				
	80813061	Lecksucher für Klimaanlagen (250 ml)		
Artikelnummer: 31000101				
	80813042 361301015	Öl R134a Fuchs PAG 100 (0,25 l) Viskosität bei 40°= 120		
Artikelnummer: 31000102				
	80813043 90112 H14003404	Öl R134a Fuchs PAG 46 (0,25 l) Viskosität bei 40°= 55		

Vergleichsnummernliste

Artikelnummer	Vergleichsnummer	Beschreibung	Seite
31010502	0002340811	Kompressor Mercedes-Benz SK Nachbau ab/bis 87-96	9
31010501	0002340811	Kompressor Mercedes-Benz SK ab/bis 87-96	9
31010102	0002343111	Kompressor Mercedes-Benz Actros ab/bis 04/97-10/02	9
31010601	0008301583	Trockner Mercedes-Benz Ecoliner ab/bis 87-96	11
31010106	0008301783	Trockner Mercedes-Benz Actros ab/bis 04/97-10/02	10
31020113	0008301783	Trockner MAN Div. Modelle	13
31010108	0008301883	Trockner Mercedes-Benz Actros ab/bis 04/96-10/02	11
31010106	0008301983	Trockner Mercedes-Benz Actros ab/bis 04/97-10/02	10
31020113	0008301983	Trockner MAN Div. Modelle	13
31010107	0008302083	Trockner Mercedes-Benz Actros ab/bis 04/96-10/02	10
31010109	0008302483	Trockner Mercedes-Benz Actros inklusive Druckschalter ab/bis	10
31010110	0008302483	Trockner Mercedes-Benz Actros Nachbau ab/bis 04/96-10/02	10
31010111	0008302583	Trockner Mercedes-Benz Actros ab 07/11	10
31010112	0028300984	Expansionsventil Mercedes-Benz Actros ab/bis 04/97-10/02	11
31020114	0028300984	Expansionsventil MAN Div. Modelle	14
31030111	0028300984	Expansionsventil DAF Div. Modelle	22
31040117	06258640	Expansionsventil IVECO Div. Modelle	25
31030106	4002	Kompressor DAF Div. Modelle	21
31030108	4002	Kompressor DAF Div. Modelle	21
31070112	4324	Kompressor VOLVO Div. Modelle	17
31070118	4324	Kompressor VOLVO Div. Modelle	18
31020104	6008	Kompressor MAN Div. Modelle "Sanden" ab 03/00	12
31020110	6008	Kompressor MAN Div. Modelle "Denver" ab 03/00	12
31020105	6012	Kompressor MAN Div. Modelle	12
31020106	6013	Kompressor MAN Div. Modelle	12
31060106	6023	Kompressor SCANIA Div. Modelle ab 09/04	15
31060107	6023	Kompressor SCANIA Div. Modelle Nachbau ab 09/04	15
31060108	6024	Kompressor SCANIA Div. Modelle Nachbau ab 03/04	15
31070116	6028	Kompressor VOLVO Div. Modelle ab 99	17
31070121	6028	Kompressor VOLVO Div. Modelle ab 99	18
31070111	6034	Kompressor VOLVO Div. Modelle	17
31030106	6048	Kompressor DAF Div. Modelle	21
31030108	6048	Kompressor DAF Div. Modelle	21
31050109	6093	Kompressor RENAULT Div. Modelle ab 10/05	26
31050115	6093	Kompressor RENAULT Div. Modelle ab 10/05	27
31070115	7834	Kompressor VOLVO Div. Modelle ab 08/93	17
31070120	7834	Kompressor VOLVO Div. Modelle ab 08/93	18
31030105	7856	Kompressor DAF Div. Modelle	21
31050111	7913	Kompressor RENAULT Div. Modelle	26
31040112	7948	Kompressor IVECO Div. Modelle	23
31040114	7948	Kompressor IVECO Div. Modelle	24
31050105	7970	Kompressor RENAULT Div. Modelle	26
31050112	7970	Kompressor RENAULT Div. Modelle	27
31060108	7980	Kompressor SCANIA Div. Modelle Nachbau ab 03/04	15
31020107	7982	Kompressor MAN Div. Modelle ab 05/00	12
31070114	7982	Kompressor VOLVO Div. Modelle ab 05/00	17
31070110	8003	Kompressor VOLVO Div. Modelle	17
31070117	8003	Kompressor VOLVO Div. Modelle	18

Alle Preise zzgl. MwSt, Verpackung und Fracht. Bestellhotline: +49 (0) 6659 / 9862 0 | Allgemeine Geschäftsbedingungen: www.paulwiegand.de/agb
Dieser Katalog ersetzt alle vorherigen Kataloge und Preislisten. Druckfehler und Irrtum vorbehalten.

Vergleichsnummernliste

Artikelnummer	Vergleichsnummer	Beschreibung	Seite
31070116	8044	Kompressor VOLVO Div. Modelle ab 99	17
31070121	8044	Kompressor VOLVO Div. Modelle ab 99	18
31030105	8051	Kompressor DAF Div. Modelle	21
31060105	8061	Kompressor SCANIA Div. Modelle ab/bis 05/88-12/96	15
31060108	8067	Kompressor SCANIA Div. Modelle Nachbau ab 03/04	15
31050106	8081	Kompressor RENAULT Div. Modelle	26
31050113	8081	Kompressor RENAULT Div. Modelle	27
31040106	8090	Kompressor IVECO Div. Modelle	23
31040109	8090	Kompressor IVECO Div. Modelle	23
31040113	8090	Kompressor IVECO Div. Modelle	24
31050107	8093	Kompressor RENAULT Div. Modelle	26
31050114	8093	Kompressor RENAULT Div. Modelle	27
31050105	8095	Kompressor RENAULT Div. Modelle	26
31050112	8095	Kompressor RENAULT Div. Modelle	27
31070111	8112	Kompressor VOLVO Div. Modelle	17
31020104	8117	Kompressor MAN Div. Modelle "Sanden" ab 03/00	12
31020110	8117	Kompressor MAN Div. Modelle "Denver" ab 03/00	12
31030104	8120	Kompressor DAF Div. Modelle	21
31030105	8127	Kompressor DAF Div. Modelle	21
31030104	8129	Kompressor DAF Div. Modelle	21
31050107	8131	Kompressor RENAULT Div. Modelle	26
31050114	8131	Kompressor RENAULT Div. Modelle	27
31040107	8133	Kompressor IVECO Div. Modelle	23
31040108	8135	Kompressor IVECO Div. Modelle	23
31040106	8144	Kompressor IVECO Div. Modelle	23
31040113	8144	Kompressor IVECO Div. Modelle	24
31020105	8162	Kompressor MAN Div. Modelle	12
31070116	8176	Kompressor VOLVO Div. Modelle ab 99	17
31070121	8176	Kompressor VOLVO Div. Modelle ab 99	18
31030105	8182	Kompressor DAF Div. Modelle	21
31050108	8188	Kompressor RENAULT Div. Modelle ab 10/04	26
31050109	8192	Kompressor RENAULT Div. Modelle ab 10/05	26
31050115	8192	Kompressor RENAULT Div. Modelle ab 10/05	27
31070113	8216	Kompressor VOLVO Div. Modelle	17
31070119	8216	Kompressor VOLVO Div. Modelle	18
31050110	8216	Kompressor RENAULT Div. Modelle	26
31050116	8216	Kompressor RENAULT Div. Modelle	27
31030106	8231	Kompressor DAF Div. Modelle	21
31030108	8231	Kompressor DAF Div. Modelle	21
31060105	8239	Kompressor SCANIA Div. Modelle ab/bis 05/88-12/96	15
31070111	8242	Kompressor VOLVO Div. Modelle	17
31070113	8263	Kompressor VOLVO Div. Modelle	17
31070119	8263	Kompressor VOLVO Div. Modelle	18
31050110	8263	Kompressor RENAULT Div. Modelle	26
31050116	8263	Kompressor RENAULT Div. Modelle	27
31020106	8277	Kompressor MAN Div. Modelle	12
31040109	8278	Kompressor IVECO Div. Modelle	23
31060106	8290	Kompressor SCANIA Div. Modelle ab 09/04	15

Vergleichsnummernliste

Artikelnummer	Vergleichsnummer	Beschreibung	Seite
31060107	8290	Kompressor SCANIA Div. Modelle Nachbau ab 09/04	15
31070116	8291	Kompressor VOLVO Div. Modelle ab 99	17
31070121	8291	Kompressor VOLVO Div. Modelle ab 99	18
31060103	20223	Kondensator SCANIA Div. Modelle ab 04/96	16
31060102	20223	Kondensator SCANIA Div. Modelle Nachbau ab 04/96	16
31060109	29039	Trockner SCANIA Div. Modelle ab/bis 88/96	15
31000102	90112	Öl R134a Fuchs PAG 46 (0,25 l) Viskosität bei 40°= 55	30
31070102	185907	Kondensator VOLVO Div. Modelle	19
31070107	185907	Kondensator VOLVO Div. Modelle ab/bis 09/93-12/02	19
31060112	320300	Expansionsventil SCANIA Div. Modelle	16
31060112	320501	Expansionsventil SCANIA Div. Modelle	16
31070125	322302	Expansionsventil VOLVO Div. Modelle ab 09/05	20
31070126	322302	Expansionsventil VOLVO Div. Modelle ab 09/05	20
31040117	323303	Expansionsventil IVECO Div. Modelle	25
31010112	323357	Expansionsventil Mercedes-Benz Actros ab/bis 04/97-10/02	11
31020114	323357	Expansionsventil MAN Div. Modelle	14
31030111	323357	Expansionsventil DAF Div. Modelle	22
31060108	575186	Kompressor SCANIA Div. Modelle Nachbau ab 03/04	15
31060105	834290	Kompressor SCANIA Div. Modelle ab/bis 05/88-12/96	15
31020107	1071995	Kompressor MAN Div. Modelle ab 05/00	12
31070114	1071995	Kompressor VOLVO Div. Modelle ab 05/00	17
31060101	1102872	Kondensator SCANIA Div. Modelle Nachbau ab/bis	16
31030105	1251063	Kompressor DAF Div. Modelle	21
31030105	1264800	Kompressor DAF Div. Modelle	21
31010112	1282788	Expansionsventil Mercedes-Benz Actros ab/bis 04/97-10/02	11
31020114	1282788	Expansionsventil MAN Div. Modelle	14
31030111	1282788	Expansionsventil DAF Div. Modelle	22
31030101	1287796	Kondensator DAF Div. Modelle ab/bis 09/87-01/98	21
31060105	1303484	Kompressor SCANIA Div. Modelle ab/bis 05/88-12/96	15
31060109	1317609	Trockner SCANIA Div. Modelle ab/bis 88/96	15
31030110	1321891	Trockner DAF Div. Modelle ab/bis 97-02	21
31040117	1331998	Expansionsventil IVECO Div. Modelle	25
31060101	1335417	Kondensator SCANIA Div. Modelle Nachbau ab/bis	16
31060110	1337496	Trockner SCANIA Div. Modelle ab 09/04	15
31060113	1342237	Expansionsventil SCANIA Div. Modelle Nachbau	16
31060103	1354110	Kondensator SCANIA Div. Modelle ab 04/96	16
31060102	1354110	Kondensator SCANIA Div. Modelle Nachbau ab 04/96	16
31030109	1356360	Trockner DAF Div. Modelle	21
31030109	1371366	Trockner DAF Div. Modelle	21
31070125	1372077	Expansionsventil VOLVO Div. Modelle ab 09/05	20
31070126	1372077	Expansionsventil VOLVO Div. Modelle ab 09/05	20
31060108	1376968	Kompressor SCANIA Div. Modelle Nachbau ab 03/04	15
31060108	1376998	Kompressor SCANIA Div. Modelle Nachbau ab 03/04	15
31030104	1387322	Kompressor DAF Div. Modelle	21
31030104	1405137	Kompressor DAF Div. Modelle	21
31060108	1412263	Kompressor SCANIA Div. Modelle Nachbau ab 03/04	15
31030105	1444295	Kompressor DAF Div. Modelle	21
31060103	1449757	Kondensator SCANIA Div. Modelle ab 04/96	16

Alle Preise zzgl. MwSt, Verpackung und Fracht. Bestellhotline: +49 (0) 6659 / 9862 0 | Allgemeine Geschäftsbedingungen: www.paulwiegand.de/agb
Dieser Katalog ersetzt alle vorherigen Kataloge und Preislisten. Druckfehler und Irrtum vorbehalten.

Vergleichsnummernliste

Artikelnummer	Vergleichsnummer	Beschreibung	Seite
31060102	1449757	Kondensator SCANIA Div. Modelle Nachbau ab 04/96	16
31060110	1516767	Trockner SCANIA Div. Modelle ab 09/04	15
31060109	1518728	Trockner SCANIA Div. Modelle ab/bis 88/96	15
31060105	1593151	Kompressor SCANIA Div. Modelle ab/bis 05/88-12/96	15
31070122	1618848	Trockner VOLVO Div. Modelle	19
31030103	1629115	Kondensator DAF Div. Modelle ab 09/02	22
31030105	1638737	Kompressor DAF Div. Modelle	21
31030104	1655564	Kompressor DAF Div. Modelle	21
31030106	1685170	Kompressor DAF Div. Modelle	21
31030108	1685170	Kompressor DAF Div. Modelle	21
31030109	1698300	Trockner DAF Div. Modelle	21
31060104	1752264	Kondensator SCANIA Div. Modelle mit Überdruckventil ab	16
31060111	1772730	Trockner SCANIA Div. Modelle ab 03/04	15
31030109	1782912	Trockner DAF Div. Modelle	21
31030106	1815581	Kompressor DAF Div. Modelle	21
31030108	1815581	Kompressor DAF Div. Modelle	21
31030104	1816774	Kompressor DAF Div. Modelle	21
31060106	1853081	Kompressor SCANIA Div. Modelle ab 09/04	15
31060107	1853081	Kompressor SCANIA Div. Modelle Nachbau ab 09/04	15
31030106	1864126	Kompressor DAF Div. Modelle	21
31030108	1864126	Kompressor DAF Div. Modelle	21
31060106	1888033	Kompressor SCANIA Div. Modelle ab 09/04	15
31060107	1888033	Kompressor SCANIA Div. Modelle Nachbau ab 09/04	15
31060108	1888034	Kompressor SCANIA Div. Modelle Nachbau ab 03/04	15
31040117	2993671	Expansionsventil IVECO Div. Modelle	25
31040118	2993671	Expansionsventil IVECO Div. Modelle	25
31040104	2993676	Kondensator IVECO Div. Modelle	25
31040119	2994343	Expansionsventil IVECO Div. Modelle ab 02/02	25
31040109	3164540	Kompressor IVECO Div. Modelle	23
31060112	3311533M91	Expansionsventil SCANIA Div. Modelle	16
31070110	3962650	Kompressor VOLVO Div. Modelle	17
31070117	3962650	Kompressor VOLVO Div. Modelle	18
31070102	3962651	Kondensator VOLVO Div. Modelle	19
31070107	3962651	Kondensator VOLVO Div. Modelle ab/bis 09/93-12/02	19
31070106	3962652	Kondensator VOLVO Div. Modelle ab/bis 08/93-12/02	19
31070103	3981637	Kondensator VOLVO Div. Modelle	19
31070108	3981637	Kondensator VOLVO Div. Modelle	19
31040106	4894306	Kompressor IVECO Div. Modelle	23
31040109	4894306	Kompressor IVECO Div. Modelle	23
31040113	4894306	Kompressor IVECO Div. Modelle	24
31040117	6258640	Expansionsventil IVECO Div. Modelle	25
31010112	7009072	Expansionsventil Mercedes-Benz Actros ab/bis 04/97-10/02	11
31020114	7009072	Expansionsventil MAN Div. Modelle	14
31030111	7009072	Expansionsventil DAF Div. Modelle	22
31060105	8113622	Kompressor SCANIA Div. Modelle ab/bis 05/88-12/96	15
31070110	8113624	Kompressor VOLVO Div. Modelle	17
31070117	8113624	Kompressor VOLVO Div. Modelle	18
31070115	8113625	Kompressor VOLVO Div. Modelle ab 08/93	17

Vergleichsnummernliste

Artikelnummer	Vergleichsnummer	Beschreibung	Seite
31070120	8113625	Kompressor VOLVO Div. Modelle ab 08/93	18
31060105	8113627	Kompressor SCANIA Div. Modelle ab/bis 05/88-12/96	15
31070116	8113628	Kompressor VOLVO Div. Modelle ab 99	17
31070121	8113628	Kompressor VOLVO Div. Modelle ab 99	18
31070116	8119628	Kompressor VOLVO Div. Modelle ab 99	17
31070121	8119628	Kompressor VOLVO Div. Modelle ab 99	18
31070115	8142555	Kompressor VOLVO Div. Modelle ab 08/93	17
31070120	8142555	Kompressor VOLVO Div. Modelle ab 08/93	18
31060105	8150135	Kompressor SCANIA Div. Modelle ab/bis 05/88-12/96	15
31060105	8150136	Kompressor SCANIA Div. Modelle ab/bis 05/88-12/96	15
31040104	8189330	Kondensator IVECO Div. Modelle	25
31070111	8191892	Kompressor VOLVO Div. Modelle	17
31070116	8191892	Kompressor VOLVO Div. Modelle ab 99	17
31070121	8191892	Kompressor VOLVO Div. Modelle ab 99	18
31040106	8500795	Kompressor IVECO Div. Modelle	23
31040113	8500795	Kompressor IVECO Div. Modelle	24
31101004	10101090	Klimaanlage Kompaktgeräte Div. Fahrzeuge Fresco RT 3000	29
31101005	10101097	Klimaanlage Kompaktgeräte Div. Fahrzeuge Modula RT 12V	29
31101006	10101098	Klimaanlage Kompaktgeräte Div. Fahrzeuge Modula RT 24V	29
31101002	10101100	Klimaanlage Kompaktgeräte Div. Fahrzeuge U-GO 24V	29
31101001	10101111	Klimaanlage Kompaktgeräte Div. Fahrzeuge U-GO 12V	29
31060108	10575186	Kompressor SCANIA Div. Modelle Nachbau ab 03/04	15
31060105	11007314	Kompressor SCANIA Div. Modelle ab/bis 05/88-12/96	15
31060105	11058974	Kompressor SCANIA Div. Modelle ab/bis 05/88-12/96	15
31070111	11104251	Kompressor VOLVO Div. Modelle	17
31070124	11104567	Trockner VOLVO Div. Modelle	18
31070124	11164457	Trockner VOLVO Div. Modelle	18
31070111	11412631	Kompressor VOLVO Div. Modelle	17
31101007	12121543	Klimaanlage Kompaktgeräte Div. Fahrzeuge Fresco 3000 Back	29
31060105	12304998	Kompressor SCANIA Div. Modelle ab/bis 05/88-12/96	15
31020115	13419850	Expansionsventil MAN Div. Modelle ab/bis 08/98-09/05	13
31070111	15082727	Kompressor VOLVO Div. Modelle	17
31070122	16223643	Trockner VOLVO Div. Modelle	19
31020115	20443850	Expansionsventil MAN Div. Modelle ab/bis 08/98-09/05	13
31070122	20490945	Trockner VOLVO Div. Modelle	19
31070103	20515136	Kondensator VOLVO Div. Modelle	19
31070108	20515136	Kondensator VOLVO Div. Modelle	19
31070116	20538307	Kompressor VOLVO Div. Modelle ab 99	17
31070121	20538307	Kompressor VOLVO Div. Modelle ab 99	18
31070105	20555299	Kondensator VOLVO Div. Modelle ab 08/93	19
31070112	20587125	Kompressor VOLVO Div. Modelle	17
31070118	20587125	Kompressor VOLVO Div. Modelle	18
31070113	20731328	Kompressor VOLVO Div. Modelle	17
31070119	20731328	Kompressor VOLVO Div. Modelle	18
31050110	20731328	Kompressor RENAULT Div. Modelle	26
31050116	20731328	Kompressor RENAULT Div. Modelle	27
31070105	20838901	Kondensator VOLVO Div. Modelle ab 08/93	19
31070103	20838903	Kondensator VOLVO Div. Modelle	19

Alle Preise zzgl. MwSt, Verpackung und Fracht. Bestellhotline: +49 (0) 6659 / 9862 0 | Allgemeine Geschäftsbedingungen: www.paulwiegand.de/agb
Dieser Katalog ersetzt alle vorherigen Kataloge und Preislisten. Druckfehler und Irrtum vorbehalten.

Vergleichsnummernliste

Artikelnummer	Vergleichsnummer	Beschreibung	Seite
31070108	20838903	Kondensator VOLVO Div. Modelle	19
31070113	20941036	Kompressor VOLVO Div. Modelle	17
31070119	20941036	Kompressor VOLVO Div. Modelle	18
31050110	20941036	Kompressor RENAULT Div. Modelle	26
31050116	20941036	Kompressor RENAULT Div. Modelle	27
31070105	21086300	Kondensator VOLVO Div. Modelle ab 08/93	19
31070103	21086304	Kondensator VOLVO Div. Modelle	19
31070108	21086304	Kondensator VOLVO Div. Modelle	19
31070116	21184142	Kompressor VOLVO Div. Modelle ab 99	17
31070121	21184142	Kompressor VOLVO Div. Modelle ab 99	18
31070121	40450085 DV	Kompressor VOLVO Div. Modelle ab 99	18
31040104	41027783	Kondensator IVECO Div. Modelle	25
31040102	41214450	Kondensator IVECO Div. Modelle ab 06/03	24
31040103	41214450	Kondensator IVECO Div. Modelle ab 02/02	24
31040117	42555008	Expansionsventil IVECO Div. Modelle	25
31040118	42555008	Expansionsventil IVECO Div. Modelle	25
31040112	76047005	Kompressor IVECO Div. Modelle	23
31040114	76047005	Kompressor IVECO Div. Modelle	24
31000001	80813032	Reinigungsmittel für Klimaanlagen (1 Kg)	30
31000101	80813042	Öl R134a Fuchs PAG 100 (0,25 l) Viskosität bei 40°= 120	30
31000102	80813043	Öl R134a Fuchs PAG 46 (0,25 l) Viskosität bei 40°= 55	30
31000002	80813061	Lecksucher für Klimaanlagen (250 ml)	30
31040117	82023542	Expansionsventil IVECO Div. Modelle	25
31070112	84094705	Kompressor VOLVO Div. Modelle	17
31070118	84094705	Kompressor VOLVO Div. Modelle	18
31070111	85000315	Kompressor VOLVO Div. Modelle	17
31070116	85000315	Kompressor VOLVO Div. Modelle ab 99	17
31070121	85000315	Kompressor VOLVO Div. Modelle ab 99	18
31070112	85000458	Kompressor VOLVO Div. Modelle	17
31070118	85000458	Kompressor VOLVO Div. Modelle	18
31070113	85000724	Kompressor VOLVO Div. Modelle	17
31070119	85000724	Kompressor VOLVO Div. Modelle	18
31050110	85000724	Kompressor RENAULT Div. Modelle	26
31050116	85000724	Kompressor RENAULT Div. Modelle	27
31070113	85000950	Kompressor VOLVO Div. Modelle	17
31070119	85000950	Kompressor VOLVO Div. Modelle	18
31050110	85000950	Kompressor RENAULT Div. Modelle	26
31050116	85000950	Kompressor RENAULT Div. Modelle	27
31070116	85003041	Kompressor VOLVO Div. Modelle ab 99	17
31070121	85003041	Kompressor VOLVO Div. Modelle ab 99	18
31070112	85013654	Kompressor VOLVO Div. Modelle	17
31070118	85013654	Kompressor VOLVO Div. Modelle	18
31040115	98343658	Trockner IVECO Div. Modelle ab 02/02	24
31040112	98462948	Kompressor IVECO Div. Modelle	23
31040114	98462948	Kompressor IVECO Div. Modelle	24
31040116	98482342	Trockner IVECO Div. Modelle	24
31040111	98497470	Kompressor IVECO Div. Modelle	23
31040110	99488569	Kompressor IVECO Div. Modelle	23

Vergleichsnummernliste

Artikelnummer	Vergleichsnummer	Beschreibung	Seite
31060105	99704600	Kompressor SCANIA Div. Modelle ab/bis 05/88-12/96	15
31101003	101010083.1	Klimaanlage Kompaktgeräte Div. Fahrzeuge Fresco RT 3000	29
31000101	361301015	Öl R134a Fuchs PAG 100 (0,25 l) Viskosität bei 40°= 120	30
31040110	500341617	Kompressor IVECO Div. Modelle	23
31040107	500388059	Kompressor IVECO Div. Modelle	23
31040110	500391499	Kompressor IVECO Div. Modelle	23
31040105	504022659	Kondensator IVECO Div. Modelle ab 09/00	25
31040107	504046499	Kompressor IVECO Div. Modelle	23
31040101	504080822	Kondensator IVECO Div. Modelle ab/bis 01/91-09/00	24
31040109	504185596	Kompressor IVECO Div. Modelle	23
31040111	504228992	Kompressor IVECO Div. Modelle	23
31040101	504238741	Kondensator IVECO Div. Modelle ab/bis 01/91-09/00	24
31040111	504385144	Kompressor IVECO Div. Modelle	23
31040110	504385146	Kompressor IVECO Div. Modelle	23
31070113	2016303734	Kompressor VOLVO Div. Modelle	17
31070119	2016303734	Kompressor VOLVO Div. Modelle	18
31050110	2016303734	Kompressor RENAULT Div. Modelle	26
31050116	2016303734	Kompressor RENAULT Div. Modelle	27
31010402	4572300111	Kompressor Mercedes-Benz Axor ab/bis 01/02-10/04	9
31050105	5001845318	Kompressor RENAULT Div. Modelle	26
31050112	5001845318	Kompressor RENAULT Div. Modelle	27
31050105	5001854372	Kompressor RENAULT Div. Modelle	26
31050112	5001854372	Kompressor RENAULT Div. Modelle	27
31050107	5001858486	Kompressor RENAULT Div. Modelle	26
31050114	5001858486	Kompressor RENAULT Div. Modelle	27
31050117	5001864716	Trockner RENAULT Div. Modelle	27
31050108	5001866276	Kompressor RENAULT Div. Modelle ab 10/04	26
31050109	5001867206	Kompressor RENAULT Div. Modelle ab 10/05	26
31050115	5001867206	Kompressor RENAULT Div. Modelle ab 10/05	27
31050102	5001875436	Kondensator RENAULT Div. Modelle	28
31050104	5001875436	Kondensator RENAULT Div. Modelle	28
31050117	5010052488	Trockner RENAULT Div. Modelle	27
31050118	5010141817	Trockner RENAULT Div. Modelle	27
31050118	5010144817	Trockner RENAULT Div. Modelle	27
31050101	5010230214	Kondensator RENAULT Div. Modelle	28
31050111	5010237488	Kompressor RENAULT Div. Modelle	26
31050105	5010240457	Kompressor RENAULT Div. Modelle	26
31050112	5010240457	Kompressor RENAULT Div. Modelle	27
31050117	5010273077	Trockner RENAULT Div. Modelle	27
31050103	5010315259	Kondensator RENAULT Div. Modelle ab 01/01	28
31050101	5010315281	Kondensator RENAULT Div. Modelle	28
31050117	5010320194	Trockner RENAULT Div. Modelle	27
31050107	5010412961	Kompressor RENAULT Div. Modelle	26
31050114	5010412961	Kompressor RENAULT Div. Modelle	27
31050106	5010417679	Kompressor RENAULT Div. Modelle	26
31050113	5010417679	Kompressor RENAULT Div. Modelle	27
31050117	5010418750	Trockner RENAULT Div. Modelle	27
31050119	5010463763	Trockner RENAULT Div. Modelle ab/bis 05/83-01/00	28

Alle Preise zzgl. MwSt, Verpackung und Fracht. Bestellhotline: +49 (0) 6659 / 9862 0 | Allgemeine Geschäftsbedingungen: www.paulwiegand.de/agb
Dieser Katalog ersetzt alle vorherigen Kataloge und Preislisten. Druckfehler und Irrtum vorbehalten.

Vergleichsnummernliste

Artikelnummer	Vergleichsnummer	Beschreibung	Seite
31050105	5010483009	Kompressor RENAULT Div. Modelle	26
31050112	5010483009	Kompressor RENAULT Div. Modelle	27
31050107	5010483099	Kompressor RENAULT Div. Modelle	26
31050114	5010483099	Kompressor RENAULT Div. Modelle	27
31050103	5010514079	Kondensator RENAULT Div. Modelle ab 01/01	28
31050102	5010514735	Kondensator RENAULT Div. Modelle	28
31050104	5010514735	Kondensator RENAULT Div. Modelle	28
31050108	5010563567	Kompressor RENAULT Div. Modelle ab 10/04	26
31050120	5010563591	Trockner RENAULT Div. Modelle ab 05	28
31050109	5010605063	Kompressor RENAULT Div. Modelle ab 10/05	26
31050115	5010605063	Kompressor RENAULT Div. Modelle ab 10/05	27
31070113	5010605474	Kompressor VOLVO Div. Modelle	17
31070119	5010605474	Kompressor VOLVO Div. Modelle	18
31050110	5010605474	Kompressor RENAULT Div. Modelle	26
31050116	5010605474	Kompressor RENAULT Div. Modelle	27
31050103	5010619265	Kondensator RENAULT Div. Modelle ab 01/01	28
31050102	5010619517	Kondensator RENAULT Div. Modelle	28
31050104	5010619517	Kondensator RENAULT Div. Modelle	28
31050101	5010619734	Kondensator RENAULT Div. Modelle	28
31010502	5412300011	Kompressor Mercedes-Benz SK Nachbau ab/bis 87-96	9
31010501	5412300011	Kompressor Mercedes-Benz SK ab/bis 87-96	9
31010502	5412300111	Kompressor Mercedes-Benz SK Nachbau ab/bis 87-96	9
31010501	5412300111	Kompressor Mercedes-Benz SK ab/bis 87-96	9
31010102	5412300411	Kompressor Mercedes-Benz Actros ab/bis 04/97-10/02	9
31010103	5412300611	Kompressor Mercedes-Benz Actros ab/bis 04/97-10/02	9
31010105	5412300611	Kompressor Mercedes-Benz Actros Nachbau ab/bis	9
31010502	5412301011	Kompressor Mercedes-Benz SK Nachbau ab/bis 87-96	9
31010501	5412301011	Kompressor Mercedes-Benz SK ab/bis 87-96	9
31010104	5412301111	Kompressor Mercedes-Benz Actros ab/bis 04/97-10/02	10
31010103	5412301211	Kompressor Mercedes-Benz Actros ab/bis 04/97-10/02	9
31010105	5412301211	Kompressor Mercedes-Benz Actros Nachbau ab/bis	9
31010102	5412301311	Kompressor Mercedes-Benz Actros ab/bis 04/97-10/02	9
31040117	6000106424	Expansionsventil IVECO Div. Modelle	25
31040117	6005016329	Expansionsventil IVECO Div. Modelle	25
31060112	6005025087	Expansionsventil SCANIA Div. Modelle	16
31040117	6005029040	Expansionsventil IVECO Div. Modelle	25
31040117	6298350172	Expansionsventil IVECO Div. Modelle	25
31040118	6298350172	Expansionsventil IVECO Div. Modelle	25
31070125	7032102179	Expansionsventil VOLVO Div. Modelle ab 09/05	20
31070126	7032102179	Expansionsventil VOLVO Div. Modelle ab 09/05	20
31040104	7036303505	Kondensator IVECO Div. Modelle	25
31070116	7420538307	Kompressor VOLVO Div. Modelle ab 99	17
31070121	7420538307	Kompressor VOLVO Div. Modelle ab 99	18
31070113	7420941036	Kompressor VOLVO Div. Modelle	17
31070119	7420941036	Kompressor VOLVO Div. Modelle	18
31050110	7420941036	Kompressor RENAULT Div. Modelle	26
31050116	7420941036	Kompressor RENAULT Div. Modelle	27
31050120	7421066852	Trockner RENAULT Div. Modelle ab 05	28

Vergleichsnummernliste

Artikelnummer	Vergleichsnummer	Beschreibung	Seite
31050109	7482492298	Kompressor RENAULT Div. Modelle ab 10/05	26
31050115	7482492298	Kompressor RENAULT Div. Modelle ab 10/05	27
31010112	7701033537	Expansionsventil Mercedes-Benz Actros ab/bis 04/97-10/02	11
31020114	7701033537	Expansionsventil MAN Div. Modelle	14
31030111	7701033537	Expansionsventil DAF Div. Modelle	22
31010112	7701038558	Expansionsventil Mercedes-Benz Actros ab/bis 04/97-10/02	11
31020114	7701038558	Expansionsventil MAN Div. Modelle	14
31030111	7701038558	Expansionsventil DAF Div. Modelle	22
31060112	7701040493	Expansionsventil SCANIA Div. Modelle	16
31010112	7701339601	Expansionsventil Mercedes-Benz Actros ab/bis 04/97-10/02	11
31020114	7701339601	Expansionsventil MAN Div. Modelle	14
31030111	7701339601	Expansionsventil DAF Div. Modelle	22
31010202	9062300111	Kompressor Mercedes-Benz Atego ab 01/98	9
31010401	9405000254	Kondensator Mercedes-Benz Axor ab 10/04	11
31010101	9425000054	Kondensator Mercedes-Benz Actros ab/bis 04/96-10/02	11
31010101	9425000154	Kondensator Mercedes-Benz Actros ab/bis 04/96-10/02	11
31010201	9705000054	Kondensator Mercedes-Benz Atego ab/bis 01/98-10/04	11
31010203	9708300283	Trockner Mercedes-Benz Atego ab 01/98	10
31020104	51779707006	Kompressor MAN Div. Modelle "Sanden" ab 03/00	12
31020110	51779707006	Kompressor MAN Div. Modelle "Denver" ab 03/00	12
31020107	51779707011	Kompressor MAN Div. Modelle ab 05/00	12
31020108	51779707011	Kompressor MAN Div. Modelle	12
31070114	51779707011	Kompressor VOLVO Div. Modelle ab 05/00	17
31020107	51779707014	Kompressor MAN Div. Modelle ab 05/00	12
31070114	51779707014	Kompressor VOLVO Div. Modelle ab 05/00	17
31020105	51779707015	Kompressor MAN Div. Modelle	12
31020107	51779707025	Kompressor MAN Div. Modelle ab 05/00	12
31070114	51779707025	Kompressor VOLVO Div. Modelle ab 05/00	17
31020105	51779707026	Kompressor MAN Div. Modelle	12
31020106	51779707027	Kompressor MAN Div. Modelle	12
31020104	51779707028	Kompressor MAN Div. Modelle "Sanden" ab 03/00	12
31020110	51779707028	Kompressor MAN Div. Modelle "Denver" ab 03/00	12
31020112	64506935921	Trockner MAN Div. Modelle	13
31020112	64536935921	Trockner MAN Div. Modelle	13
31020112	64539127927	Trockner MAN Div. Modelle	13
31020108	81619066010	Kompressor MAN Div. Modelle	12
31020104	81619066012	Kompressor MAN Div. Modelle "Sanden" ab 03/00	12
31020110	81619066012	Kompressor MAN Div. Modelle "Denver" ab 03/00	12
31010106	81619100013	Trockner Mercedes-Benz Actros ab/bis 04/97-10/02	10
31020113	81619100013	Trockner MAN Div. Modelle	13
31010106	81619106012	Trockner Mercedes-Benz Actros ab/bis 04/97-10/02	10
31020113	81619106012	Trockner MAN Div. Modelle	13
31020111	81619106017	Trockner MAN Div. Modelle ab 04/00	13
31020111	81619106023	Trockner MAN Div. Modelle ab 04/00	13
31020112	81619106039	Trockner MAN Div. Modelle	13
31020111	81619106045	Trockner MAN Div. Modelle ab 04/00	13
31020103	81619200018	Kondensator MAN Div. Modelle ab 10/00	13
31020103	81619200023	Kondensator MAN Div. Modelle ab 10/00	13

Alle Preise zzgl. MwSt, Verpackung und Fracht. Bestellhotline: +49 (0) 6659 / 9862 0 | Allgemeine Geschäftsbedingungen: www.paulwiegand.de/agb
Dieser Katalog ersetzt alle vorherigen Kataloge und Preislisten. Druckfehler und Irrtum vorbehalten.

Vergleichsnummernliste

Artikelnummer	Vergleichsnummer	Beschreibung	Seite
31020101	81619200024	Kondensator MAN Div. Modelle ab 04/05	13
31020103	81619200027	Kondensator MAN Div. Modelle ab 10/00	13
31020101	81619200036	Kondensator MAN Div. Modelle ab 04/05	13
31020102	81619206019	Kondensator MAN Div. Modelle ab/bis 10/95-12/05	13
31020102	81619206026	Kondensator MAN Div. Modelle ab/bis 10/95-12/05	13
31010112	81619670014	Expansionsventil Mercedes-Benz Actros ab/bis 04/97-10/02	11
31020114	81619670014	Expansionsventil MAN Div. Modelle	14
31030111	81619670014	Expansionsventil DAF Div. Modelle	22
31010112	81619670020	Expansionsventil Mercedes-Benz Actros ab/bis 04/97-10/02	11
31020114	81619670020	Expansionsventil MAN Div. Modelle	14
31030111	81619670020	Expansionsventil DAF Div. Modelle	22
31030101	85619201001	Kondensator DAF Div. Modelle ab/bis 09/87-01/98	21
31020103	91619200029	Kondensator MAN Div. Modelle ab 10/00	13
31020103	91619200030	Kondensator MAN Div. Modelle ab 10/00	13
31020103	91619200032	Kondensator MAN Div. Modelle ab 10/00	13
31010502	A0002340811	Kompressor Mercedes-Benz SK Nachbau ab/bis 87-96	9
31010501	A0002340811	Kompressor Mercedes-Benz SK ab/bis 87-96	9
31010102	A0002343111	Kompressor Mercedes-Benz Actros ab/bis 04/97-10/02	9
31010601	A0008301583	Trockner Mercedes-Benz Ecoliner ab/bis 87-96	11
31010106	A0008301783	Trockner Mercedes-Benz Actros ab/bis 04/97-10/02	10
31020113	A0008301783	Trockner MAN Div. Modelle	13
31010108	A0008301883	Trockner Mercedes-Benz Actros ab/bis 04/96-10/02	11
31010106	A0008301983	Trockner Mercedes-Benz Actros ab/bis 04/97-10/02	10
31020113	A0008301983	Trockner MAN Div. Modelle	13
31010107	A0008302083	Trockner Mercedes-Benz Actros ab/bis 04/96-10/02	10
31010109	A0008302483	Trockner Mercedes-Benz Actros inklusive Druckschalter ab/bis	10
31010110	A0008302483	Trockner Mercedes-Benz Actros Nachbau ab/bis 04/96-10/02	10
31010111	A0008302583	Trockner Mercedes-Benz Actros ab 07/11	10
31010112	A0028300984	Expansionsventil Mercedes-Benz Actros ab/bis 04/97-10/02	11
31020114	A0028300984	Expansionsventil MAN Div. Modelle	14
31030111	A0028300984	Expansionsventil DAF Div. Modelle	22
31010402	A4572300111	Kompressor Mercedes-Benz Axor ab/bis 01/02-10/04	9
31010502	A5412300011	Kompressor Mercedes-Benz SK Nachbau ab/bis 87-96	9
31010501	A5412300011	Kompressor Mercedes-Benz SK ab/bis 87-96	9
31010502	A5412300111	Kompressor Mercedes-Benz SK Nachbau ab/bis 87-96	9
31010501	A5412300111	Kompressor Mercedes-Benz SK ab/bis 87-96	9
31010102	A5412300411	Kompressor Mercedes-Benz Actros ab/bis 04/97-10/02	9
31010103	A5412300611	Kompressor Mercedes-Benz Actros ab/bis 04/97-10/02	9
31010105	A5412300611	Kompressor Mercedes-Benz Actros Nachbau ab/bis	9
31010502	A5412301011	Kompressor Mercedes-Benz SK Nachbau ab/bis 87-96	9
31010501	A5412301011	Kompressor Mercedes-Benz SK ab/bis 87-96	9
31010104	A5412301111	Kompressor Mercedes-Benz Actros ab/bis 04/97-10/02	10
31010103	A5412301211	Kompressor Mercedes-Benz Actros ab/bis 04/97-10/02	9
31010105	A5412301211	Kompressor Mercedes-Benz Actros Nachbau ab/bis	9
31010102	A5412301311	Kompressor Mercedes-Benz Actros ab/bis 04/97-10/02	9
31040117	A6298350172	Expansionsventil IVECO Div. Modelle	25
31040118	A6298350172	Expansionsventil IVECO Div. Modelle	25
31010202	A9062300111	Kompressor Mercedes-Benz Atego ab 01/98	9

Vergleichsnummernliste

Artikelnummer	Vergleichsnummer	Beschreibung	Seite
31010401	A9405000254	Kondensator Mercedes-Benz Axor ab 10/04	11
31010101	A9425000054	Kondensator Mercedes-Benz Actros ab/bis 04/96-10/02	11
31010101	A9425000154	Kondensator Mercedes-Benz Actros ab/bis 04/96-10/02	11
31010201	A9705000054	Kondensator Mercedes-Benz Atego ab/bis 01/98-10/04	11
31010203	A9708300283	Trockner Mercedes-Benz Atego ab 01/98	10
31040117	AZ45987	Expansionsventil IVECO Div. Modelle	25
31060105	B13AC1204	Kompressor SCANIA Div. Modelle ab/bis 05/88-12/96	15
31060112	CAC8169	Expansionsventil SCANIA Div. Modelle	16
31040107	F0500388059	Kompressor IVECO Div. Modelle	23
31040117	F524550050010	Expansionsventil IVECO Div. Modelle	25
31060105	H13001204	Kompressor SCANIA Div. Modelle ab/bis 05/88-12/96	15
31000102	H14003404	Öl R134a Fuchs PAG 46 (0,25 l) Viskosität bei 40°= 55	30

Alle Preise zzgl. MwSt, Verpackung und Fracht. Bestellhotline: +49 (0) 6659 / 9862 0 | Allgemeine Geschäftsbedingungen: www.paulwiegand.de/agb
Dieser Katalog ersetzt alle vorherigen Kataloge und Preislisten. Druckfehler und Irrtum vorbehalten.

PAUL WIEGAND®

MoTec® Heavy-Duty Camera Solutions

ALLES IM BLICK ALLES IM GRIFF

Schnell, exakt und sicher manövrieren mit Kamera-Monitor-Systemen

SICHERHEIT HAT IM STRASSENVERKEHR OBERSTE PRIORITÄT.
Das gilt speziell für die Entsorgungsbranche. Aufgrund ihrer Größe, der technischen Besonderheiten und ihres Einsatzzwecks sind Entsorgungsfahrzeuge schwer zu manövrieren und bieten dem Fahrer keine optimale Sicht nach hinten. Mit Kamera-Monitor-Systemen von Paul Wiegand haben die Fahrer von Entsorgungsfahrzeugen jetzt jede Situation sicher im Griff - und alles im Blick.

EINFACH AUS- UND UMRÜSTEN
Die Kamera-Monitor-Systeme bei Paul Wiegand lassen sich – abgestimmt auf den jeweiligen Fahrzeugtyp – problemlos in jedem Fahrzeug installieren. Ganz gleich, ob für die Erstausrüstung oder für die Nachrüstung älterer Fahrzeuge, bei uns findet sich immer das passende System.

SICHERE ABLÄUFE
- optimale Rückraumüberwachung
- sichere Kontrolle über den Schüttraum und die Schwenkbereiche
- verbesserte Beobachtung des gesamten Verkehrsraums
- Einhaltung der gesetzlichen Richtlinien

PAUL WIEGAND®

CEJN®

SICHER, SAUBER UND EINFACH

Mehrfachanschlüsse, Kupplungen und Verbindungen

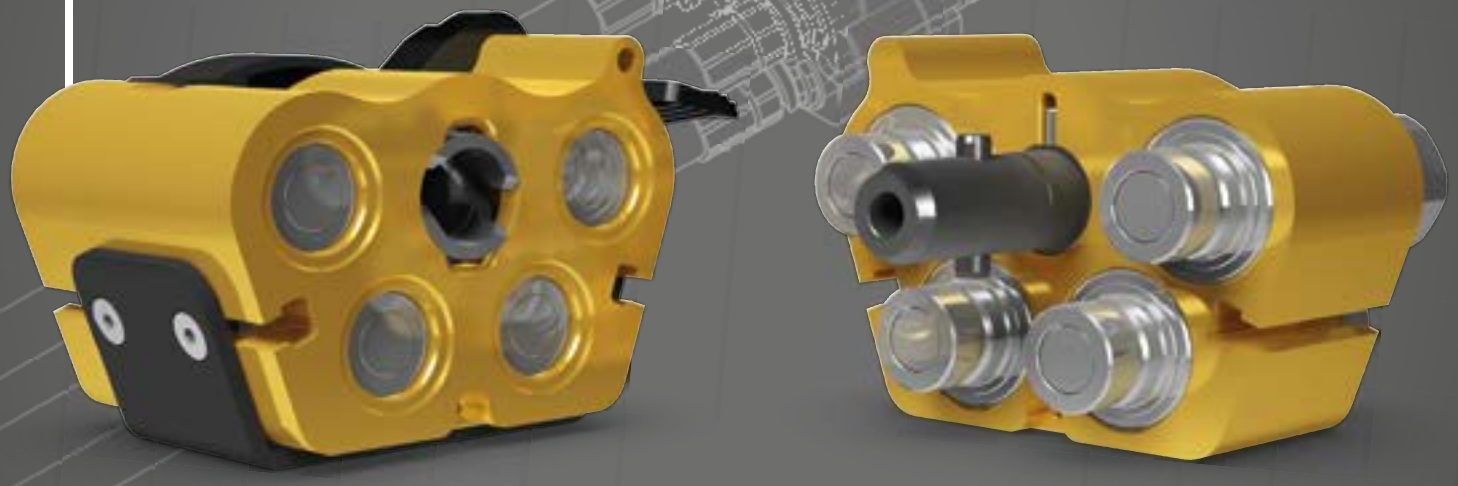

SCHNELLE, GUTE UND SAUBERE VERBINDUNGEN! MÜHELOS UND OHNE ÖLVERLUST!

Schnellkupplungen, Verbindungen und Mehrfachanschlüsse der Marke CEJN „hochwertig & innovativ"!
CEJN - THE GLOBAL CONNECT SPECIALIST!

Wechseln Sie schnell und einfach Greifer, Zangen, spezielle Anbaugeräte, Sortiergreifer und vieles mehr. Sparen Sie Zeit, Personal und ersparen Sie sich den Ärger eines verschmutzten Untergrundes und den Verlust von Hydrauliköl.

DIE EINSATZFELDER SIND VIELFÄLTIG:
Schneller Wechsel von hydraulischen Anbaugeräten und Zubehör zum Beispiel an:

- Entsorgungsfahrzeugen
- Radladern, Kompaktladern
- Hydraulikbaggern, Umschlagmaschinen, Lademaschinen
- Aufbaukranen
- Kehrmaschinen, Winterdienstgeräten

www.paulwiegand.de | Telefon: +49 (0) 6659 / 9862 0

PAUL WIEGAND®

Grote®

SEHEN UND GESEHEN WERDEN!

Sicherheit durch modernste LED-Technologie

Arbeitsscheinwerfer von GROTE -
die erste Adresse, wenn es um
Beleuchtungssysteme für Fahrzeuge geht!

Unser Partner Grote bietet Ihnen Lösungen
für Ihre Entsorgungsfahrzeuge, Maschinen
und Geräte. Modernste LED Technologie
wird auch Sie überzeugen!

Lassen Sie sich beraten!
Von Ihrem PAUL WIEGAND
Berater vor Ort oder
rufen Sie einfach an.

PAUL WIEGAND®

LAP ELECTRICAL

RUNDUM SICHER -

LED R65 & LPB LED Rundumleuchten
Wiederaufladbare LED-Kennleuchten

LAP hat die neueste LED-Technologie mit fortschrittlicher Optik kombiniert, um die einzigartige Rundumleuchte "LED R65" (nach ECER65 zertifiziert) zu entwickeln. Designed und hergestellt in Großbritannien. Die leistungsstarken LEDs liefern ein strahlendes 360 Grad Blitzmuster und garantieren maximale Sichtbarkeit.

www.paulwiegand.de | Telefon: +49 (0) 6659 / 9862 0

PAUL WIEGAND®

LUIS TECHNOLOGY

LUIS | ABBIEGEASSISTENT

für die Serienaustattung & Nachrüstung – 60 % Abbiegeunfälle vermeiden!

Der Luis Turn Detect Abbiegeassistent erkennt Radfahrer und Fußgänger. Durch eine optische Warnung und ggf. durch ein akustisches Signal wird der Fahrer vor möglichen Kollisionen gewarnt. Egal ob bei Tageslicht oder im Dunkeln, das Assistenzsystem schützt Insassen und Verkehrsteilnehmer bei jeder Fahrt.

VORTEILE:

- Optische Warnung bei Radfahrern im Gefahrenbereich und zusätzliche akustische Warnung bei drohender Kollision
- Keine Erfassung von statischen Objekten zur Minimierung von Fehlalarmen
- Erfassung von Radfahrern auch in der
- 2. Reihe bspw. hinter parkenden Autos
- Auch für Transporter-Klasse und Anhängerwechsel geeignet
- Voller Funktionsumfang auch bei Dunkelheit
- Geringe Einbauzeit
- ABE vorhanden und förderfähig
- Erweiterbar um Frontkamera zur Erfassung von querenden Personen und Vermeidung von Anfahrunfällen

PAUL WIEGAND®

Paul Wiegand GmbH
Eschengrund 5 | 36124 Eichenzell

Telefon: +49 (0) 6659 / 9862 0
Telefax: +49 (0) 6659 / 9862 150
E-Mail: info@paulwiegand.de

www.paulwiegand.de

Ein Name – alle Teile!

Vom Bolzen bis zur Hydraulikpumpe
Sparen Sie Zeit & Geld beim Ersatzteilkauf
Herstellergleiche Qualität
Schnelle, europaweite Logistik
Freundlicher & kompetenter Service

Fotos: © Paul Wiegand GmbH
Konzeption und verantwortlich
für den Inhalt: Martin Schulz
Softwareentwicklung: www.cuid.net