PAUL WIEGAND®

Qualitätsgleiche Ersatzteile passend für

AEBI SCHMIDT
KOMPAKTKEHRMASCHINEN SWINGO / CLEANGO

www.paulwiegand.de | Telefon: +49 (0) 6659 / 9862 0

Notizen

PAUL WIEGAND®

PAUL WIEGAND: EIN NAME - ALLE TEILE!

Qualität liegt im Detail!

Damit Sie sich voll und ganz auf Ihr Kerngeschäft konzentrieren können, haben Qualität und Zuverlässigkeit bei Paul Wiegand oberste Priorität. 24 Stunden am Tag - 365 Tage im Jahr.

PAUL WIEGAND®

24-STUNDEN-LOGISTIK IN GANZ EUROPA!

Unsere Schnelligkeit & Flexibilität – Ihr Vorsprung am Markt!

UNSER WORT GILT!

Alle Lagerteile kommen pünktlich und komplett zur rechten Zeit am rechten Ort an. Deutschlandweit über Nacht. Europaweit innerhalb von 24 Stunden.

www.paulwiegand.de | Telefon: +49 (0) 6659 / 9862 0

PAUL WIEGAND®

www.paulwiegand.de

24 Stunden für Sie geöffnet!
Online informieren & bestellen

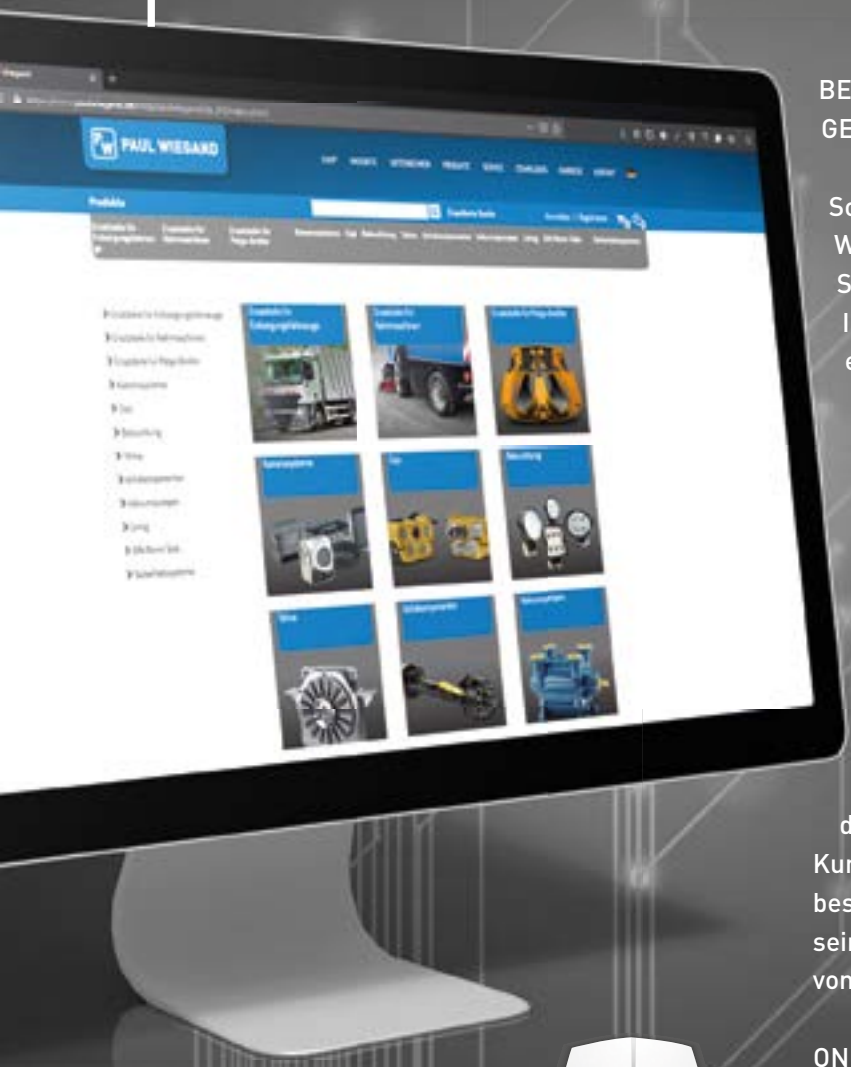

BESTENS SORTIERT, ÜBERSICHTLICH GESTALTET UND EINFACH ZU HANDHABEN!

So präsentiert sich das Online-Portal von Paul Wiegand. Unter www.paulwiegand.de finden Sie ein breit gefächertes Angebot von aktuellen Informationen und praktischen Funktionen, die es Ihnen ermöglichen, Ihr Ersatzteilmanagement bequem und zeitunabhängig vom eigenen Computer aus durchzuführen.

Neben dem aktuellen Lieferprogramm, tagesaktuellen Preisen und einer Vielzahl von Zusatzinformationen im PDF-Format steht den Kunden der Paul Wiegand GmbH der praktische Online-Shop zur Verfügung. Einfach die gewünschten Produkte anklicken, in den Warenkorb legen, Lieferadresse auswählen und die Bestellung auf den Weg bringen. Nach dem Eingang der Online-Bestellung erhält jeder Kunde eine umgehende Rückmeldung mit Auftragsbestätigung und kann sich darauf verlassen, dass seine Ersatzteile innerhalb von 24 Stunden an dem von ihm gewünschten Ort zur Verfügung stehen.

ONLINE ZEIT UND GELD SPAREN ...

- » schnelle Preis- und Verfügbarkeitsanfragen
- » einfache Bestellung und Abwicklung
- » eine Vielzahl von Produktinformationen
- » umfangreiche Download-Funktionen
- » einfaches Handling durch übersichtliche Benutzeroberfläche

PAUL WIEGAND®

ÜBER 100.000 ARTIKEL AUF LAGER

Immer das passende Teil, leicht zu finden - dank Vergleichsnummer

Sollte es einmal vorkommen, dass Sie ein Ersatzteil suchen, welches nicht in unserem Katalog oder Web-Shop zu finden ist, dann zögern Sie nicht und rufen Sie uns an, wir finden immer eine Lösung.

www.paulwiegand.de | Telefon: +49 (0) 6659 / 9862 0

PAUL WIEGAND®

bsi.

By Royal Charter

Zertifikat

QUALITÄTSMANAGEMENTSYSTEM - ISO 9001:2015

Hiermit wird bestätigt, dass:

Paul Wiegand GmbH
Eschengrund 5
36124 Eichenzell-Kerzell
Deutschland

Inhaber des Zertifikates Nr. **FS 528153/0757D**

ein Qualitätsmanagementsystem gemäß ISO 9001:2015 für den folgenden Geltungsbereich anwendet:

Auslegung und Vertrieb von Hydraulikkomponenten, Ersatzteilen, Baugruppen, Zubehör für Kommunalwirtschaft, Industrie, Handwerk

Für und im Namen von BSI:

Andrew Launn, EMEA Systems Certification Director

Ursprünglich zertifiziert: 1998-10-30
Letzte Ausgabe: 2020-02-17

Start Datum: 2020-03-31
Ablaufdatum: 2023-03-30

Seite: 1 von 1

...making excellence a habit.™

Dieses Zertifikat wurde elektronisch erstellt und bleibt Eigentum der BSI und ist an die Vertragsbedingungen gebunden.
Ein elektronisches Zertifikat kann online bestätigt werden.
Kopien können auf www.bsigroup.de/de/Audit-und-Zertifizierung/Kundenverzeichnis oder per Telefon +49 (0)69 22 228 9200 bestätigt werden.

BSI Group Deutschland GmbH, Hanauer Landstraße 115, 60314 Frankfurt am Main.
Ein Mitglied der BSI Unternehmensgruppe

PAUL WIEGAND®

QUALITÄTSGLEICHE ERSATZTEILE

Passgenau und zuverlässig

Sehr geehrte Kunden,

bitte beachten Sie, dass es sich bei den von uns angebotenen Ersatzteilen nicht um ORIGINAL-Ersatzteile des jeweiligen Herstellers handelt.

Sie erhalten von der Paul Wiegand GmbH ausschließlich passgenaue Ersatz- und Verschleißteile in mindestens gleicher Qualität. Deshalb erhalten Sie auf alle von uns gelieferten Teile eine Garantie von einem Jahr!

Paul Wiegand GmbH – Wir bürgen für Qualität und Service! ... und das schon seit 1993!

Ich freue mich auf die Zusammenarbeit mit Ihrem Hause.

Ottmar Rauch (Geschäftsführer)
Martin Schulz (Geschäftsführer)

www.paulwiegand.de | Telefon: +49 (0) 6659 / 9862 0

Inhaltsverzeichnis

Kapitel	Seite
Ein Name - alle Teile	2
24 Stunden Logistik	3
Onlineshop	4
Über 30000 Artikel	5
ISO Zertifikat	6
Vorwort	7
AEBI Schmidt Kompaktkehrmaschinen, Swingo 150 Arbeits- Kehraggregat	9
AEBI Schmidt Kompaktkehrmaschinen, Swingo 150 Elektrik, Hydraulik, Pneumatik	10
AEBI Schmidt Kompaktkehrmaschinen, Swingo 150 Aufbau und Antriebsaggregat	11
AEBI Schmidt Kompaktkehrmaschinen, Swingo 200 Arbeits-Kehraggregat	13
AEBI Schmidt Kompaktkehrmaschinen, Swingo 200 Elektrik, Hydraulik, Pneumatik	34
AEBI Schmidt Kompaktkehrmaschinen, Swingo 200 Aufbau und Antriebsaggregat	81
AEBI Schmidt Kompaktkehrmaschinen, Cleango 400/500 Arbeits- Kehraggregat	149
AEBI Schmidt Kompaktkehrmaschinen, Cleango 400/500 Elektrik, Hydraulik, Pneumatik	168
AEBI Schmidt Kompaktkehrmaschinen, Cleango 400/500 Aufbau und Antriebsaggregat	197
AEBI Schmidt Kompaktkehrmaschinen, AEBI Schmidt Kompaktkehrmaschinen Normteile	250
Vergleichsnummernliste	265
Allgemeine Geschäftsbedingungen	343
Kamerasysteme	346
Arbeitsscheinwerfer	347
Hydraulikkupplungen	348

Swingo 150 Arbeits- Kehraggregat

Bild	Vergleichsnummer	Beschreibung		Notizen
Artikelnummer: 63012000				
	1069227-1 10692271	Umrüstsatz Schmidt Swingo 150 Saugmund 2 Rollen		
Artikelnummer: 63012001				
	47834 1042508-8 10425088	Gestänge Schmidt Swingo 150 ohne Anbauteile Saugmund		
Artikelnummer: 63012002				
	1042263-3 17116 10422633	Gelenkkopf Schmidt Swingo 150 Saugmund Linksgewinde		
Artikelnummer: 63012003				
	44126 1041649-0 10416490	Gelenkkopf Schmidt Swingo 150 Saugmund Rechtsgewinde		

Alle Preise zzgl. MwSt, Verpackung und Fracht. Bestellhotline: +49 (0) 6659 / 9862 0 | Allgemeine Geschäftsbedingungen: www.paulwiegand.de/agb
Dieser Katalog ersetzt alle vorherigen Kataloge und Preislisten. Druckfehler und Irrtum vorbehalten.

Swingo 150 Elektrik, Hydraulik, Pneumatik

Bild	Vergleichsnummer	Beschreibung		Notizen
Artikelnummer: 63014000				
	12-04060136 1204060136 900763-4 9007634	Dichtsatz Schmidt Swingo 150 Hydraulikmotor OMP 200 Versandgewicht: 0,035 kg		
Artikelnummer: 63014001				
	12-MON9122376550 12MON9122376550 901522-3 9015223	Dichtsatz Schmidt Swingo 150 Hydraulikzylinder doppelwirkend Versandgewicht: 0,068 kg		
Artikelnummer: 63014002				
	12-97601472 1297601472 901422-6 9014226	Ventileinheit Schmidt Swingo 150 mit Magnetspule SK125		

Swingo 150 Aufbau und Antriebsaggregat

Bild	Vergleichsnummer	Beschreibung		Notizen
Artikelnummer: 63016000				
	1179760-1 11797601 1056354-3 10563543	Hinterachse Schmidt Swingo 150 ohne Kupplung Versandgewicht: 250 kg		
Artikelnummer: 63016001				
	1055351-8 10553518	Wassertank Schmidt Swingo 150 komplett Sprühwasseranlage rechts		
Artikelnummer: 63016002				
	1055301-9 10553019 10538536 1053853-6	Wassertank Schmidt Swingo 150 Sprühwasseranlage rechts		
Artikelnummer: 63016003				
	1055051-1 10550511	Abscheider Schmidt Swingo 150 komplett		
Artikelnummer: 63016004				
	1058754-5 10587545	Gehäuse Schmidt Swingo 150 Abscheider		
Artikelnummer: 63016005				
	1058944-6 10589446	Dichtung Schmidt Swingo 150 Abscheider Wassertank Sprühwasseranlage Versandgewicht: 0,008 kg		
Artikelnummer: 63016007				
	12-17045017 1217045017	Warnmarkierung Schmidt Swingo 150 Verkleidung GB hinten rot/gelb		

Alle Preise zzgl. MwSt, Verpackung und Fracht. Bestellhotline: +49 (0) 6659 / 9862 0 | Allgemeine Geschäftsbedingungen: www.paulwiegand.de/agb
Dieser Katalog ersetzt alle vorherigen Kataloge und Preislisten. Druckfehler und Irrtum vorbehalten.

Swingo 150 Aufbau und Antriebsaggregat

Bild	Vergleichsnummer	Beschreibung		Notizen
Artikelnummer: 63016008				
	1055389-4 10553894	Wassertank Schmidt Swingo 150 komplett		
Artikelnummer: 63016009				
	12-17012006 1217012006	Verkleidung Schmidt Swingo 150 komplett hinten rechts		
Artikelnummer: 63016010				
	12-17012007 1217012007	Verkleidung Schmidt Swingo 150 komplett hinten links		
Artikelnummer: 63016011				
	12-17012019 1217012019	Stoßstange Schmidt Swingo 150 komplett hinten		

Swingo 200 Arbeits-Kehraggregat

Bild	Vergleichsnummer	Beschreibung		Notizen
Artikelnummer: 63022039				
	12-17036435 1217036435 15090128 17036435	Saugschlauch Schmidt Swingo 200-Serie d: 205 l: 1350 Versandgewicht: 3,6 kg		
Artikelnummer: 63022040				
	15090051 12-15090051	Gleitkufe Schmidt Swingo 200-Serie Saugschacht hinten Versandgewicht: 3,14 kg		
Artikelnummer: 63022041				
	15090052 12-15090052	Gleitkufe Schmidt Swingo 200-Serie Saugschacht seitlich Versandgewicht: 3,33 kg		
Artikelnummer: 63022042				
	98030080 1298030080	Schelle Schmidt Swingo 200-Serie Saugschlauch 213-226 Versandgewicht: 0,34 kg		
Artikelnummer: 63022043				
	15090019 1215090019	Gleitplatte Schmidt Swingo 200-Serie Saugschacht Kunststoff Versandgewicht: 2,4 kg		
Artikelnummer: 63022044				
	227617-8 2276178 1089351-7 0227586-5 02275865 10893517	Laufrad Schmidt Swingo 200-Serie komplett Saugmund 100/45 Versandgewicht: 2,03 kg		
Artikelnummer: 63022045				
	17039050 1217039050	Gummiklappe Schmidt Swingo 200-Serie Saugmund "Standard" Versandgewicht: 4,4 kg		

Alle Preise zzgl. MwSt, Verpackung und Fracht. Bestellhotline: +49 (0) 6659 / 9862 0 | Allgemeine Geschäftsbedingungen: www.paulwiegand.de/agb
Dieser Katalog ersetzt alle vorherigen Kataloge und Preislisten. Druckfehler und Irrtum vorbehalten.

Swingo 200 Arbeits-Kehraggregat

Bild	Vergleichsnummer	Beschreibung		Notizen
Artikelnummer: 63022046				
	15090139 1215090139	Gummiklappe Schmidt Swingo 200-Serie Saugmund verstärkt Versandgewicht: 2,7 kg		
Artikelnummer: 63022047				
	29039137 12-29039137 1229039137	Bolzen Schmidt Swingo 200-Serie Aufhängung Saugmund Versandgewicht: 0,102 kg		
Artikelnummer: 63022048				
	98900927 12-98900927 1298900927	Unterlegscheibe Schmidt Swingo 200-Serie Saugmund 8,4 x 30 x 1,5mm Versandgewicht: 0,008 kg		
Artikelnummer: 63022067				
	97600182	Winkelverschraubung Schmidt Swingo 200-Serie 3/4" L/P90 Versandgewicht: 0,274 kg		
Artikelnummer: 63022049				
	1029018-8 10290188 12-90203010 1290203010 29039033	Hydraulikzylinder Schmidt Swingo 200-Serie HE25/12 Klappe Saugmund l: 192 Einbaumaß: 225 Hub: 50 Versandgewicht: 1,1 kg		
Artikelnummer: 63022050				
	17039091	Halterung Schmidt Swingo 200-Serie Saugmund Gummiplatte Versandgewicht: 1,8 kg		
Artikelnummer: 63022051				
	1002001-4 10020014 1038999-2 10389992 12-98900929 1298900929 1038998-3 10389983	Montagesatz Schmidt Swingo 200-Serie Gummischürze Saugmund M8x35 Versandgewicht: 0,03 kg		

Swingo 200 Arbeits-Kehraggregat

Bild	Vergleichsnummer	Beschreibung		Notizen
Artikelnummer: 63022052				
	17039052	Halteband Schmidt Swingo 200-Serie Gummiplatte Saugmund Versandgewicht: 0,038 kg		
Artikelnummer: 63022053				
	17039061 12-17039061 1217039061	Scharnier Schmidt Swingo 200-Serie Saugmund 50/1,2x25x735 V2A Versandgewicht: 0,434 kg		
Artikelnummer: 63022054				
	15090085 12-15090085 1215090085	Sechskanthutmutter Schmidt Swingo 200-Serie M6 Versandgewicht: 0,01 kg		
Artikelnummer: 63022055				
	17039032 12-17039032 1217039032	Distanzring Schmidt Swingo 200-Serie Saugmund M12 verzinkt Versandgewicht: 0,023 kg		
Artikelnummer: 63022056				
	15100074 12-15100074 1084143-1 10841431 1215100074	Schraube Schmidt Swingo 200-Serie Drehgelenk Saugschacht M12 l: 110 Versandgewicht: 0,182 kg		
Artikelnummer: 63022002				
	1016676-8 10166768	Buchse Schmidt Swingo 200-Serie Saugmund vorn Gummi-Metall D: 48 d: 16 b: 45 Versandgewicht: 0,254 kg		
Artikelnummer: 63022057				
	17039011 12-17039011 1076459-5 10764595 1007306-5 1217039011	Hubarm Schmidt Swingo 200-Serie Saugmund Versandgewicht: 4,5 kg		

Alle Preise zzgl. MwSt, Verpackung und Fracht. Bestellhotline: +49 (0) 6659 / 9862 0 | Allgemeine Geschäftsbedingungen: www.paulwiegand.de/agb
Dieser Katalog ersetzt alle vorherigen Kataloge und Preislisten. Druckfehler und Irrtum vorbehalten.

Swingo 200 Arbeits-Kehraggregat

Bild	Vergleichsnummer	Beschreibung		Notizen
Artikelnummer: 63022058				
	1029022-2 10290222 90103002	Hydraulikzylinder Schmidt Swingo 200-Serie HE30/25 Saugmund l: 175 Hub: 77 Versandgewicht: 1,4 kg		
Artikelnummer: 63022059				
	17039013 1217039013	Halter Schmidt Swingo 200-Serie Hydraulikzylinder Saugmund Versandgewicht: 0,368 kg		
Artikelnummer: 63022060				
	97501189	Schraubklemme Schmidt Swingo 200-Serie M4 Messing Versandgewicht: 0,005 kg		
Artikelnummer: 63022061				
	97580050 12-97580050 1297580050	Zugfeder Schmidt Swingo 200-Serie Haken Saugmund D: 12.5 l: 58 s: 1.2 Versandgewicht: 0,01 kg		
Artikelnummer: 63022062				
	98093003	Bolzen Schmidt Swingo 200-Serie Haken Saugmund D: 10 l: 27 Versandgewicht: 0,018 kg		
Artikelnummer: 63022063				
	1006609-1 10066091	Halterung Schmidt Swingo 200-Serie Gleitkufe links Versandgewicht: 1,3 kg		
Artikelnummer: 63022064				
	1006604-6 10066046	Halterung Schmidt Swingo 200-Serie Gleitkufe rechts Versandgewicht: 1,3 kg		

Swingo 200 Arbeits-Kehraggregat

Bild	Vergleichsnummer	Beschreibung		Notizen
Artikelnummer: 63022065				
	1005254-1 10052541	Schutzabdeckung Schmidt Swingo 200-Serie Hydraulikzylinder Schmutzbehälterklappe Versandgewicht: 1,7 kg		
Artikelnummer: 63022066				
	1006283-4 10062834	Konsole Schmidt Swingo 200-Serie Schutzabdeckung Hydraulikzylinder Schmutzbehälterklappe Versandgewicht: 3,2 kg		
Artikelnummer: 63022068				
	17038021	Gelenkkopf Schmidt Swingo 200-Serie Hydraulikzylinder Besenarm M18x1,5 kurz Versandgewicht: 0,35 kg		
Artikelnummer: 63022069				
	90204002 1029016-0 10290160	Hydraulikzylinder Schmidt Swingo 200-Serie HE40/30 Schwenkarm Kehraggregat Hub: 102 Versandgewicht: 2,7 kg		
Artikelnummer: 63022070				
	97091415 0224513-2 02245132	Buchse Schmidt Swingo 200-Serie Hydraulikzylinder Schwenkarm D: 16 d: 14 h: 15		
Artikelnummer: 63022071				
	17038050 1217038050	Aufnahme Schmidt Swingo 200-Serie Hydraulikzylinder Schwenkarm Versandgewicht: 0,202 kg		
Artikelnummer: 63022072				
	19110156 12-19110156 1219110156	Sicherungsscheibe Schmidt Swingo 200-Serie Gelenkkopf Besenarm DIN 463 Versandgewicht: 0,022 kg		

Alle Preise zzgl. MwSt, Verpackung und Fracht. Bestellhotline: +49 (0) 6659 / 9862 0 | Allgemeine Geschäftsbedingungen: www.paulwiegand.de/agb
Dieser Katalog ersetzt alle vorherigen Kataloge und Preislisten. Druckfehler und Irrtum vorbehalten.

Swingo 200 Arbeits-Kehraggregat

Bild	Vergleichsnummer	Beschreibung		Notizen
Artikelnummer: 63022073				
	17038053	Besenarm Schmidt Swingo 200-Serie vorn links Versandgewicht: 6 kg		
Artikelnummer: 63022074				
	17038054 12-17038054 1217038054	Besenarm Schmidt Swingo 200-Serie vorn rechts Versandgewicht: 6 kg		
Artikelnummer: 63022075				
	15110287 12-15110287 1215110287	Gelenkkopf Schmidt Swingo 200-Serie Hubvorrichtung Besenarm M24x1,5 RH Rechtsgewinde 30/40° Versandgewicht: 0,752 kg		
Artikelnummer: 63022076				
	19060365 1029021-3 10290213	Hydraulikzylinder Schmidt Swingo 200-Serie Hubvorrichtung Besenarm Versandgewicht: 3,8 kg		
Artikelnummer: 63022077				
	17038049 12-17038049 1217038049	Sicherungssplint Schmidt Swingo 200-Serie mit Kette Besenschnellwechselsystem Versandgewicht: 0,116 kg		
Artikelnummer: 63022078				
	17038016 12-17038016 1217038016	Besenschnellwechselsystem Schmidt Swingo 200-Serie Besenarm Versandgewicht: 0,222 kg		
Artikelnummer: 63022079				
	12-17038044 1217038044 17038044	Distanzstück Schmidt Swingo 200-Serie Besenarm Versandgewicht: 0,02 kg		

Swingo 200 Arbeits-Kehraggregat

Bild	Vergleichsnummer	Beschreibung		Notizen
Artikelnummer: 63022080				
	97502260 0226968-6 12-97502260 02269686 1297502260	Deckplatte Schmidt Swingo 200-Serie Rohrschelle Besenarm Versandgewicht: 0,038 kg		
Artikelnummer: 63022081				
	98250900 12-98250900	Sicherungsblech Schmidt Swingo 200-Serie Besenarm M18 Versandgewicht: 0,028 kg		
Artikelnummer: 63022082				
	97000016 0230294-1 12-97000016 1297000016 02302941	Gelenkkopf Schmidt Swingo 200-Serie Besenarm M18x1,5 Rechtsgewinde 25/35° Versandgewicht: 0,416 kg		
Artikelnummer: 63022083				
	17038017 12-17038017 1217038017	Besenhalter Schmidt Swingo 200-Serie Besenarm links Versandgewicht: 3 kg		
Artikelnummer: 63022084				
	17038018 12-17038018	Besenhalter Schmidt Swingo 200-Serie Besenarm rechts Versandgewicht: 3 kg		
Artikelnummer: 63022085				
	1004691-5 10046915 97502592	Gasfeder Schmidt Swingo 200-Serie Besenarm M10 l: 300 Hub: 100 N: 1000 Versandgewicht: 0,3 kg		
Artikelnummer: 63022087				
	17038035	Halteblech Schmidt Swingo 200-Serie Gasfeder Besenarm links Versandgewicht: 0,414 kg		

Alle Preise zzgl. MwSt, Verpackung und Fracht. Bestellhotline: +49 (0) 6659 / 9862 0 | Allgemeine Geschäftsbedingungen: www.paulwiegand.de/agb
Dieser Katalog ersetzt alle vorherigen Kataloge und Preislisten. Druckfehler und Irrtum vorbehalten.

Swingo 200 Arbeits-Kehraggregat

Bild	Vergleichsnummer	Beschreibung		Notizen
Artikelnummer: 63022088				
	17038036	Halteblech Schmidt Swingo 200-Serie Gasfeder Besenarm rechts Versandgewicht: 0,4 kg		
Artikelnummer: 63022089				
	17038014	Konsole Schmidt Swingo 200-Serie Motor Besenarm Versandgewicht: 2,4 kg		
Artikelnummer: 63022090				
	97501654 14925029101 925029101	Kugelhahn Schmidt Swingo 200-Serie Besenarm außen/ innen d: 10 3/8" Versandgewicht: 0,12 kg		
Artikelnummer: 63022091				
	97500358 12-97500358 1297500358	Sprühdüse Schmidt Swingo 200-Serie Besenarm Kunststoff Versandgewicht: 0,02 kg		
Artikelnummer: 63022092				
	17038055 1217038055	Distanzring Schmidt Swingo 200-Serie Besenarm Versandgewicht: 0,01 kg		
Artikelnummer: 63022093				
	15110034 12-15110034 14-683000830 14683000830 1215110034	Unterlegscheibe Schmidt Swingo 200-Serie Besenarm M8 Versandgewicht: 0,042 kg		
Artikelnummer: 63022094				
	15110215 1215110215 12-15110215	Bolzen Schmidt Swingo 200-Serie Besenarm D: 14 d: 7 l: 50 Versandgewicht: 0,11 kg		

Swingo 200 Arbeits-Kehraggregat

Bild	Vergleichsnummer	Beschreibung		Notizen
Artikelnummer: 63022095				
	15080011 1215080011	Düsenhalter Schmidt Swingo 200-Serie 3/8"x1/4" Versandgewicht: 0,05 kg		
Artikelnummer: 63022096				
	97500318	Filter Schmidt Swingo 200-Serie Sprühdüse Wasseranlage Besenarm Versandgewicht: 0,005 kg		
Artikelnummer: 63022086				
	10046915	Gasfeder Schmidt Swingo 200-Serie Besenarm l: 289 N: 600 Versandgewicht: 0,3 kg		
Artikelnummer: 63022099				
	1087219-3 10872193	Ansaugrohr Schmidt Swingo 200-Serie Kehrgutbehälter Kunststoff Versandgewicht: 4 kg		
Artikelnummer: 63022000				
	12-97500223 1297500223	Tellerbesen Schmidt Swingo 200-Serie Flachdraht D: 750 d: 495 Versandgewicht: 11,7 kg		
Artikelnummer: 63022001				
		Tellerbesen Schmidt Swingo 200-Serie Polypropylen (PP) D: 830 d: 495 blau Versandgewicht: 7,8 kg		
Artikelnummer: 63022003				
	1019572-7 10195727 1004691-5 10046915	Gasfeder Schmidt Swingo 200-Serie Besenarm Tellerbesen vorn N: 1000 Versandgewicht: 0,3 kg		

Alle Preise zzgl. MwSt, Verpackung und Fracht. Bestellhotline: +49 (0) 6659 / 9862 0 | Allgemeine Geschäftsbedingungen: www.paulwiegand.de/agb
Dieser Katalog ersetzt alle vorherigen Kataloge und Preislisten. Druckfehler und Irrtum vorbehalten.

Swingo 200 Arbeits-Kehraggregat

Bild	Vergleichsnummer	Beschreibung		Notizen
Artikelnummer: 63022004				
	1074146-9 10741469	Buchse Schmidt Swingo 200-Serie Saugmund Hubvorrichtung Versandgewicht: 0,058 kg		
Artikelnummer: 63022005				
		Umrüstsatz Schmidt Swingo 200-Serie komplett Saugmund Gleitkufe Lenkrolle links/rechts		
Artikelnummer: 63022006				
		Lenkrolle Schmidt Swingo 200-Serie Saugmund Umrüstsatz links/rechts		
Artikelnummer: 63022007				
		Laufrad Schmidt Swingo 200-Serie Saugmund Umrüstsatz hinten		
Artikelnummer: 63022008				
		Achse Schmidt Swingo 200-Serie Laufrad Saugmund Umrüstsatz hinten		
Artikelnummer: 63022009				
		Halter Schmidt Swingo 200-Serie Saugmund Umrüstsatz Laufrad hinten		
Artikelnummer: 63022010				
		Halterung Schmidt Swingo 200-Serie Saugmund Lenkrolle Umrüstsatz links/rechts		

Swingo 200 Arbeits-Kehraggregat

Bild	Vergleichsnummer	Beschreibung		Notizen
Artikelnummer: 63022011				
		Montageplatte Schmidt Swingo 200-Serie Umrüstsatz Saugmund links		
Artikelnummer: 63022012				
		Montageplatte Schmidt Swingo 200-Serie Umrüstsatz Saugmund rechts		
Artikelnummer: 63022013				
	12-17038015 1217038015 12-15110192 1215110192	Aufnahme Schmidt Swingo 200-Serie Flansch Tellerbesen 482 X 025 X 54 Versandgewicht: 4,9 kg		
Artikelnummer: 63022015				
	12-90206009 1290206009 12-90206006 1290206006	Hydraulikzylinder Schmidt Swingo 200-Serie Federung Fahrwerk hinten links D: 70 Versandgewicht: 6,2 kg		
Artikelnummer: 63022016				
	12-90206008 1290206008 1158965-8 11589658	Hydraulikzylinder Schmidt Swingo 200-Serie Federung Fahrwerk vorn rechts D: 65 Versandgewicht: 6,2 kg		
Artikelnummer: 63022017				
	12-90206007 1290206007 12-90206004 1290206004 1158949-9 11589499	Hydraulikzylinder Schmidt Swingo 200-Serie Federung Fahrwerk vorn links D: 65 Versandgewicht: 6,2 kg		
Artikelnummer: 63022018				
	1297601605 12-97601605	Hydraulikpumpe Schmidt Swingo 200-Serie Hydraulikanlage 14cm³ Versandgewicht: 6,5 kg		

Alle Preise zzgl. MwSt, Verpackung und Fracht. Bestellhotline: +49 (0) 6659 / 9862 0 | Allgemeine Geschäftsbedingungen: www.paulwiegand.de/agb
Dieser Katalog ersetzt alle vorherigen Kataloge und Preislisten. Druckfehler und Irrtum vorbehalten.

Swingo 200 Arbeits-Kehraggregat

Bild	Vergleichsnummer	Beschreibung		Notizen
Artikelnummer: 63022019				
	12-97600573 1297600573	Handpumpe Schmidt Swingo 200-Serie Kehrgutbehälter 14cm³ je Hub Versandgewicht: 2 kg		
Artikelnummer: 63022020				
	12-97515624 1297515624	Spurstangenkopf Schmidt Swingo 200-Serie mit Manschette Lenkzylinder links/rechts Versandgewicht: 1,65 kg		
Artikelnummer: 63022021				
	1112676-5 11126765	Montagesatz Schmidt Swingo 200-Serie Laufrad Saugmund gezog. Besen		
Artikelnummer: 63022022				
	1093532-1 10935321	Laufrad Schmidt Swingo 200-Serie Saugmund 160/16x80 Versandgewicht: 3,3 kg		
Artikelnummer: 63022023				
	1102213-6 11022136	Radgabel Schmidt Swingo 200-Serie Laufrolle Saugmund rechts Versandgewicht: 2,2 kg		
Artikelnummer: 63022024				
	1102214-5 11022145	Radgabel Schmidt Swingo 200-Serie Laufrolle Saugmund links Versandgewicht: 2,2 kg		
Artikelnummer: 63022025				
	1110832-0 11108320	Halteblech Schmidt Swingo 200-Serie Laufrad Saugmund 180x80x15 hinten Versandgewicht: 1,24 kg		

Swingo 200 Arbeits-Kehraggregat

Bild	Vergleichsnummer	Beschreibung		Notizen
Artikelnummer: 63022026				
	1217037077 12-17037077	Adapter Schmidt Swingo 200-Serie Bowdenzug Wasserpumpe Wassertank Versandgewicht: 0,024 kg		
Artikelnummer: 63022027				
	1217039090 12-17039090	Gummiklappe Schmidt Swingo 200-Serie Saugmund 90° Shore flach Versandgewicht: 3,6 kg		
Artikelnummer: 63022028				
		Tellerbesen Schmidt Swingo 200-Serie 495x750 Mischbesatz (Draht u. PP) Versandgewicht: 8,5 kg		
Artikelnummer: 63022029				
		Tellerbesen Schmidt Swingo 200-Serie 495x750 Flachdraht Versandgewicht: 10,9 kg		
Artikelnummer: 63022030				
	0904861-2 09048612	Flansch Schmidt Swingo 200-Serie Kehrgutbehälter Saugschlauch Versandgewicht: 1,35 kg		
Artikelnummer: 63022031				
	12-17039083 1217039083	Saugmund Schmidt Swingo 200-Serie Ausführung "Rollen" Versandgewicht: 26 kg		
Artikelnummer: 63022032				
	1003175-2 10031752	Halterung Schmidt Swingo 200-Serie Saugmund Gummiplatte Versandgewicht: 1,752 kg		

Alle Preise zzgl. MwSt, Verpackung und Fracht. Bestellhotline: +49 (0) 6659 / 9862 0 | Allgemeine Geschäftsbedingungen: www.paulwiegand.de/agb
Dieser Katalog ersetzt alle vorherigen Kataloge und Preislisten. Druckfehler und Irrtum vorbehalten.

Swingo 200 Arbeits-Kehraggregat

Bild	Vergleichsnummer	Beschreibung		Notizen
Artikelnummer: 63022033				
	1003178-9 10031789 12-17039095 1217039095	Klemmleiste Schmidt Swingo 200-Serie Saugmund Gummiklappe Versandgewicht: 0,765 kg		
Artikelnummer: 63022034				
	12-17039021 1217039021	Halter Schmidt Swingo 200-Serie Laufrad Saugmund Versandgewicht: 1,754 kg		
Artikelnummer: 63022035				
	1015476-1 10154761	Gleitkufe Schmidt Swingo 200-Serie Saugschacht links/ rechts Keramik verstärkt		
Artikelnummer: 63022036				
	1015477-1 10154771	Gleitkufe Schmidt Swingo 200-Serie Saugmund hinten Keramik verstärkt Versandgewicht: 2,83 kg		
Artikelnummer: 63022037				
	1015476-2 10154762	Gleitkufe Schmidt Swingo 200-Serie Saugmund links/ rechts verstärkt Versandgewicht: 3,667 kg		
Artikelnummer: 63022014				
	12-97500358 1297500358	Sprühdüse Schmidt Swingo 200-Serie Tellerbesen Messing Versandgewicht: 0,013 kg		
Artikelnummer: 63022100				
		Ansaugrohr Schmidt Swingo 200-Serie Kehrgutbehälter Edelstahl		

Swingo 200 Arbeits-Kehraggregat

Bild	Vergleichsnummer	Beschreibung		Notizen
Artikelnummer: 63022109				
	1000065-1 10000651	Buchse Schmidt Swingo 200-Serie Hubvorrichtung Saugmund D: 22 d: 16 h: 15 Versandgewicht: 0,02 kg		
Artikelnummer: 63022110				
	10523766 1052376-6	Scheibe Schmidt Swingo 200-Serie Hubvorrichtung Saugmund D: 48 d: 25 s: 7 Versandgewicht: 0,01 kg		
Artikelnummer: 63022101				
	1217010193 12-17010193 1019849-4 10198494	Stutzen Schmidt Swingo 200-Serie Kehrgutbehälter Saugschacht Versandgewicht: 1,7 kg		
Artikelnummer: 63022102				
	0176971-0 01769710	Konsole Schmidt Swingo 200-Serie Anbausatz Versandgewicht: 17,8 kg		
Artikelnummer: 63022104				
	1019862-6 10198626	Anbausatz Schmidt Swingo 200-Serie Saugschacht		
Artikelnummer: 63022105				
		Dichtband Schmidt Swingo 200-Serie Saugstutzen b: 20 h: 10 selbstklebend Versandgewicht: 0,04 kg		
Artikelnummer: 63022106				
	12-97502453 1297502453	Kantenschutzprofil Schmidt Swingo 200-Serie Saugstutzen mit Dichtfahne Versandgewicht: 0,2 kg		

Alle Preise zzgl. MwSt, Verpackung und Fracht. Bestellhotline: +49 (0) 6659 / 9862 0 | Allgemeine Geschäftsbedingungen: www.paulwiegand.de/agb
Dieser Katalog ersetzt alle vorherigen Kataloge und Preislisten. Druckfehler und Irrtum vorbehalten.

Swingo 200 Arbeits-Kehraggregat

Bild	Vergleichsnummer	Beschreibung		Notizen
Artikelnummer: 63022107				
	1019844-9 10198449	Anschlussstück Schmidt Swingo 200-Serie Ansaugrohr Versandgewicht: 4,4 kg		
Artikelnummer: 63022111				
	12-97601557 1297601557	Hydraulikmotor OMP/OMR200 Schmidt Swingo 200-Serie Frontbesen zylindrische Welle Versandgewicht: 7,5 kg		
Artikelnummer: 63022103				
		Tellerbesen Schmidt Swingo 200-Serie Mischbesatz (Draht u. PP) D: 830 d: 495 b: 2,8/2,5 Versandgewicht: 8,3 kg		
Artikelnummer: 63022112				
	1123142-8 11231428	Gleitplatte Schmidt Swingo 200-Serie Saugmund Versandgewicht: 1,62 kg		
Artikelnummer: 63022113				
	12-17039006 1217039006	Saugmund Schmidt Swingo 200-Serie Gleitkufe Versandgewicht: 24,297 kg		
Artikelnummer: 63022114				
	1123246-3 11232463 1091662-7 10916627	Saugmund Schmidt Swingo 200-Serie Versandgewicht: 38 kg		
Artikelnummer: 63022115				
	1053814-4 10538144	Sprühdüse Schmidt Swingo 200-Serie komplett Tellerbesen Versandgewicht: 0,19 kg		

Swingo 200 Arbeits-Kehraggregat

Bild	Vergleichsnummer	Beschreibung		Notizen
Artikelnummer: 63022116				
	301.3918 3013918	Besenteller Schmidt Swingo 200-Serie Tellerbesen D: 500 Versandgewicht: 6,9 kg		
Artikelnummer: 63022117				
	12-15100082 1215100082	Distanzscheibe Schmidt Swingo 200-Serie Saugmund Aushebung D: 24 d: 16.5 s: 4 Versandgewicht: 0,008 kg		
Artikelnummer: 63022118				
	1109777-9 11097779	Aufnahme Schmidt Swingo 200-Serie Hydraulikmotor Sprühdüse Tellerbesen Versandgewicht: 2,65 kg		
Artikelnummer: 63022119				
	12-50039157 1250039157	Distanzplatte Schmidt Swingo 200-Serie Laufrad Saugschacht Versandgewicht: 0,111 kg		
Artikelnummer: 63022120				
	12-99520606 1299520606	Distanzplatte Schmidt Swingo 200-Serie Laufrolle Saugschacht Versandgewicht: 0,455 kg		
Artikelnummer: 63022121				
	12-17038020 1217038020	Schwenkzylinder Schmidt Swingo 200-Serie Besenarm Versandgewicht: 3,24 kg		
Artikelnummer: 63022122				
	17039035	Distanzring Schmidt Swingo 200-Serie Saugmund Versandgewicht: 0,005 kg		

Alle Preise zzgl. MwSt, Verpackung und Fracht. Bestellhotline: +49 (0) 6659 / 9862 0 | Allgemeine Geschäftsbedingungen: www.paulwiegand.de/agb
Dieser Katalog ersetzt alle vorherigen Kataloge und Preislisten. Druckfehler und Irrtum vorbehalten.

Swingo 200 Arbeits-Kehraggregat

Bild	Vergleichsnummer	Beschreibung		Notizen
Artikelnummer: 63022123				
	0210646-6 02106466	Dichtring Schmidt Swingo 200-Serie Tellerbesen Aufnahme V-S40 Versandgewicht: 0,006 kg		
Artikelnummer: 63022124				
	1055115-5 10551155	Befestigungsleiste Schmidt Swingo 200-Serie Schutzabdeckung Fahrmotor		
Artikelnummer: 63022125				
	12-17010351 1217010351	Schutzabdeckung Schmidt Swingo 200-Serie Fahrmotor Konsole Saugstutzen NBR 80° Shore Versandgewicht: 0,614 kg		
Artikelnummer: 63022126				
	12-17010353 1217010353	Klemmleiste Schmidt Swingo 200-Serie Schutzabdeckung Fahrmotor		
Artikelnummer: 63022127				
	1099615-8 10996158	Halter Schmidt Swingo 200-Serie Abdeckung Saugschlauch Versandgewicht: 0,45 kg		
Artikelnummer: 63022128				
	1006769-7 10067697	Platte Schmidt Swingo 200-Serie Brücke Saugschlauch l: 180 b: 25 h: 3 Versandgewicht: 0,03 kg		
Artikelnummer: 63022129				
	12-17038202 1217038202	Besenarm Schmidt Swingo 200-Serie Wildkrautbürste "Option" Versandgewicht: 9,1 kg		

Swingo 200 Arbeits-Kehraggregat

Bild	Vergleichsnummer	Beschreibung		Notizen
Artikelnummer: 63022130				
	1131092-1 11310921	Frontgummi Schmidt Swingo 200-Serie Saugmund Versandgewicht: 1,315 kg		
Artikelnummer: 63022131				
		Wildkrautbürste Schmidt Swingo 200-Serie Kehraggregat Tellerbesen Versandgewicht: 16 kg		
Artikelnummer: 63022132				
	1131094-9 11310949	Klemmleiste Schmidt Swingo 200-Serie Saugmund l: 755 b: 30 s: 8		
Artikelnummer: 63022133				
	300.2858 3002858	Gasfeder Schmidt Swingo 200-Serie Tellerbesen 167x41 N: 600 Versandgewicht: 0,233 kg		
Artikelnummer: 63022134				
	12-17039107 1217039107 12-17039002 1217039002	Saugmund Schmidt Swingo 200-Serie mit Laufrolle Baugruppe 17mm Version Versandgewicht: 48 kg		
Artikelnummer: 63022135				
	1154989-9 11549899	Gleitplatte Schmidt Swingo 200-Serie Saugmund Versandgewicht: 1,55 kg		
Artikelnummer: 63022136				
	12-97702412 1297702412	Magnetventil Schmidt Swingo 200-Serie Steuerblock Wasserpumpe 2/2 Wege Versandgewicht: 1 kg		

Alle Preise zzgl. MwSt, Verpackung und Fracht. Bestellhotline: +49 (0) 6659 / 9862 0 | Allgemeine Geschäftsbedingungen: www.paulwiegand.de/agb
Dieser Katalog ersetzt alle vorherigen Kataloge und Preislisten. Druckfehler und Irrtum vorbehalten.

Swingo 200 Arbeits-Kehraggregat

Bild	Vergleichsnummer	Beschreibung		Notizen
Artikelnummer: 63022137				
	12-17036515 1217036515	Ansaugrohr Schmidt Swingo 200-Serie Kehrgutbehälter Schweißteil Versandgewicht: 13 kg		
Artikelnummer: 63022138				
	12-15012078 1215012078	Distanzstück Schmidt Swingo 200-Serie Besenarm Tellerbesen D: 25 d: 9 h: 10 Versandgewicht: 0,032 kg		
Artikelnummer: 63022139				
	1154955-9 11549559	Gleitplatte Schmidt Swingo 200-Serie Saugmund vorn Versandgewicht: 1,064 kg		
Artikelnummer: 63022140				
	1021423-4 10214234	Laufrad Schmidt Swingo 200-Serie Saugmund 100x45 "Option" Versandgewicht: 0,603 kg		
Artikelnummer: 63022142				
	12-17011131 1217011131	Halterung Schmidt Swingo 200-Serie Wischermotor Versandgewicht: 0,96 kg		
Artikelnummer: 63022143				
	12-97503057 1297503057	Verriegelungsbolzen Schmidt Swingo 200-Serie Besenarm Tellerbesen Versandgewicht: 0,215 kg		
Artikelnummer: 63022144				
	12-97502390 1297502390	Kabel Schmidt Swingo 200-Serie Transportsicherung Versandgewicht: 0,314 kg		

Swingo 200 Arbeits-Kehraggregat

Bild	Vergleichsnummer	Beschreibung		Notizen
Artikelnummer: 63022145				
	1155298-2 11552982 THZ495830460-63B THZ49583046063B	Tellerbesen Schmidt Swingo 200-Serie Kehraggregat links/rechts Versandgewicht: 8,3 kg		
Artikelnummer: 63022146				
	1112569-5 11125695	Saugmund Schmidt Swingo 200-Serie komplett		
Artikelnummer: 63022147				
	1109780-4 11097804	Haltebügel Schmidt Swingo 200-Serie Sprühdüse Konsole Tellerbesen Versandgewicht: 0,388 kg		
Artikelnummer: 63022148				
	1157253-1 11572531	Besenteller Schmidt Swingo 200-Serie mit Gummiprofil D: 510 Versandgewicht: 10,204 kg		
Artikelnummer: 63022149				
	1131473-0 11314730	Tellerbesen Schmidt Swingo 200-Serie 480/750 Kunststoff		
Artikelnummer: 63022150				
	12-17038000 1217038000	Besenarm Schmidt Swingo 200-Serie komplett Baugruppe rechts		
Artikelnummer: 63022151				
	1237701-9	Gelenkkopf Schmidt Swingo 200-Serie -250 Hydraulikzylinder Seitenbesen Versandgewicht: 0,238 kg		

Alle Preise zzgl. MwSt, Verpackung und Fracht. Bestellhotline: +49 (0) 6659 / 9862 0 | Allgemeine Geschäftsbedingungen: www.paulwiegand.de/agb
Dieser Katalog ersetzt alle vorherigen Kataloge und Preislisten. Druckfehler und Irrtum vorbehalten.

Swingo 200 Elektrik, Hydraulik, Pneumatik

Bild	Vergleichsnummer	Beschreibung		Notizen
Artikelnummer: 63024053				
	97503131 12-97503131 1297503131	Filterelement Schmidt Swingo 200-Serie Hauptfilter Luftfilter Versandgewicht: 1,44 kg		
Artikelnummer: 63024054				
	97503132 1297503132	Feinfilter Schmidt Swingo 200-Serie Sicherheitselement Versandgewicht: 0,37 kg		
Artikelnummer: 63024055				
	97702709 1002861-3 10028613	Wasserpumpe Schmidt Swingo 200-Serie Sprühwasseranlage 12V 4A Versandgewicht: 3 kg		
Artikelnummer: 63024056				
	306541004	Anschlussstück Schmidt Swingo 200-Serie Wasserpumpe Versandgewicht: 0,02 kg		
Artikelnummer: 63024057				
	306491000	Anschlussstück Schmidt Swingo 200-Serie Wasserpumpe 1/2"-14 Versandgewicht: 0,012 kg		
Artikelnummer: 63024058				
		Überdruckventil Schmidt Swingo 200-Serie Wasserpumpe 1/2" Versandgewicht: 0,284 kg		
Artikelnummer: 63024059				
	1000428-3 10004283	Druckspeicher Schmidt Swingo 200-Serie Hinterachse 350cm³ 15bar Versandgewicht: 1,82 kg		

Swingo 200 Elektrik, Hydraulik, Pneumatik

Bild	Vergleichsnummer	Beschreibung	Notizen
Artikelnummer: 63024060			
	1000429-2 10004292	Druckspeicher Schmidt Swingo 200-Serie Vorderachse 350cm³ 25bar Versandgewicht: 1,82 kg	
Artikelnummer: 63024061			
	1297518548 97518548	Magnetspule Schmidt Swingo 200-Serie Steuerblock Besensteuerung D: 35 d: 16 h: 48 12V Versandgewicht: 0,31 kg	
Artikelnummer: 63024062			
	10102961	Ventilpatrone Schmidt Swingo 200-Serie Magnetspule Steuerblock Besensteuerung Versandgewicht: 0,183 kg	
Artikelnummer: 63024063			
	10102943	Proportionalventil Schmidt Swingo 200-Serie komplett Steuerblock Besensteuerung Versandgewicht: 0,57 kg	
Artikelnummer: 63024064			
	1297518529	Sicherungsmutter Schmidt Swingo 200-Serie Ventilpatrone D: 22.5 d: 16.7 h: 14.2 Versandgewicht: 0,005 kg	
Artikelnummer: 63024065			
	12-97518548 1297518548	Magnetspule Schmidt Swingo 200-Serie Steuerblock Besensteuerung d: 14 b: 35.5 h: 48 Versandgewicht: 0,31 kg	
Artikelnummer: 63024066			
	1010296-1 10102961	Ventilpatrone Schmidt Swingo 200-Serie Steuerblock Besensteuerung Versandgewicht: 0,13 kg	

Alle Preise zzgl. MwSt, Verpackung und Fracht. Bestellhotline: +49 (0) 6659 / 9862 0 | Allgemeine Geschäftsbedingungen: www.paulwiegand.de/agb
Dieser Katalog ersetzt alle vorherigen Kataloge und Preislisten. Druckfehler und Irrtum vorbehalten.

Swingo 200 Elektrik, Hydraulik, Pneumatik

Bild	Vergleichsnummer	Beschreibung		Notizen
Artikelnummer: 63024067				
	12-97518529 1297518529	Sicherungsmutter Schmidt Swingo 200-Serie Ventilpatrone D: 22.5 d: 13.7 h: 14.2 Versandgewicht: 0,005 kg		
Artikelnummer: 63024069				
	17022281 12-17022281 1217022281	Hydraulikschlauch Schmidt Swingo 200-Serie Versandgewicht: 0,313 kg		
Artikelnummer: 63024070				
	17022280 12-17022280 1217022280	Hydraulikschlauch Schmidt Swingo 200-Serie rechts Versandgewicht: 0,24 kg		
Artikelnummer: 63024071				
	17022282 12-17022282 1217022282	Hydraulikschlauch Schmidt Swingo 200-Serie links Versandgewicht: 0,237 kg		
Artikelnummer: 63024073				
	1004376-7 10043767 1079930-8 10799308 97600569	Hydraulikmotor OMP200 Schmidt Swingo 200-Serie Besenarm Passfeder-Welle Versandgewicht: 6,5 kg		
Artikelnummer: 63024074				
	1010294-3 10102943	Proportionalventil Schmidt Swingo 200-Serie ohne Spule Steuerblock komplett Versandgewicht: 0,26 kg		
Artikelnummer: 63024075				
	12-98702631 1298702631 1297702631 12-97702631	Bremsleuchte Schmidt Swingo 200-Serie RL550 VTA Beleuchtung hinten Versandgewicht: 0,03 kg		

Swingo 200 Elektrik, Hydraulik, Pneumatik

Bild	Vergleichsnummer	Beschreibung		Notizen
Artikelnummer: 63024076				
	12-97702629 1297702629	Blinkleuchte Schmidt Swingo 200-Serie FL25 VTA Beleuchtung hinten Versandgewicht: 0,078 kg		
Artikelnummer: 63024077				
	12-97702630 1297702630	Rückleuchte Schmidt Swingo 200-Serie RL540 VTA Beleuchtung hinten Versandgewicht: 0,08 kg		
Artikelnummer: 63024078				
	12-97702628 1297702628	Nebelschlussleuchte Schmidt Swingo 200-Serie RF7 VTA Beleuchtung hinten Versandgewicht: 0,08 kg		
Artikelnummer: 63024079				
		Rückfahrleuchte Schmidt Swingo 200-Serie RL800 VTA Beleuchtung hinten Versandgewicht: 0,078 kg		
Artikelnummer: 63024080				
	1010297-0 10102970	Ventilpatrone Schmidt Swingo 200-Serie Ventilblock Behältersteuerung Versandgewicht: 0,132 kg		
Artikelnummer: 63024068				
	12-97601417 1297601417 97601417	Filterelement Schmidt Swingo 200-Serie Saugfilter Hydrauliköltank Versandgewicht: 0,9 kg		
Artikelnummer: 63024081				
	1007826-6 10078266	Ventilblock Schmidt Swingo 200-Serie Besenverstellung "heben/senken"		

Alle Preise zzgl. MwSt, Verpackung und Fracht. Bestellhotline: +49 (0) 6659 / 9862 0 | Allgemeine Geschäftsbedingungen: www.paulwiegand.de/agb
Dieser Katalog ersetzt alle vorherigen Kataloge und Preislisten. Druckfehler und Irrtum vorbehalten.

Swingo 200 Elektrik, Hydraulik, Pneumatik

Bild	Vergleichsnummer	Beschreibung		Notizen
Artikelnummer: 63024082				
	1024839-6 10248396	Hydraulikmotor Schmidt Swingo 200-Serie Tauchpumpe Wasseranlage		
Artikelnummer: 63024083				
	1022312-6 10223126	Hydraulikmotor Schmidt Swingo 200-Serie Tauchpumpe Wasseranlage Versandgewicht: 2 kg		
Artikelnummer: 63024084				
		Drehzahlsensor Schmidt Swingo 200-Serie Fahrmotor Versandgewicht: 0,07 kg		
Artikelnummer: 63024085				
	1054248-8 10542488	Filter Schmidt Swingo 200-Serie Kraftstofffilter Fahrmotor Versandgewicht: 0,578 kg		
Artikelnummer: 63024086				
	1054249-7 10542497	Filter Schmidt Swingo 200-Serie Ölfilter Fahrmotor VM Motori Versandgewicht: 0,41 kg		
Artikelnummer: 63024087				
	1001242-5 10012425	Hydraulikmotor Schmidt Swingo 200-Serie Kompressor Klimaanlage Versandgewicht: 3,6 kg		
Artikelnummer: 63024088				
		Hydraulikmotor Schmidt Swingo 200-Serie Kühlsystem Versandgewicht: 2,772 kg		

Swingo 200 Elektrik, Hydraulik, Pneumatik

Bild	Vergleichsnummer	Beschreibung		Notizen
Artikelnummer: 63024000				
	12-97702708 1297702708	Niveaugeber Schmidt Swingo 200-Serie Wassertank l: 650 Versandgewicht: 0,242 kg		
Artikelnummer: 63024089				
	0241604-8 02416048	Steckergehäuse Schmidt Swingo 200-Serie 37-polig Versandgewicht: 0,03 kg		
Artikelnummer: 63024090				
	1067212-2 10672122	Adapter Schmidt Swingo 200-Serie Steckergehäuse Versandgewicht: 0,022 kg		
Artikelnummer: 63024091				
	12-97600750 1297600750 97600750	Hydraulikmotor Schmidt Swingo 200-Serie Antrieb Hochdruckreiniger Versandgewicht: 2,6 kg		
Artikelnummer: 63024001				
	12-97702293 1297702293	Wischermotor Schmidt Swingo 200-Serie 12V Versandgewicht: 2,65 kg		
Artikelnummer: 63024094				
	12-97601598 1297601598	Hydraulikmotor Schmidt Swingo 200-Serie Ventilator Versandgewicht: 6 kg		
Artikelnummer: 63024002				
	12-97502510 1297502510	Zugseil Schmidt Swingo 200-Serie Klappe Saugschacht Versandgewicht: 0,36 kg		

Alle Preise zzgl. MwSt, Verpackung und Fracht. Bestellhotline: +49 (0) 6659 / 9862 0 | Allgemeine Geschäftsbedingungen: www.paulwiegand.de/agb
Dieser Katalog ersetzt alle vorherigen Kataloge und Preislisten. Druckfehler und Irrtum vorbehalten.

Swingo 200 Elektrik, Hydraulik, Pneumatik

Bild	Vergleichsnummer	Beschreibung		Notizen
Artikelnummer: 63024003				
	1018074-2 10180742	Rückschlagventil Schmidt Swingo 200-Serie Handpumpe Kehrgutbehälter		
Artikelnummer: 63024004				
	12-17022241 1217022241	Hydraulikleitung Schmidt Swingo 200-Serie Handpumpe Kehrgutbehälter		
Artikelnummer: 63024005				
	1078921-1 10789211	Kamera Schmidt Swingo 200-Serie VBV 7900C Versandgewicht: 0,374 kg		
Artikelnummer: 63024006				
	12-97702635 1297702635	Innenleuchte Schmidt Swingo 200-Serie mit Schalter l: 133 b: 30 h: 30 Versandgewicht: 0,042 kg		
Artikelnummer: 63024007				
	0289832-8 02898328	Filter Schmidt Swingo 200-Serie Ölfilter Fahrmotor VM-Motori EURO5 Versandgewicht: 0,684 kg		
Artikelnummer: 63024008				
	1096271-9 10962719	Filter Schmidt Swingo 200-Serie Luftfilter Iqoron-V7 Versandgewicht: 0,769 kg		
Artikelnummer: 63024009				
	1096292-4 10962924	Filter Schmidt Swingo 200-Serie Luftfilter Sekundär Iqoron-V7 Versandgewicht: 0,204 kg		

Swingo 200 Elektrik, Hydraulik, Pneumatik

Bild	Vergleichsnummer	Beschreibung		Notizen
Artikelnummer: 63024010				
	1102908-6 11029086	Filter Schmidt Swingo 200-Serie Kraftstoffsystem VM-Motori EURO5 Versandgewicht: 0,651 kg		
Artikelnummer: 63024011				
	12-97600556 1297600556	Filter Schmidt Swingo 200-Serie Saugfilter Hydrauliköltank Versandgewicht: 0,159 kg		
Artikelnummer: 63024012				
	1297601373 12-97601373	Filter Schmidt Swingo 200-Serie komplett Saugfilter Hydrauliköltank Versandgewicht: 3,95 kg		
Artikelnummer: 63024013				
	12-97600518 1297600518	Filter Schmidt Swingo 200-Serie Ölfilter Pumpe Antriebsaggregat Versandgewicht: 0,522 kg		
Artikelnummer: 63024014				
	1075226-9 10752269	Wischermotor Schmidt Swingo 200-Serie Typ319 Frontscheibe 12V Versandgewicht: 1,76 kg		
Artikelnummer: 63024015				
	1007864-9 10078649	Füllstandsanzeige Schmidt Swingo 200-Serie Kraftstofftank Versandgewicht: 0,135 kg		
Artikelnummer: 63024016				
	12-97502512 1297502512	Zugseil Schmidt Swingo 200-Serie Klappe Saugschacht Versandgewicht: 0,36 kg		

Alle Preise zzgl. MwSt, Verpackung und Fracht. Bestellhotline: +49 (0) 6659 / 9862 0 | Allgemeine Geschäftsbedingungen: www.paulwiegand.de/agb
Dieser Katalog ersetzt alle vorherigen Kataloge und Preislisten. Druckfehler und Irrtum vorbehalten.

Swingo 200 Elektrik, Hydraulik, Pneumatik

Bild	Vergleichsnummer	Beschreibung		Notizen
Artikelnummer: 63024017				
	1003933-5 10039335 1005857-2 10058572	Drehzahlsensor Schmidt Swingo 200-Serie Fahrmotor OT-Erkennung Versandgewicht: 0,07 kg		
Artikelnummer: 63024019				
	12-17019051 1217019051	Adapterdeckel Schmidt Swingo 200-Serie Füllstandsanzeige Kraftstofftank		
Artikelnummer: 63024020				
	12-97502282 1297502282	Ölkühler Schmidt Swingo 200-Serie Versandgewicht: 12,8 kg		
Artikelnummer: 63024021				
	1029026-8 10290268 1001787-6 10017876	Dichtsatz Schmidt Swingo 200-Serie Hydraulikzylinder Klappe Saugmund Versandgewicht: 0,004 kg		
Artikelnummer: 63024022				
	12-17022055 1217022055	Hydrauliköltank Schmidt Swingo 200-Serie Versandgewicht: 8 kg		
Artikelnummer: 63024023				
	12-97702622 1297702622	Blinkleuchte Schmidt Swingo 200-Serie Kabine links/ rechts Versandgewicht: 0,018 kg		
Artikelnummer: 63024024				
	12-97518528 1297518528	Magnetspule Schmidt Swingo 200-Serie Steuerblock d: 13 l: 45 b: 36 h: 39 12V 20W Versandgewicht: 0,261 kg		

Swingo 200 Elektrik, Hydraulik, Pneumatik

Bild	Vergleichsnummer	Beschreibung		Notizen
Artikelnummer: 63024025				
	12-97518552 1297518552 12-97518545 1297518545	Magnetspule Schmidt Swingo 200-Serie Steuerblock C13A12/14 d: 13 l: 45 b: 36 h: 39 12V Versandgewicht: 0,207 kg		
Artikelnummer: 63024026				
	1030948-1 10309481	Sicherheitsventil Schmidt Swingo 200-Serie komplett Wasserpumpe Sprühwasseranlage 1/2"x3/4" 2,5bar Versandgewicht: 0,303 kg		
Artikelnummer: 63024027				
	101148-4 1011484	Relais Schmidt Swingo 200-Serie Gebläse Kabinenheizung 12V Versandgewicht: 0,041 kg		
Artikelnummer: 63024028				
	12-97700987 1297700987 12-97551013 1297551013	Gebläse Schmidt Swingo 200-Serie Kabinenheizung		
Artikelnummer: 63024029				
	12-97515536 1297515536	Lenkzylinder Schmidt Swingo 200-Serie Vorderachse Versandgewicht: 18 kg		
Artikelnummer: 63024030				
	12-17023175 1217023175	Sensor Schmidt Swingo 200-Serie Vorderachse Baugruppe Versandgewicht: 0,51 kg		
Artikelnummer: 63024031				
	12-97702382 1297702382	Füllstandsanzeige Schmidt Swingo 200-Serie Hydrauliköltank Versandgewicht: 0,058 kg		

Alle Preise zzgl. MwSt, Verpackung und Fracht. Bestellhotline: +49 (0) 6659 / 9862 0 | Allgemeine Geschäftsbedingungen: www.paulwiegand.de/agb
Dieser Katalog ersetzt alle vorherigen Kataloge und Preislisten. Druckfehler und Irrtum vorbehalten.

Swingo 200 Elektrik, Hydraulik, Pneumatik

Bild	Vergleichsnummer	Beschreibung		Notizen
Artikelnummer: 63024033				
	12-97702277 1297702277	Lenkstockschalter Schmidt Swingo 200-Serie Baugruppe		
Artikelnummer: 63024034				
	12-97702719 1297702719	Multifunktionsschalter Schmidt Swingo 200-Serie Lenkstock Versandgewicht: 0,784 kg		
Artikelnummer: 63024035				
	12-97702718 1297702718	Wahlschalter Schmidt Swingo 200-Serie Getriebe Lenkstock Versandgewicht: 0,658 kg		
Artikelnummer: 63024036				
	1047756-6 10477566 202.104 202104	Multifunktionsschalter Schmidt Swingo 200-Serie Lenkstock Blinkleuchte W51 Versandgewicht: 1,937 kg		
Artikelnummer: 63024037				
	12-97720957 1297720957	Zündschloss Schmidt Swingo 200-Serie 3-fach Versandgewicht: 0,08 kg		
Artikelnummer: 63024039				
	1013432-0 10134320 12-17023850 1217023850	Potentiometer Schmidt Swingo 200-Serie Baugruppe Mittelkonsole Versandgewicht: 0,2 kg		
Artikelnummer: 63024040				
	0288117-5 02881175	Filter Schmidt Swingo 200-Serie D704LTE Kraftstoffsystem Versandgewicht: 0,4 kg		

Swingo 200 Elektrik, Hydraulik, Pneumatik

Bild	Vergleichsnummer	Beschreibung		Notizen
Artikelnummer: 63024041				
	1048986-6 10489866	Abgasanlage Schmidt Swingo 200-Serie ohne Partikelfilter		
Artikelnummer: 63024042				
	1048968-8 10489688	Abgasrohr Schmidt Swingo 200-Serie Turbolader		
Artikelnummer: 63024043				
	1011205-9 10112059	Stufenschelle Schmidt Swingo 200-Serie Turbolader 55/50 l: 75 Versandgewicht: 0,315 kg		
Artikelnummer: 63024044				
	1049340-5 10493405	Abgasrohr Schmidt Swingo 200-Serie gebogen Versandgewicht: 0,954 kg		
Artikelnummer: 63024045				
	1027388-4 10273884	Auspuffschelle Schmidt Swingo 200-Serie M8 d: 70 Versandgewicht: 0,167 kg		
Artikelnummer: 63024046				
	1050708-9 10507089	Abgasrohr Schmidt Swingo 200-Serie vorn		
Artikelnummer: 63024047				
	1049041-7 10490417	Deckel Schmidt Swingo 200-Serie Gehäuse Partikelfilter Ausgang		

Alle Preise zzgl. MwSt, Verpackung und Fracht. Bestellhotline: +49 (0) 6659 / 9862 0 | Allgemeine Geschäftsbedingungen: www.paulwiegand.de/agb
Dieser Katalog ersetzt alle vorherigen Kataloge und Preislisten. Druckfehler und Irrtum vorbehalten.

Swingo 200 Elektrik, Hydraulik, Pneumatik

Bild	Vergleichsnummer	Beschreibung		Notizen
Artikelnummer: 63024048				
	1091149-0 10911490	Wegeventil Schmidt Swingo 200-Serie Pneumatikanlage 12V Öffner(nc) 2/2 Wege Versandgewicht: 0,5 kg		
Artikelnummer: 63024049				
	12-97518547 1297518547	Wegeventil Schmidt Swingo 200-Serie S411N Kehrgutbehälter Versandgewicht: 0,185 kg		
Artikelnummer: 63024050				
	1010301-4 10103014 12-97518532 1297518532	Wegeventil Schmidt Swingo 200-Serie PFR24AN6A12A5K Kehrgutbehälter komplett Versandgewicht: 0,562 kg		
Artikelnummer: 63024051				
		Wegeventil Schmidt Swingo 200-Serie PFR24AN-6-A5K Kehrgutbehälter Versandgewicht: 0,247 kg		
Artikelnummer: 63024052				
	12-97518528 1297518528	Magnetspule Schmidt Swingo 200-Serie C16A12/19BI-D Kehrgutbehälter D: 35 d: 16 h: 48 12V Versandgewicht: 0,312 kg		
Artikelnummer: 63024018				
	1054251-2 10542512	Flachrippenriemen Schmidt Swingo 200-Serie Generator 5PK1800 Versandgewicht: 0,151 kg		
Artikelnummer: 63024072				
	1002599-2 10025992	Kompressor Schmidt Swingo 200-Serie Klimaanlage VM-Motori 12V Versandgewicht: 7,7 kg		

Swingo 200 Elektrik, Hydraulik, Pneumatik

Bild	Vergleichsnummer	Beschreibung		Notizen
Artikelnummer: 63024092				
	1012693-7 10126937	Relais Schmidt Swingo 200-Serie 12V Versandgewicht: 0,024 kg		
Artikelnummer: 63024093				
	1054821-3 10548213	Lichtmaschine Schmidt Swingo 200-Serie Vakuumpumpe VM-Motori 12V 105A		
Artikelnummer: 63024095				
	12-97515626 1297515626	Dichtsatz Schmidt Swingo 200-Serie Lenkzylinder Hinterachse Versandgewicht: 0,041 kg		
Artikelnummer: 63024096				
	12-17023718 1217023718	Steuergerät Schmidt Swingo 200-Serie Multifunction ECU MKII Versandgewicht: 1,66 kg		
Artikelnummer: 63024097				
	1109542-3 11095423	Kippschalter Schmidt Swingo 200-Serie Lenkungskonsole Schließer(no) Versandgewicht: 0,025 kg		
Artikelnummer: 63024098				
	1109544-1 11095441	Kippschalter Schmidt Swingo 200-Serie Lenkungskonsole (2-1-0) 2-stufig Versandgewicht: 0,031 kg		
Artikelnummer: 63024099				
	1109544-1 11095441	Kippschalter Schmidt Swingo 200-Serie Wasseranlage (2-1-0) Schließer(no) Versandgewicht: 0,031 kg		

Alle Preise zzgl. MwSt, Verpackung und Fracht. Bestellhotline: +49 (0) 6659 / 9862 0 | Allgemeine Geschäftsbedingungen: www.paulwiegand.de/agb
Dieser Katalog ersetzt alle vorherigen Kataloge und Preislisten. Druckfehler und Irrtum vorbehalten.

Swingo 200 Elektrik, Hydraulik, Pneumatik

Bild	Vergleichsnummer	Beschreibung		Notizen
Artikelnummer: 63024100				
	1109521-8 11095218	Kippschalter Schmidt Swingo 200-Serie Blinkleuchte Versandgewicht: 0,032 kg		
Artikelnummer: 63024101				
	14-928011201 14928011201	Kippschalter Schmidt Swingo 200-Serie IP 67 12V Versandgewicht: 0,028 kg		
Artikelnummer: 63024102				
	0262051-6 02620516	Lampenfassung Schmidt Swingo 200-Serie Kippschalter 12V 1,2W Versandgewicht: 0,001 kg		
Artikelnummer: 63024103				
	12-97702638 1297702638	Kennzeichenleuchte Schmidt Swingo 200-Serie Versandgewicht: 0,03 kg		
Artikelnummer: 63024104				
	14-928011206 14928011206	Kippschalter Schmidt Swingo 200-Serie IP 67 12V Versandgewicht: 0,03 kg		
Artikelnummer: 63024105				
	14-928011210 14928011210	Kippschalter Schmidt Swingo 200-Serie beleuchtet (0-1-2) Versandgewicht: 0,028 kg		
Artikelnummer: 63024106				
	1109371-9 11093719	Luftfilter Schmidt Swingo 200-Serie Kabine Versandgewicht: 0,247 kg		

Swingo 200 Elektrik, Hydraulik, Pneumatik

Bild	Vergleichsnummer	Beschreibung		Notizen
Artikelnummer: 63024107				
	1105622-4 11056224	Luftfilter Schmidt Swingo 200-Serie Kabine Versandgewicht: 0,02 kg		
Artikelnummer: 63024108				
	12-97702351 1297702351	Drucktaster Schmidt Swingo 200-Serie Kabine OP A0207 Versandgewicht: 0,021 kg		
Artikelnummer: 63024109				
		Lampenfassung Schmidt Swingo 200-Serie Rückleuchte Versandgewicht: 0,013 kg		
Artikelnummer: 63024110				
	0262382-0 02623820	Kontakteinsatz Schmidt Swingo 200-Serie Kippschalter "Arbeitsbeleuchtung" Versandgewicht: 0,001 kg		
Artikelnummer: 63024111				
	0262412-0 02624120	Kontakteinsatz Schmidt Swingo 200-Serie Kippschalter "Sprühwasser Tellerbesen" Versandgewicht: 0,001 kg		
Artikelnummer: 63024112				
	1029025-9 10290259	Dichtsatz Schmidt Swingo 200-Serie Hydraulikzylinder Tellerbesen Versandgewicht: 0,025 kg		
Artikelnummer: 63024113				
	12-97515627 1297515627	Dichtsatz Schmidt Swingo 200-Serie Lenkzylinder Vorderachse Versandgewicht: 0,118 kg		

Alle Preise zzgl. MwSt, Verpackung und Fracht. Bestellhotline: +49 (0) 6659 / 9862 0 | Allgemeine Geschäftsbedingungen: www.paulwiegand.de/agb
Dieser Katalog ersetzt alle vorherigen Kataloge und Preislisten. Druckfehler und Irrtum vorbehalten.

Swingo 200 Elektrik, Hydraulik, Pneumatik

Bild	Vergleichsnummer	Beschreibung		Notizen
Artikelnummer: 63024114				
	12-17023226 1217023226	Bedienpult Schmidt Swingo 200-Serie Kabine MOTOMETER 8-fach		
Artikelnummer: 63024115				
	1040280-6 10402806	Bedienpult Schmidt Swingo 200-Serie Kabinentür Versandgewicht: 0,8 kg		
Artikelnummer: 63024116				
	1053582-4 10535824	Bedienpult Schmidt Swingo 200-Serie Euro4 Versandgewicht: 0,45 kg		
Artikelnummer: 63024117				
	1124017-8 11240178	Lenkstockschalter Schmidt Swingo 200-Serie Scheibenwischer Versandgewicht: 0,2 kg		
Artikelnummer: 63024118				
	12-17023286 1217023286	Dichtring Schmidt Swingo 200-Serie Lampenfassung Versandgewicht: 0,001 kg		
Artikelnummer: 63024119				
	97702713	Verstellpumpe Schmidt Swingo 200-Serie inklusive Potentiometer Versandgewicht: 1,37 kg		
Artikelnummer: 63024120				
	1019339-1 10193391	Füllstandsanzeige Schmidt Swingo 200-Serie Kraftstofftank		

Swingo 200 Elektrik, Hydraulik, Pneumatik

Bild	Vergleichsnummer	Beschreibung		Notizen
Artikelnummer: 63024121				
	12-97502266 1297502266 12-17015088 1217015088	Hauptbremszylinder Schmidt Swingo 200-Serie ohne Servo Versandgewicht: 1,26 kg		
Artikelnummer: 63024122				
	12-97702359 1297702359	Relais Schmidt Swingo 200-Serie Kabine "Micro" 12V 25A		
Artikelnummer: 63024123				
	12-17023701 1217023701	Platine Schmidt Swingo 200-Serie Lenkung		
Artikelnummer: 63024124				
	1032391-9 10323919	Steuergerät Schmidt Swingo 200-Serie Lenkung Typ CD2005 4WD		
Artikelnummer: 63024125				
		Druckschalter Schmidt Swingo 200-Serie Klimaanlage Innengewinde Versandgewicht: 0,075 kg		
Artikelnummer: 63024126				
	1033132-1 10331321	Magnetspule Schmidt Swingo 200-Serie Steuerblock Fahrwerk Typ 40-1836 D: 36 d: 18 h: 40 12V Versandgewicht: 0,189 kg		
Artikelnummer: 63024127				
	12-97518531 1297518531	Magnetspule Schmidt Swingo 200-Serie Steuerblock Kehrgutbehälter d: 13 l: 45 b: 32 h: 39 12V 12W Versandgewicht: 0,176 kg		

Alle Preise zzgl. MwSt, Verpackung und Fracht. Bestellhotline: +49 (0) 6659 / 9862 0 | Allgemeine Geschäftsbedingungen: www.paulwiegand.de/agb
Dieser Katalog ersetzt alle vorherigen Kataloge und Preislisten. Druckfehler und Irrtum vorbehalten.

Swingo 200 Elektrik, Hydraulik, Pneumatik

Bild	Vergleichsnummer	Beschreibung		Notizen
Artikelnummer: 63024128				
	1019933-1 10199331	Steuergerät (AT) Schmidt Swingo 200-Serie ECU MKII		
Artikelnummer: 63024129				
	1082054-2 10820542 1032392-8 10323928 1074814-0 10748140	Steuergerät Schmidt Swingo 200-Serie ECU MK III 2009		
Artikelnummer: 63024130				
	12-97700352 1297700352	Spiralkabel Schmidt Swingo 200-Serie Bedienpult Kehrgutbehälter		
Artikelnummer: 63024132				
	12-97503155 1297503155	Dichtsatz Schmidt Swingo 200-Serie Hydraulikzylinder Fahrwerk vorn Versandgewicht: 0,053 kg		
Artikelnummer: 63024133				
	1007321-6 10073216	Radmotor Schmidt Swingo 200-Serie Antrieb Hinterachse 243 cc/u links		
Artikelnummer: 63024134				
	12-97515595 1297515595	Feststellbremse Schmidt Swingo 200-Serie Hinterachse Versandgewicht: 13,1 kg		
Artikelnummer: 63024135				
	1054816-0 10548160	Anlasser Schmidt Swingo 200-Serie Fahrmotor VM-Motori 12V Versandgewicht: 4,1 kg		

Swingo 200 Elektrik, Hydraulik, Pneumatik

Bild	Vergleichsnummer	Beschreibung		Notizen
Artikelnummer: 63024136				
	1104393-4 11043934	Hydrauliköltank Schmidt Swingo 200-Serie		
Artikelnummer: 63024137				
	20602213	Riemenscheibe Schmidt Swingo 200-Serie Kurbelwelle VM-Motori D: 155 d: 75 b: 25 Versandgewicht: 1,351 kg		
Artikelnummer: 63024138				
	20602214	Riemenscheibe Schmidt Swingo 200-Serie Wasserpumpe VM-Motori 5-fach Versandgewicht: 0,927 kg		
Artikelnummer: 63024139				
	1031044-2 10310442 1001816-1 10018161 SUN CBBGLJN (345bar)	Senkbremsventil Schmidt Swingo 200-Serie M20x1,5 345bar Versandgewicht: 0,154 kg		
Artikelnummer: 63024140				
	1031045-1 10310451 1001815-2 10018152	Ventil Schmidt Swingo 200-Serie Senkbremsventil 80bar		
Artikelnummer: 63024141				
	1029029-5 10290295	Dichtsatz Schmidt Swingo 200-Serie Hydraulikzylinder Kehrgutbehälter Versandgewicht: 0,044 kg		
Artikelnummer: 63024142				
	1029023-1 10290231 12-90207005 1290207005	Hydraulikzylinder Schmidt Swingo 200-Serie Kehrgutbehälter "heben/senken" Versandgewicht: 17,5 kg		

Alle Preise zzgl. MwSt, Verpackung und Fracht. Bestellhotline: +49 (0) 6659 / 9862 0 | Allgemeine Geschäftsbedingungen: www.paulwiegand.de/agb
Dieser Katalog ersetzt alle vorherigen Kataloge und Preislisten. Druckfehler und Irrtum vorbehalten.

Swingo 200 Elektrik, Hydraulik, Pneumatik

Bild	Vergleichsnummer	Beschreibung		Notizen
Artikelnummer: 63024143				
	98005200	Gewindeeinsatz Schmidt Swingo 200-Serie M6 Versandgewicht: 0,006 kg		
Artikelnummer: 63024144				
	15081036 12-15081036 1215081036	Hydraulikrohr Schmidt Swingo 200-Serie 12mm Versandgewicht: 0,133 kg		
Artikelnummer: 63024145				
	15081047	Distanzhülse Schmidt Swingo 200-Serie D: 12 l: 48 s: 1.5 Versandgewicht: 0,018 kg		
Artikelnummer: 63024146				
	12-97702354 1297702354	Blindstopfen Schmidt Swingo 200-Serie mit Gegenmutter Verkleidung Kabine "Formteil" Versandgewicht: 0,007 kg		
Artikelnummer: 63024147				
	12-97502281 1297502281	Wasserkühler Schmidt Swingo 200-Serie Kühlsystem Motor Versandgewicht: 28 kg		
Artikelnummer: 63024148				
	12-97518549 1297518549 12-97518535 1297518535	Ventilpatrone S221N-2 Schmidt Swingo 200-Serie Steuerblock Kehrgutbehälter Versandgewicht: 0,14 kg		
Artikelnummer: 63024149				
	1010300-5 10103005	Proportionalventil Schmidt Swingo 200-Serie Steuerblock		

Swingo 200 Elektrik, Hydraulik, Pneumatik

Bild	Vergleichsnummer	Beschreibung	Notizen
Artikelnummer: 63024150			
	12-17023851 1217023851	Potentiometer Schmidt Swingo 200-Serie Besensteuerung Versandgewicht: 0,02 kg	
Artikelnummer: 63024151			
	12-97506408 1297506408	Drehknopf Schmidt Swingo 200-Serie Potentiometer Besensteuerung Versandgewicht: 0,007 kg	
Artikelnummer: 63024152			
	18-3460619 183460619	Steuerplatine Schmidt Swingo 200-Serie	
Artikelnummer: 63024153			
		Filtersatz Schmidt Swingo 200-Serie Serviceteile	
Artikelnummer: 63024154			
	12-97702624 1297702624	Arbeitsscheinwerfer Schmidt Swingo 200-Serie mit Befestigung rechts Versandgewicht: 0,49 kg	
Artikelnummer: 63024155			
	12-97702623 1297702623	Arbeitsscheinwerfer Schmidt Swingo 200-Serie mit Befestigung links Versandgewicht: 0,47 kg	
Artikelnummer: 63024156			
	12-LIN0009736084 12LIN0009736084	Proportionalmagnet Schmidt Swingo 200-Serie Fahrpumpe links/rechts 12V Versandgewicht: 0,51 kg	

Alle Preise zzgl. MwSt, Verpackung und Fracht. Bestellhotline: +49 (0) 6659 / 9862 0 | Allgemeine Geschäftsbedingungen: www.paulwiegand.de/agb
Dieser Katalog ersetzt alle vorherigen Kataloge und Preislisten. Druckfehler und Irrtum vorbehalten.

Swingo 200 Elektrik, Hydraulik, Pneumatik

Bild	Vergleichsnummer	Beschreibung		Notizen
Artikelnummer: 63024157				
	12-LIN0009736085 12LIN0009736085	Magnetspule Schmidt Swingo 200-Serie Fahrantrieb mitte 12V Versandgewicht: 0,527 kg		
Artikelnummer: 63024158				
	1105784-8 11057848	Joystick Schmidt Swingo 200-Serie Bedieneinheit Tür 5V Versandgewicht: 0,038 kg		
Artikelnummer: 63024159				
	1112254-5 11122545	Bedieneinheit Schmidt Swingo 200-Serie komplett Tür rechts Versandgewicht: 1,4 kg		
Artikelnummer: 63024160				
	1118959-0 11189590	Drucktaster Schmidt Swingo 200-Serie mit LED Bedieneinheit schwarz Versandgewicht: 0,003 kg		
Artikelnummer: 63024161				
	1118950-9 11189509	Drucktaster Schmidt Swingo 200-Serie Bedieneinheit P9 gelb		
Artikelnummer: 63024162				
	1118952-7 11189527	Drucktaster Schmidt Swingo 200-Serie Bedieneinheit P9 schwarz Versandgewicht: 0,008 kg		
Artikelnummer: 63024165				
	12-97519330 1297519330	Kühlwasserschlauch Schmidt Swingo 200-Serie Fahrmotor Versandgewicht: 0,117 kg		

Swingo 200 Elektrik, Hydraulik, Pneumatik

Bild	Vergleichsnummer	Beschreibung		Notizen
Artikelnummer: 63024166				
	12-97521577 1297521577	Rohrleitung Schmidt Swingo 200-Serie Kühlsystem Fahrmotor Versandgewicht: 0,172 kg		
Artikelnummer: 63024167				
	1124018-7 11240187	Lenkstockschalter Schmidt Swingo 200-Serie Blinkleuchte Fernlicht Versandgewicht: 0,285 kg		
Artikelnummer: 63024168				
	12-97518550 1297518550	Ventilpatrone S221N Schmidt Swingo 200-Serie Besensteuerung Versandgewicht: 0,124 kg		
Artikelnummer: 63024169				
	1102911-1 11029111	Wassersensor Schmidt Swingo 200-Serie Kraftstofffilter Versandgewicht: 0,052 kg		
Artikelnummer: 63024170				
	1003179-8 10031798	Potentiometer Schmidt Swingo 200-Serie Lenkachse Achsschenkel Versandgewicht: 0,075 kg		
Artikelnummer: 63024171				
	1143973-0 11439730	Filterelement Schmidt Swingo 200-Serie Hydraulikfilter RK 010 MM Versandgewicht: 0,795 kg		
Artikelnummer: 63024173				
	1094812-0 10948120	Formschlauch Schmidt Swingo 200-Serie Turbolader EURO5		

Alle Preise zzgl. MwSt, Verpackung und Fracht. Bestellhotline: +49 (0) 6659 / 9862 0 | Allgemeine Geschäftsbedingungen: www.paulwiegand.de/agb
Dieser Katalog ersetzt alle vorherigen Kataloge und Preislisten. Druckfehler und Irrtum vorbehalten.

Swingo 200 Elektrik, Hydraulik, Pneumatik

Bild	Vergleichsnummer	Beschreibung		Notizen
Artikelnummer: 63024174				
	1094815-7 10948157	Formschlauch Schmidt Swingo 200-Serie Turbolader EURO5 Versandgewicht: 1,075 kg		
Artikelnummer: 63024175				
	1029020-4 10290204 12-90203009 1290203009	Hydraulikzylinder Schmidt Swingo 200-Serie Deckel Kehrgutbehälter Hub: 120 Versandgewicht: 1,714 kg		
Artikelnummer: 63024176				
	1158968-5 11589685	Hydraulikzylinder Schmidt Swingo 200-Serie Federung Fahrwerk hinten rechts D: 65 Versandgewicht: 7,3 kg		
Artikelnummer: 63024177				
	1009766-4 10097664	Relais Schmidt Swingo 200-Serie Vorglühanlage VM 494 HT3 Versandgewicht: 0,192 kg		
Artikelnummer: 63024178				
	14-923090219 14923090219 1009256-1 10092561	Lichtmaschine Schmidt Swingo 200-Serie 12V 85A		
Artikelnummer: 63024179				
	12-97702330 1297702330 97702330	Batterietrennschalter Schmidt Swingo 200-Serie Versandgewicht: 0,118 kg		
Artikelnummer: 63024180				
	1006306-7 10063067	Anlasser Schmidt Swingo 200-Serie Fahrmotor Euro3 12V Versandgewicht: 4,248 kg		

Swingo 200 Elektrik, Hydraulik, Pneumatik

Bild	Vergleichsnummer	Beschreibung		Notizen
Artikelnummer: 63024181				
	1019342-6 10193426	Leistungsrelais Schmidt Swingo 200-Serie 12V 75A Schließer(no)		
Artikelnummer: 63024182				
	12-97702305 1297702305	Relais Schmidt Swingo 200-Serie Scheibenwischer Lenkstock Versandgewicht: 0,031 kg		
Artikelnummer: 63024183				
	12-17038232 1217038232	Hydraulikzylinder Schmidt Swingo 200-Serie Verstelleinrichtung Wildkrautbürste "Option" Versandgewicht: 1,52 kg		
Artikelnummer: 63024184				
	1050335-0 10503350	Relaiskasten Schmidt Swingo 200-Serie Fahrmotor VM A18W53 Versandgewicht: 1 kg		
Artikelnummer: 63024185				
	1060707-9 10607079	Leistungsrelais Schmidt Swingo 200-Serie Relaiskasten 12V 100A Schließer(no) Versandgewicht: 0,088 kg		
Artikelnummer: 63024186				
	1020214-9 10202149	Relais Schmidt Swingo 200-Serie mit Diode Relaiskasten 12V 30A Wechsler Versandgewicht: 0,03 kg		
Artikelnummer: 63024187				
	0243341-5 02433415	Diode Schmidt Swingo 200-Serie Leistungsrelais Relaiskasten Versandgewicht: 0,001 kg		

Alle Preise zzgl. MwSt, Verpackung und Fracht. Bestellhotline: +49 (0) 6659 / 9862 0 | Allgemeine Geschäftsbedingungen: www.paulwiegand.de/agb
Dieser Katalog ersetzt alle vorherigen Kataloge und Preislisten. Druckfehler und Irrtum vorbehalten.

Swingo 200 Elektrik, Hydraulik, Pneumatik

Bild	Vergleichsnummer	Beschreibung		Notizen
Artikelnummer: 63024188				
	1124021-2 11240212	Lenkstockschalter Schmidt Swingo 200-Serie Fahrtrichtungsschalter Versandgewicht: 0,08 kg		
Artikelnummer: 63024189				
	1120066-6 11200666	Platine Schmidt Swingo 200-Serie mit 4 Drehschalter Besensteuerung Mittelkonsole Versandgewicht: 0,1 kg		
Artikelnummer: 63024190				
	1120063-9 11200639	Platine Schmidt Swingo 200-Serie mit 3 Drehschalter Besensteuerung Mittelkonsole Versandgewicht: 0,084 kg		
Artikelnummer: 63024191				
	1120060-2 11200602	Platine Schmidt Swingo 200-Serie mit 2 Drehschalter Besensteuerung Mittelkonsole		
Artikelnummer: 63024192				
	1115008-7 11150087	Drehknopf Schmidt Swingo 200-Serie Potentiometer Besensteuerung Mittelkonsole D: 21/6 Versandgewicht: 0,007 kg		
Artikelnummer: 63024193				
	1115014-9 11150149	Kappe Schmidt Swingo 200-Serie Drehknopf grau Versandgewicht: 0,001 kg		
Artikelnummer: 63024194				
	1115011-2 11150112	Kappe Schmidt Swingo 200-Serie Drehknopf rot Versandgewicht: 0,001 kg		

Swingo 200 Elektrik, Hydraulik, Pneumatik

Bild	Vergleichsnummer	Beschreibung		Notizen
Artikelnummer: 63024195				
	1115010-3 11150103	Kappe Schmidt Swingo 200-Serie Drehknopf schwarz Versandgewicht: 0,001 kg		
Artikelnummer: 63024196				
	1051428-6 10514286 1075094-8 10750948 1068898-1 10688981	Partikelfilter Schmidt Swingo 200-Serie Abgasanlage Euro4 Versandgewicht: 14 kg		
Artikelnummer: 63024197				
	1092942-7 10929427 12-17037108 1217037108	Wasserpumpe Schmidt Swingo 200-Serie Sprühwasseranlage 12V 5,2A 11 L/3,5bar Versandgewicht: 3,31 kg		
Artikelnummer: 63024198				
	1097275-3 10972753 1023063-5 10230635 1023062-6 10230626	Bremssattel Schmidt Swingo 200-Serie Hinterachse links/ rechts Versandgewicht: 13,5 kg		
Artikelnummer: 63024199				
	0226312-7 02263127	Schwenkverschraubung Schmidt Swingo 200-Serie Hydraulikzylinder Tellerbesen Versandgewicht: 0,072 kg		
Artikelnummer: 63024200				
		Drehschalter Schmidt Swingo 200-Serie Bedienpult Fahrerhaus Versandgewicht: 0,02 kg		
Artikelnummer: 63024201				
	12-17038226 1217038226	Hydraulikzylinder Schmidt Swingo 200-Serie Besenarm Wildkrautbürste "Option" Versandgewicht: 6,3 kg		

Alle Preise zzgl. MwSt, Verpackung und Fracht. Bestellhotline: +49 (0) 6659 / 9862 0 | Allgemeine Geschäftsbedingungen: www.paulwiegand.de/agb
Dieser Katalog ersetzt alle vorherigen Kataloge und Preislisten. Druckfehler und Irrtum vorbehalten.

Swingo 200 Elektrik, Hydraulik, Pneumatik

Bild	Vergleichsnummer	Beschreibung		Notizen
Artikelnummer: 63024202				
	1033130-3 10331303	Ventilpatrone Schmidt Swingo 200-Serie Lenkung Hinterachse Öffner(nc) 2/2 Wege Versandgewicht: 0,195 kg		
Artikelnummer: 63024203				
	12-17023279 1217023279	Arbeitsscheinwerfer Schmidt Swingo 200-Serie Saugmund 12V Versandgewicht: 0,337 kg		
Artikelnummer: 63024205				
	1096253-1 10962531	Luftfilter Schmidt Swingo 200-Serie inklusive Filtersatz "Iqoron-V7" 2-teilig Versandgewicht: 2,882 kg		
Artikelnummer: 63024206				
	1096959-8 10969598	Filtergehäuse Schmidt Swingo 200-Serie ohne Luftfilter komplett VM-Motori EURO5 Versandgewicht: 3,2 kg		
Artikelnummer: 63024207				
	12-17020002 1217020002	Filtergehäuse Schmidt Swingo 200-Serie komplett Luftfilter VM-Motori EURO4 Versandgewicht: 4,43 kg		
Artikelnummer: 63024208				
	1103425-8 11034258	Bremszylinder Schmidt Swingo 200-Serie Bremspedal Versandgewicht: 5,15 kg		
Artikelnummer: 63024210				
	12-97702406 1297702406	Druckschalter Schmidt Swingo 200-Serie mit LED grün Versandgewicht: 0,011 kg		

Swingo 200 Elektrik, Hydraulik, Pneumatik

Bild	Vergleichsnummer	Beschreibung		Notizen
Artikelnummer: 63024211				
	12-97702347 1297702347	Kontaktelement Schmidt Swingo 200-Serie Schalter A02503 Schließer/Schließer Versandgewicht: 0,023 kg		
Artikelnummer: 63024213				
	12-17022056 1217022056	Dichtung Schmidt Swingo 200-Serie Belüftungsfilter Hydrauliköltank 85/58x3 NBR		
Artikelnummer: 63024212				
	12-97502248 1297502248	Bremsflüssigkeitsbehälter Schmidt Swingo 200-Serie Hauptbremszylinder Versandgewicht: 0,16 kg		
Artikelnummer: 63024214				
	97502298 1040427-0 10404270	Umrüstsatz Schmidt Swingo 200-Serie Bremskraftverstärker Versandgewicht: 3,95 kg		
Artikelnummer: 63024215				
	1019139-3 10191393	Rückschlagventil Schmidt Swingo 200-Serie Bremsanlage d: 10.5		
Artikelnummer: 63024216				
	12-97502246 1297502246	Bremskraftverstärker Schmidt Swingo 200-Serie Versandgewicht: 2,9 kg		
Artikelnummer: 63024217				
	12-97502366 1297502366	Luftfilter Schmidt Swingo 200-Serie Hauptfilter Versandgewicht: 1,038 kg		

Alle Preise zzgl. MwSt, Verpackung und Fracht. Bestellhotline: +49 (0) 6659 / 9862 0 | Allgemeine Geschäftsbedingungen: www.paulwiegand.de/agb
Dieser Katalog ersetzt alle vorherigen Kataloge und Preislisten. Druckfehler und Irrtum vorbehalten.

Swingo 200 Elektrik, Hydraulik, Pneumatik

Bild	Vergleichsnummer	Beschreibung		Notizen
Artikelnummer: 63024218				
	12-97502365 1297502365	Sekundärfilterelement Schmidt Swingo 200-Serie Luftfilter Versandgewicht: 0,3 kg		
Artikelnummer: 63024219				
	1075103-7 10751037	Dichtring Schmidt Swingo 200-Serie Partikelfilter Abgasanlage Versandgewicht: 0,12 kg		
Artikelnummer: 63024220				
	1075102-8 10751028	Klemmschelle Schmidt Swingo 200-Serie Partikelfilter Abgasanlage 7,5" Versandgewicht: 0,46 kg		
Artikelnummer: 63024221				
	97702297	Sensor Schmidt Swingo 200-Serie Füllstandsanzeige Kraftstofftank		
Artikelnummer: 63024222				
	12-97702573 1297702573 97702573	Stecker Schmidt Swingo 200-Serie Blinkleuchte hinten		
Artikelnummer: 63024223				
	12-97702575 1297702575 97702575	Dichtung Schmidt Swingo 200-Serie Stecker Anschlusskabel Blinkleuchte hinten		
Artikelnummer: 63024224				
	12-97702574 1297702574 97702574	Sicherungsstift Schmidt Swingo 200-Serie Stecker Anschlusskabel Blinkleuchte hinten		

Swingo 200 Elektrik, Hydraulik, Pneumatik

Bild	Vergleichsnummer	Beschreibung		Notizen
Artikelnummer: 63024225				
	12-97710608 1297710608 97710608	Stiftkontakt Schmidt Swingo 200-Serie Stecker Anschlusskabel Blinkleuchte hinten Versandgewicht: 0,001 kg		
Artikelnummer: 63024226				
	1049065-8 10490658 112.2063 1122063	Zahnradpumpe Schmidt Swingo 200-Serie Nebenaggregate Fahrmotor 14ccm Versandgewicht: 3,6 kg		
Artikelnummer: 63024227				
	12-97702408 1297702408	Drucktaster Schmidt Swingo 200-Serie Bedieneinheit grün Versandgewicht: 0,01 kg		
Artikelnummer: 63024228				
	1177688-4 11776884	Steuergerät Schmidt Swingo 200-Serie ECU MKII Version2013 Versandgewicht: 1,75 kg		
Artikelnummer: 63024230				
	1037317-9 10373179	Steckergehäuse Schmidt Swingo 200-Serie Blinkleuchte Kabine seitlich Versandgewicht: 0,005 kg		
Artikelnummer: 63024229				
	1003454-4 10034544	Kontaktstift Schmidt Swingo 200-Serie Steckergehäuse Blinkleuchte Kabine Versandgewicht: 0,001 kg		
Artikelnummer: 63024231				
	12-9770262622 129770262622	Blinkleuchte Schmidt Swingo 200-Serie mit Glühlampe 2-polig 12V 5W		

Alle Preise zzgl. MwSt, Verpackung und Fracht. Bestellhotline: +49 (0) 6659 / 9862 0 | Allgemeine Geschäftsbedingungen: www.paulwiegand.de/agb
Dieser Katalog ersetzt alle vorherigen Kataloge und Preislisten. Druckfehler und Irrtum vorbehalten.

Swingo 200 Elektrik, Hydraulik, Pneumatik

Bild	Vergleichsnummer	Beschreibung		Notizen
Artikelnummer: 63024232				
	10508559-6 105085596	Niveaugeber Schmidt Swingo 200-Serie Kraftstofftank EURO4 I: 720 Versandgewicht: 0,6 kg		
Artikelnummer: 63024233				
	12-97702298 1297702298	Blinkerrelais Schmidt Swingo 200-Serie Lenksäulenschalter Kabine 3-polig 12V 2x21W + 5W Versandgewicht: 0,02 kg		
Artikelnummer: 63024234				
	12-97702358 1297702358	Schalter Schmidt Swingo 200-Serie Warnblinklicht Lenksäulenschalter Versandgewicht: 0,037 kg		
Artikelnummer: 63024235				
	12-97702371 1297702371	Schalter Schmidt Swingo 200-Serie Bremsleuchte Lenksäulenschalter Versandgewicht: 0,47 kg		
Artikelnummer: 63024252				
	12-17023706 1217023706	Steuerplatine Schmidt Swingo 200-Serie Fahrzeugelektronik Kabine Versandgewicht: 0,051 kg		
Artikelnummer: 63024237				
	1048022-2 10480222	Kabelbaum Schmidt Swingo 200-Serie Sicherung VM-Motori Batteriekasten		
Artikelnummer: 63024238				
	1102910-2 11029102 35312036F	Kraftstofffilter Schmidt Swingo 200-Serie komplett Fahrmotor VM-Motori EURO5 Versandgewicht: 1,57 kg		

Swingo 200 Elektrik, Hydraulik, Pneumatik

Bild	Vergleichsnummer	Beschreibung		Notizen
Artikelnummer: 63024239				
	12-97702386 1297702386	Bedienpult Schmidt Swingo 200-Serie Kabinentür rechts		
Artikelnummer: 63024240				
	21302692G	Kühlwasserschlauch Schmidt Swingo 200-Serie Wärmetauscher VM-Motori Versandgewicht: 0,145 kg		
Artikelnummer: 63024241				
	21302613G	Kühlwasserschlauch Schmidt Swingo 200-Serie Wärmetauscher VM-Motori Versandgewicht: 0,033 kg		
Artikelnummer: 63024242				
	10300096A	Lagerhalbschale Schmidt Swingo 200-Serie Kurbelwelle VM-Motori Standard Versandgewicht: 0,06 kg		
Artikelnummer: 63024243				
	21760118	Sechskantschraube Schmidt Swingo 200-Serie Lagerschale VM-Motori Versandgewicht: 0,041 kg		
Artikelnummer: 63024244				
	41780021	Verschraubung Schmidt Swingo 200-Serie Turbolader VM-Motori Versandgewicht: 0,07 kg		
Artikelnummer: 63024245				
	1005743-0 10057430 45962003A	Temperaturgeber Schmidt Swingo 200-Serie Zylinderkopf Versandgewicht: 0,054 kg		

Alle Preise zzgl. MwSt, Verpackung und Fracht. Bestellhotline: +49 (0) 6659 / 9862 0 | Allgemeine Geschäftsbedingungen: www.paulwiegand.de/agb
Dieser Katalog ersetzt alle vorherigen Kataloge und Preislisten. Druckfehler und Irrtum vorbehalten.

Swingo 200 Elektrik, Hydraulik, Pneumatik

Bild	Vergleichsnummer	Beschreibung		Notizen
Artikelnummer: 63024246				
	1013121-6 10131216 45962031F	Kühlwassersensor Schmidt Swingo 200-Serie Zylinderkopf VM-Motori Versandgewicht: 0,06 kg		
Artikelnummer: 63024247				
	104.0850 1040850	Zahnrad Schmidt Swingo 200-Serie Hydraulikpumpe		
Artikelnummer: 63024248				
	12-17022230 1217022230	Hydraulikschlauch Schmidt Swingo 200-Serie 2SC-DN10x1225 DKO-L 90°/CEL Versandgewicht: 0,664 kg		
Artikelnummer: 63024249				
	12-19060362 1219060362	Hydraulikzylinder Schmidt Swingo 200-Serie doppelwirkend Versandgewicht: 2,85 kg		
Artikelnummer: 63024250				
	11478206	Nachrüstsatz Schmidt Swingo 200-Serie Wasserpumpe Sprühwasseranlage		
Artikelnummer: 63024251				
	1022096-8 10220968	Näherungsschalter Schmidt Swingo 200-Serie M18 kurz		
Artikelnummer: 63024253				
	12-17023707 1217023707	Steuerplatine Schmidt Swingo 200-Serie Fahrzeugelektronik Kabine Versandgewicht: 0,067 kg		

Swingo 200 Elektrik, Hydraulik, Pneumatik

Bild	Vergleichsnummer	Beschreibung		Notizen
Artikelnummer: 63024254				
	1054019-5 10540195	Formschlauch Schmidt Swingo 200-Serie Ladeluftkühler Fahrmotor		
Artikelnummer: 63024255				
	12-97502834 1297502834	Hochdruckwasserpumpe Schmidt Swingo 200-Serie Hochdruckreiniger		
Artikelnummer: 63024256				
	1049563-5 10495635	Hitzeschutz Schmidt Swingo 200-Serie Abgasanlage EURO4 Versandgewicht: 0,493 kg		
Artikelnummer: 63024257				
	12-17022290 1217022290	Hydraulikschlauch Schmidt Swingo 200-Serie 2SC-DN10x720 DKO-L45°/DKOL Versandgewicht: 0,433 kg		
Artikelnummer: 63024258				
	12-17022291 1217022291	Hydraulikschlauch Schmidt Swingo 200-Serie 2SC-DN12x670 DKO-L45°/DKOL Versandgewicht: 0,714 kg		
Artikelnummer: 63024259				
	1007831-9 10078319 12-97601555 1297601555	Ventilblock Schmidt Swingo 200-Serie Ventilator Versandgewicht: 4,5 kg		
Artikelnummer: 63024260				
	301.5028 3015028	Hydraulikzylinder Schmidt Swingo 200-Serie Schwenkarm Seitenbesen Versandgewicht: 1,324 kg		

Alle Preise zzgl. MwSt, Verpackung und Fracht. Bestellhotline: +49 (0) 6659 / 9862 0 | Allgemeine Geschäftsbedingungen: www.paulwiegand.de/agb
Dieser Katalog ersetzt alle vorherigen Kataloge und Preislisten. Druckfehler und Irrtum vorbehalten.

Swingo 200 Elektrik, Hydraulik, Pneumatik

Bild	Vergleichsnummer	Beschreibung		Notizen
Artikelnummer: 63024261				
	1064298-6 10642986	Formschlauch Schmidt Swingo 200-Serie Ladeluftkühler Turbolader VM-Motori EURO4 Versandgewicht: 0,382 kg		
Artikelnummer: 63024262				
	1052430-0 10524300	Formschlauch Schmidt Swingo 200-Serie Ladeluftkühler VM-Motori EURO4 Versandgewicht: 0,9 kg		
Artikelnummer: 63024263				
	1055431-2 10554312 1048935-8 10489358	Formschlauch Schmidt Swingo 200-Serie Luftfilter Turbolader VM-Motori EURO4 Versandgewicht: 0,89 kg		
Artikelnummer: 63024264				
	1128511-0 11285110	Reparatursatz Schmidt Swingo 200-Serie Kolben Bremssattel Versandgewicht: 0,637 kg		
Artikelnummer: 63024265				
		Wischermotor Schmidt Swingo 200-Serie inklusive Halterung		
Artikelnummer: 63024266				
	1074348-5 10743485	Temperatursensor Schmidt Swingo 200-Serie Ladeluft Fahrmotor Versandgewicht: 0,029 kg		
Artikelnummer: 63024267				
	1062606-7 10626067	Drehzahlsensor Schmidt Swingo 200-Serie Kurbelwelle Fahrmotor Versandgewicht: 0,063 kg		

Swingo 200 Elektrik, Hydraulik, Pneumatik

Bild	Vergleichsnummer	Beschreibung		Notizen
Artikelnummer: 63024268				
	12-97600924 1297600924	Bremsschlauch Schmidt Swingo 200-Serie Hauptbremszylinder Bremsanlage M10X1 l: 480 Versandgewicht: 0,128 kg		
Artikelnummer: 63024269				
	1102914-8 11029148	Temperatursensor Schmidt Swingo 200-Serie Ladeluft Fahrmotor Versandgewicht: 0,032 kg		
Artikelnummer: 63024270				
	12-97503129 1297503129	Filtergehäuse Schmidt Swingo 200-Serie Luftfilter VM-Motori		
Artikelnummer: 63024271				
	1077088-2 10770882	Abgasrohr Schmidt Swingo 200-Serie mit Flex-Rohr Turbolader Versandgewicht: 1,65 kg		
Artikelnummer: 63024272				
	1012551-7 10125517	Kondensator Schmidt Swingo 200-Serie Klimaanlage Kabine		
Artikelnummer: 63024273				
	1125256-5 11252565	Kombikühler Schmidt Swingo 200-Serie Ölkühler Fahrmotor		
Artikelnummer: 63024274				
	12-LIN5713411563 12LIN5713411563	Anschlussstück Schmidt Swingo 200-Serie Hydraulikfilter Fahrantrieb Versandgewicht: 0,338 kg		

Alle Preise zzgl. MwSt, Verpackung und Fracht. Bestellhotline: +49 (0) 6659 / 9862 0 | Allgemeine Geschäftsbedingungen: www.paulwiegand.de/agb
Dieser Katalog ersetzt alle vorherigen Kataloge und Preislisten. Druckfehler und Irrtum vorbehalten.

Swingo 200 Elektrik, Hydraulik, Pneumatik

Bild	Vergleichsnummer	Beschreibung		Notizen
Artikelnummer: 63024275				
	12-97702710 1297702710	Impulsgeber Schmidt Swingo 200-Serie Geschwindigkeit M18x1,5 2-polig Versandgewicht: 0,192 kg		
Artikelnummer: 63024276				
	1158951-4 11589514	Hydraulikzylinder Schmidt Swingo 200-Serie Federung Fahrwerk hinten links D: 65 Versandgewicht: 6,1 kg		
Artikelnummer: 63024277				
	12-90206008 1290206008	Hydraulikzylinder Schmidt Swingo 200-Serie Federung Fahrwerk vorn rechts D: 70 Versandgewicht: 6,154 kg		
Artikelnummer: 63024278				
	12-97700909 1297700909	Niveaugeber Schmidt Swingo 200-Serie Schmutzwassertank Versandgewicht: 0,46 kg		
Artikelnummer: 63024279				
	1054743-8 10547438	Relais Schmidt Swingo 200-Serie Heizung Rückspiegel 12V Versandgewicht: 0,034 kg		
Artikelnummer: 63024280				
	1113043-9 11130439	Kabelbaum Schmidt Swingo 200-Serie Heizung Außenspiegel Versandgewicht: 0,448 kg		
Artikelnummer: 63024281				
	1109537-0 11095370	Kippschalter Schmidt Swingo 200-Serie Heizung Außenspiegel Versandgewicht: 0,068 kg		

Swingo 200 Elektrik, Hydraulik, Pneumatik

Bild	Vergleichsnummer	Beschreibung		Notizen
Artikelnummer: 63024282				
	1020280-8 10202808	Dichtsatz Schmidt Swingo 200-Serie Hydraulikmotor Tellerbesen Versandgewicht: 0,037 kg		
Artikelnummer: 63024283				
	1109530-7 11095307	Scheinwerfer Schmidt Swingo 200-Serie Fernlicht FF H7 + LM H7 12V Versandgewicht: 0,3 kg		
Artikelnummer: 63024284				
	1109539-8 11095398	Arbeitsscheinwerfer Schmidt Swingo 200-Serie MODUL 70 H3 12-24Vdc Versandgewicht: 0,321 kg		
Artikelnummer: 63024285				
	1117904-8 11179048	Scheinwerfer Schmidt Swingo 200-Serie Abdeckblech Versandgewicht: 0,369 kg		
Artikelnummer: 63024286				
	0227992-5 02279925	Messanschluß Schmidt Swingo 200-Serie mit Schraubstutzen Hydraulikpumpe Versandgewicht: 0,094 kg		
Artikelnummer: 63024287				
	12-97519077 1297519077	Drehzahlsensor Schmidt Swingo 200-Serie Motordrehzahl IVECO Motor Versandgewicht: 0,065 kg		
Artikelnummer: 63024288				
	1143683-1 11436831	Filter Schmidt Swingo 200-Serie inklusive Gehäuse Hydraulikfilter RKM MM 201 Versandgewicht: 3,64 kg		

Alle Preise zzgl. MwSt, Verpackung und Fracht. Bestellhotline: +49 (0) 6659 / 9862 0 | Allgemeine Geschäftsbedingungen: www.paulwiegand.de/agb
Dieser Katalog ersetzt alle vorherigen Kataloge und Preislisten. Druckfehler und Irrtum vorbehalten.

Swingo 200 Elektrik, Hydraulik, Pneumatik

Bild	Vergleichsnummer	Beschreibung		Notizen
Artikelnummer: 63024289				
	0204207-5 02042075	Verschlussschraube Schmidt Swingo 200-Serie Hydraulikfilter Versandgewicht: 0,199 kg		
Artikelnummer: 63024290				
	0220384-2 02203842	Einschraubverschraubung Schmidt Swingo 200-Serie Hydraulikfilter Versandgewicht: 0,272 kg		
Artikelnummer: 63024291				
		Filter Schmidt Swingo 200-Serie komplett Rücklauffilter Hydrauliköltank		
Artikelnummer: 63024292				
	12-97702407 1297702407	Druckschalter Schmidt Swingo 200-Serie Armlehne schwarz groß tastend Versandgewicht: 0,009 kg		
Artikelnummer: 63024293				
	12-97501651 1297501651	Schlauchanschluss 90° Schmidt Swingo 200-Serie 3/4 " BSP Versandgewicht: 0,028 kg		
Artikelnummer: 63024294				
	1074707-0 10747070	Formschlauch Schmidt Swingo 200-Serie Bypassventil Kühlsystem Fahrmotor Versandgewicht: 0,024 kg		
Artikelnummer: 63024295				
	12-17023714 1217023714	Platine Schmidt Swingo 200-Serie Steuerung Fahrzeugelektronik Versandgewicht: 0,12 kg		

Swingo 200 Elektrik, Hydraulik, Pneumatik

Bild	Vergleichsnummer	Beschreibung		Notizen
Artikelnummer: 63024296				
	12-97502801 1297502801	Anschlussnippel Schmidt Swingo 200-Serie Wasserpumpe Sprühwasseranlage 1/4"x8 Versandgewicht: 0,16 kg		
Artikelnummer: 63024297				
	12-97518539 1297518539	Stromregelventil Schmidt Swingo 200-Serie Versandgewicht: 0,322 kg		
Artikelnummer: 63024298				
	0141808-6 01418086	Hydraulikschlauch Schmidt Swingo 200-Serie Hydraulikzylinder Saugmund 2SC DN8x800 Versandgewicht: 0,394 kg		
Artikelnummer: 63024299				
	1116430-3 11164303	Doppelzahnradpumpe Schmidt Swingo 200-Serie Hydraulikanlage WP09A2B-140-050 Versandgewicht: 5,554 kg		
Artikelnummer: 63024300				
	1064298-6 10642986 1052429-3 10524293	Formschlauch Schmidt Swingo 200-Serie Ladeluftkühler Turbolader Versandgewicht: 0,334 kg		
Artikelnummer: 63024301				
	1049103-2 10491032	Rohrstück Schmidt Swingo 200-Serie Ladeluftkühler vorn rechts 50x2x546 Versandgewicht: 1,38 kg		
Artikelnummer: 63024302				
	0228347-1 02283471	Anschlussflansch Schmidt Swingo 200-Serie Doppelzahnradpumpe		

Alle Preise zzgl. MwSt, Verpackung und Fracht. Bestellhotline: +49 (0) 6659 / 9862 0 | Allgemeine Geschäftsbedingungen: www.paulwiegand.de/agb
Dieser Katalog ersetzt alle vorherigen Kataloge und Preislisten. Druckfehler und Irrtum vorbehalten.

Swingo 200 Elektrik, Hydraulik, Pneumatik

Bild	Vergleichsnummer	Beschreibung		Notizen
Artikelnummer: 63024303				
	0220272-9 02202729 18-3530144 183530144	Einschraubverschraubung Schmidt Swingo 200-Serie Doppelzahnradpumpe Versandgewicht: 0,05 kg		
Artikelnummer: 63024305				
	1095633-4 10956334	Abgasanlage Schmidt Swingo 200-Serie Baugruppe "Delphi" EURO5		
Artikelnummer: 63024306				
	11402877 1140287-7	Abgasrohr Schmidt Swingo 200-Serie Turbolader EURO5 Versandgewicht: 1,9 kg		
Artikelnummer: 63024307				
	1095092-8 10950928	Endrohr Schmidt Swingo 200-Serie Abgasanlage EURO5 Versandgewicht: 1,06 kg		
Artikelnummer: 63024308				
	1096922-2 10969222	Partikelfilter Schmidt Swingo 200-Serie Abgasanlage EURO5		
Artikelnummer: 63024309				
	1098788-1 10987881	Hitzeschutz Schmidt Swingo 200-Serie Abgasrohr Abgasanlage EURO5 Versandgewicht: 0,578 kg		
Artikelnummer: 63024310				
	1098790-7 10987907	Hitzeschutz Schmidt Swingo 200-Serie Endrohr Abgasanlage EURO5 Versandgewicht: 0,646 kg		

Swingo 200 Elektrik, Hydraulik, Pneumatik

Bild	Vergleichsnummer	Beschreibung		Notizen
Artikelnummer: 63024311				
	1097251-1 10972511	Schutzabdeckung Schmidt Swingo 200-Serie Partikelfilter Abgasanlage EURO5		
Artikelnummer: 63024312				
	1098791-6 10987916	Anbauteile Schmidt Swingo 200-Serie Partikelfilter Abgasanlage EURO5		
Artikelnummer: 63024313				
	1110738-5 11107385	Hydraulikschlauch Schmidt Swingo 200-Serie Anbausatz Bremszylinder Hinterachse Versandgewicht: 0,23 kg		
Artikelnummer: 63024314				
	1105817-9 11058179	Hydraulikrohr Schmidt Swingo 200-Serie Anbausatz Bremszylinder Hinterachse 10x1,0x1097 Versandgewicht: 0,31 kg		
Artikelnummer: 63024315				
	1113038-6 11130386	Hydraulikschlauch Schmidt Swingo 200-Serie Anbausatz Bremszylinder Hinterachse Versandgewicht: 0,28 kg		
Artikelnummer: 63024316				
	1110831-1 11108311 1232832-2 12328322	Bremsschlauch Schmidt Swingo 200-Serie Anbausatz Bremszylinder Hinterachse l: 400 Versandgewicht: 0,06 kg		
Artikelnummer: 63024317				
	1108113-4 11081134	Druckschalter Schmidt Swingo 200-Serie Anbausatz Bremszylinder Hinterachse M10x1 Öffner(nc) 5bar Versandgewicht: 0,07 kg		

Alle Preise zzgl. MwSt, Verpackung und Fracht. Bestellhotline: +49 (0) 6659 / 9862 0 | Allgemeine Geschäftsbedingungen: www.paulwiegand.de/agb
Dieser Katalog ersetzt alle vorherigen Kataloge und Preislisten. Druckfehler und Irrtum vorbehalten.

Swingo 200 Elektrik, Hydraulik, Pneumatik

Bild	Vergleichsnummer	Beschreibung		Notizen
Artikelnummer: 63024318				
	1106711-4 11067114	Verteiler Schmidt Swingo 200-Serie Anbausatz Bremszylinder Hinterachse Versandgewicht: 0,112 kg		
Artikelnummer: 63024319				
	300.0954 3000954	Schlauch Schmidt Swingo 200-Serie Anbausatz Bremszylinder Hinterachse Versandgewicht: 0,31 kg		
Artikelnummer: 63024320				
	1112939-8 11129398	Bremsflüssigkeitsbehälter Schmidt Swingo 200-Serie Anbausatz Bremszylinder Hinterachse Versandgewicht: 0,06 kg		
Artikelnummer: 63024321				
	97521519	Kontaktschalter Schmidt Swingo 200-Serie Thermostat Kühlsystem Versandgewicht: 0,037 kg		
Artikelnummer: 63024322				
		Gewebeschlauch Schmidt Swingo 200-Serie mit Kühlsystem Fahrmotor Versandgewicht: 1,34 kg		
Artikelnummer: 63024323				
	1019284-6 10192846	Hydraulikrohr Schmidt Swingo 200-Serie Ölfilter Hydraulikanlage		
Artikelnummer: 63024325				
	1087054-1 10870541 010050	Fahrmotor Schmidt Swingo 200-Serie inklusive Altteilpfand (4000.- €) VM Motori R754 EU4-56C AT		

Swingo 200 Elektrik, Hydraulik, Pneumatik

Bild	Vergleichsnummer	Beschreibung		Notizen
Artikelnummer: 63024326				
	12-17017050 1217017050 12-17017018 1217017018	Gestänge Schmidt Swingo 200-Serie Drehzahlregulierung Fahrmotor Versandgewicht: 0,118 kg		
Artikelnummer: 63024327				
	1058084-6 10580846 E22032132F	Dichtung Schmidt Swingo 200-Serie Ansaugrohr Ansaugkrümmer Fahrmotor VM MOTOR HR694 HT3 Versandgewicht: 0,4 kg		
Artikelnummer: 63024328				
	1085700-3 10857003 E21300111A 21300111	Verbindungsmuffe Schmidt Swingo 200-Serie Ansaugkrümmer Fahrmotor VM MOTOR HR694 HT3		
Artikelnummer: 63024329				
	1006954-2 10069542	Zentralschmieranlage Schmidt Swingo 200-Serie automatisch		
Artikelnummer: 63024330				
	1143683-1 11436831	Saugfilter Schmidt Swingo 200-Serie inklusive Rücklauffilter Hydrauliköltank Versandgewicht: 3,663 kg		
Artikelnummer: 63024331				
		Ventilblock Schmidt Swingo 200-Serie Saugmund & Besensteuerung		
Artikelnummer: 63024332				
	12-17022220 1217022220	Hydraulikleitung Schmidt Swingo 200-Serie Hydraulikanlage Tellerbesenaggregat Versandgewicht: 0,68 kg		

Alle Preise zzgl. MwSt, Verpackung und Fracht. Bestellhotline: +49 (0) 6659 / 9862 0 | Allgemeine Geschäftsbedingungen: www.paulwiegand.de/agb
Dieser Katalog ersetzt alle vorherigen Kataloge und Preislisten. Druckfehler und Irrtum vorbehalten.

Swingo 200 Elektrik, Hydraulik, Pneumatik

Bild	Vergleichsnummer	Beschreibung		Notizen
Artikelnummer: 63024333				
	12-97702349 1297702349	Kontaktelement Schmidt Swingo 200-Serie Drehschalter Armaturenbrett 12V Öffner/Schließer Versandgewicht: 0,021 kg		
Artikelnummer: 63024334				
	1101297-7 11012977	Display Schmidt Swingo 200-Serie Konsole Kabinendach CR9213 Swingo+ programmiert		
Artikelnummer: 63024335				
	12-97600339 1297600339	Blockkugelhahn Schmidt Swingo 200-Serie Hydraulikanlage Versandgewicht: 0,322 kg		
Artikelnummer: 63024336				
	1033939-6 10339396	Staubschutzkappe Schmidt Swingo 200-Serie Luftfilter Fahrmotor Versandgewicht: 0,024 kg		
Artikelnummer: 63024337				
	1061034-1 10610341 0276131-0 02761310	Hydraulikschlauch Schmidt Swingo 200-Serie Abschleppvorrichtung Versandgewicht: 0,1 kg		
Artikelnummer: 63024338				
	1026099-6 10260996	Wellendichtring Schmidt Swingo 200-Serie Hydraulikpumpe Versandgewicht: 0,015 kg		

Swingo 200 Aufbau und Antriebsaggregat

Bild	Vergleichsnummer	Beschreibung		Notizen
Artikelnummer: 63026010				
	1297500951 97500951 12-17039009 1217039009	Gummi-Metall-Puffer Schmidt Swingo 200-Serie Kabine l: 84mm b: 32mm h: 20mm Versandgewicht: 0,076 kg		
Artikelnummer: 63026000				
	1009672-7 10096727 12-97502380 1297502380	Bowdenzug Schmidt Swingo 200-Serie Tauchpumpe Ablass l: 1660 Versandgewicht: 0,6 kg		
Artikelnummer: 63026001				
	1009671-8 10096718	Bowdenzug (LDH) Schmidt Swingo 200-Serie Hebel Wasserablass l: 2010 Versandgewicht: 0,66 kg		
Artikelnummer: 63026002				
	12-97601586 1297601586 97601586	Hydraulikmotor Schmidt Swingo 200-Serie Fahrantrieb Hinterachse		
Artikelnummer: 63026003				
	12-97601353 1297601353	Ventileinheit Schmidt Swingo 200-Serie Handbremse Fahrerhaus Versandgewicht: 3,3 kg		
Artikelnummer: 63026004				
	1002040-7 10020407	Reparatursatz Schmidt Swingo 200-Serie Handbremsventil Fahrerhaus Versandgewicht: 0,318 kg		
Artikelnummer: 63026005				
	12-17011054 1217011054	Lager Schmidt Swingo 200-Serie Kabinenbefestigung vorn rechts Versandgewicht: 1,08 kg		

Alle Preise zzgl. MwSt, Verpackung und Fracht. Bestellhotline: +49 (0) 6659 / 9862 0 | Allgemeine Geschäftsbedingungen: www.paulwiegand.de/agb
Dieser Katalog ersetzt alle vorherigen Kataloge und Preislisten. Druckfehler und Irrtum vorbehalten.

Swingo 200 Aufbau und Antriebsaggregat

Bild	Vergleichsnummer	Beschreibung		Notizen
Artikelnummer: 63026006				
	12-17011053 1217011053	Lager Schmidt Swingo 200-Serie Kabinenbefestigung vorn links Versandgewicht: 1,1 kg		
Artikelnummer: 63026007				
	12-97000131 1297000131	Buchse Schmidt Swingo 200-Serie Kabinenlager Gummi-Metall Versandgewicht: 0,254 kg		
Artikelnummer: 63026008				
	12-17011050 1217011050	Konsole Schmidt Swingo 200-Serie Kabinenbefestigung hinten Versandgewicht: 1,43 kg		
Artikelnummer: 63026009				
	12-97502501 1297502501	Gummilager Schmidt Swingo 200-Serie Kabinenlager hinten Versandgewicht: 0,58 kg		
Artikelnummer: 63026011				
	12-97542050 1297542050	Dichtung Schmidt Swingo 200-Serie Scheibe Kabinenboden mitte Versandgewicht: 0,244 kg		
Artikelnummer: 63026012				
	12-97542049 1297542049	Dichtung Schmidt Swingo 200-Serie Scheibe Kabinenboden links/rechts l: 5000 Versandgewicht: 0,244 kg		
Artikelnummer: 63026013				
	1297542016 12-97542016	Gasfeder Schmidt Swingo 200-Serie Kabinentür links/rechts Versandgewicht: 0,252 kg		

Swingo 200 Aufbau und Antriebsaggregat

Bild	Vergleichsnummer	Beschreibung		Notizen
Artikelnummer: 63026014				
	1035691-9 10356919	Schnappverschluss Schmidt Swingo 200-Serie Kabinentür komplett links/rechts Versandgewicht: 0,088 kg		
Artikelnummer: 63026015				
	12-97542034 1297542034	Tür Schmidt Swingo 200-Serie Kabine rechts		
Artikelnummer: 63026016				
	1029607-5 10296075	Profilschiene Schmidt Swingo 200-Serie Kabinentür Gummi-Samt Versandgewicht: 0,12 kg		
Artikelnummer: 63026017				
	1020671-5 10206715	Fensterrahmen Schmidt Swingo 200-Serie Kabine rechts Versandgewicht: 11 kg		
Artikelnummer: 63026018				
	12-97542041 1297542041	Scharnier Schmidt Swingo 200-Serie Kabinentür links Versandgewicht: 0,17 kg		
Artikelnummer: 63026019				
	12-97542042 1297542042	Scharnier Schmidt Swingo 200-Serie Kabinentür rechts Versandgewicht: 0,166 kg		
Artikelnummer: 63026020				
	12-97542017 1297542017	Türgriff Schmidt Swingo 200-Serie Kabinentür außen Versandgewicht: 0,25 kg		

Alle Preise zzgl. MwSt, Verpackung und Fracht. Bestellhotline: +49 (0) 6659 / 9862 0 | Allgemeine Geschäftsbedingungen: www.paulwiegand.de/agb
Dieser Katalog ersetzt alle vorherigen Kataloge und Preislisten. Druckfehler und Irrtum vorbehalten.

Swingo 200 Aufbau und Antriebsaggregat

Bild	Vergleichsnummer	Beschreibung		Notizen
Artikelnummer: 63026021				
	12-97502029 1297502029	Arretierung Schmidt Swingo 200-Serie Seitenscheibe Versandgewicht: 0,028 kg		
Artikelnummer: 63026022				
	12-97542024 1297542024	Türfalle Schmidt Swingo 200-Serie Kabinentür rechts innen Versandgewicht: 0,26 kg		
Artikelnummer: 63026023				
	12-97542023 1297542023	Türfalle Schmidt Swingo 200-Serie Kabinentür links innen Versandgewicht: 0,242 kg		
Artikelnummer: 63026024				
	1297542018 12-97542018	Dichtprofil Schmidt Swingo 200-Serie Kabinentür links/ rechts Versandgewicht: 1,36 kg		
Artikelnummer: 63026025				
	12-97542022 1297542022	Türschloss Schmidt Swingo 200-Serie Kabinentür rechts Versandgewicht: 0,74 kg		
Artikelnummer: 63026026				
	12-97542025 1297542025	Fangband Schmidt Swingo 200-Serie Kabinentür links/ rechts Versandgewicht: 0,024 kg		
Artikelnummer: 63026027				
	12-97502378 1297502378	Flaschenhalter Schmidt Swingo 200-Serie Kabine Mittelkonsole Versandgewicht: 0,096 kg		

Swingo 200 Aufbau und Antriebsaggregat

Bild	Vergleichsnummer	Beschreibung		Notizen
Artikelnummer: 63026028				
	12-17039058 1217039058	Halterung Schmidt Swingo 200-Serie Kabine Kabel Transportsicherung Versandgewicht: 0,154 kg		
Artikelnummer: 63026029				
	12-97542044 1297542044	Schutzgitter Schmidt Swingo 200-Serie Scheibe Kabinenboden rechts		
Artikelnummer: 63026030				
	12-97542043 1297542043	Schutzgitter Schmidt Swingo 200-Serie Scheibe Kabinenboden links		
Artikelnummer: 63026031				
	12-97542045 1297542045	Schutzgitter Schmidt Swingo 200-Serie Scheibe Kabinenboden mitte		
Artikelnummer: 63026032				
	12-15047065 1215047065	Klappe Schmidt Swingo 200-Serie Kabine , Saugschlauch Versandgewicht: 0,674 kg		
Artikelnummer: 63026033				
	1049013-1 10490131	Kabelfernbedienung Schmidt Swingo 200-Serie Steuerung Kehrgutbehälter 4-fach Versandgewicht: 0,27 kg		
Artikelnummer: 63026034				
	12-17039010 1217039010	Halter Schmidt Swingo 200-Serie Transportsicherung Seilzug Saugmund Versandgewicht: 0,158 kg		

Alle Preise zzgl. MwSt, Verpackung und Fracht. Bestellhotline: +49 (0) 6659 / 9862 0 | Allgemeine Geschäftsbedingungen: www.paulwiegand.de/agb
Dieser Katalog ersetzt alle vorherigen Kataloge und Preislisten. Druckfehler und Irrtum vorbehalten.

Swingo 200 Aufbau und Antriebsaggregat

Bild	Vergleichsnummer	Beschreibung		Notizen
Artikelnummer: 63026035				
		Griff Schmidt Swingo 200-Serie Seitenfenster Kabine		
Artikelnummer: 63026036				
	12-17011094 1217011094	Halterung Schmidt Swingo 200-Serie Kabine rechts innen Versandgewicht: 0,074 kg		
Artikelnummer: 63026037				
	12-17011136 1217011136	Blinddeckel Schmidt Swingo 200-Serie Kabine vorn Versandgewicht: 0,168 kg		
Artikelnummer: 63026038				
	12-17011137 1217011137	Dichtung Schmidt Swingo 200-Serie Blindkappe Kabine vorn Versandgewicht: 0,005 kg		
Artikelnummer: 63026039				
	12-17012091 1217012091	Scharnier Schmidt Swingo 200-Serie Handschuhfach Kabine Versandgewicht: 0,142 kg		
Artikelnummer: 63026040				
	12-97502112 1297502112	Verschluss Schmidt Swingo 200-Serie Versandgewicht: 0,072 kg		
Artikelnummer: 63026041				
	12-17011185 1217011185	Halter Schmidt Swingo 200-Serie Kabine Mittelkonsole Versandgewicht: 0,04 kg		

Swingo 200 Aufbau und Antriebsaggregat

Bild	Vergleichsnummer	Beschreibung		Notizen
Artikelnummer: 63026042				
	1036808-7 10368087	Sicherheitsgurt Schmidt Swingo 200-Serie Fahrersitz Kabine Versandgewicht: 1,32 kg		
Artikelnummer: 63026043				
	12-97501158 1297501158	Sicherheitsgurt Schmidt Swingo 200-Serie komplett Fahrersitz 3-Punkt Versandgewicht: 1,32 kg		
Artikelnummer: 63026044				
	10454947 1045494-7	Abdeckung Schmidt Swingo 200-Serie Sicherheitsgurt "Aufroller"		
Artikelnummer: 63026045				
	1297502399 12-97502399	Sicherheitsgurt Schmidt Swingo 200-Serie 2-Punkt Fahrersitz Versandgewicht: 0,464 kg		
Artikelnummer: 63026046				
	12-29011394 1229011394	Distanzscheibe Schmidt Swingo 200-Serie Sicherheitsgurt Kabine Versandgewicht: 0,016 kg		
Artikelnummer: 63026047				
	12-97502350 1297502350	Rückspiegel Schmidt Swingo 200-Serie mit Arm komplett unbeheizt Versandgewicht: 1 kg		
Artikelnummer: 63026048				
	12-29011519 1229011519	Dichtung Schmidt Swingo 200-Serie Spiegelhalter Kabinentür selbstklebend Versandgewicht: 0,005 kg		

Alle Preise zzgl. MwSt, Verpackung und Fracht. Bestellhotline: +49 (0) 6659 / 9862 0 | Allgemeine Geschäftsbedingungen: www.paulwiegand.de/agb
Dieser Katalog ersetzt alle vorherigen Kataloge und Preislisten. Druckfehler und Irrtum vorbehalten.

Swingo 200 Aufbau und Antriebsaggregat

Bild	Vergleichsnummer	Beschreibung		Notizen
Artikelnummer: 63026049				
	12-17011079 1217011079	Befestigungsplatte Schmidt Swingo 200-Serie Spiegelhalter Kabinentür links Versandgewicht: 0,192 kg		
Artikelnummer: 63026050				
	12-97510272 1297510272	Spiegelglas Schmidt Swingo 200-Serie Rückspiegel unbeheizt Versandgewicht: 0,264 kg		
Artikelnummer: 63026051				
	12-97502173 1297502173	Rückspiegel Schmidt Swingo 200-Serie ohne Arm Kabine links/rechts lg: 2 12V beheizt Versandgewicht: 0,948 kg		
Artikelnummer: 63026052				
	12-97503053 1297503053	Spiegelhalter Schmidt Swingo 200-Serie Rückspiegel beheizt Versandgewicht: 0,487 kg		
Artikelnummer: 63026053				
	10049556 1004955-6	Spiegelglas Schmidt Swingo 200-Serie ohne Heizfolie Rückspiegel beheizt Versandgewicht: 0,275 kg		
Artikelnummer: 63026054				
	12-17011080 1217011080	Befestigungsplatte Schmidt Swingo 200-Serie Rückspiegel Kabinentür rechts Versandgewicht: 0,168 kg		
Artikelnummer: 63026055				
	12-97501639 1297501639	Filter Schmidt Swingo 200-Serie Wassertank 1/2" Versandgewicht: 0,106 kg		

Swingo 200 Aufbau und Antriebsaggregat

Bild	Vergleichsnummer	Beschreibung		Notizen
Artikelnummer: 63026056				
	12-99000404 1299000404	Schlauch Schmidt Swingo 200-Serie Filter Wassertank d: 12,5 1/2" Versandgewicht: 0,1 kg		
Artikelnummer: 63026057				
	12-97502433 1297502433 1019142-8 10191428	Dichtung Schmidt Swingo 200-Serie Kehrgutbehälter Deckel Versandgewicht: 0,196 kg		
Artikelnummer: 63026058				
	12-97500061 1297500061	Frontspiegel Schmidt Swingo 200-Serie Kabine Versandgewicht: 0,514 kg		
Artikelnummer: 63026059				
	12-97500062 1297500062	Spiegelarm Schmidt Swingo 200-Serie Frontspiegel Versandgewicht: 0,26 kg		
Artikelnummer: 63026060				
	1217012115 12-17012115	Spiegelhalter Schmidt Swingo 200-Serie Spiegelarm Frontspiegel Versandgewicht: 0,247 kg		
Artikelnummer: 63026061				
	12-97502307 1297502307	Wischerblatt Schmidt Swingo 200-Serie Scheibenwischer l: 800 Versandgewicht: 0,432 kg		
Artikelnummer: 63026063				
	12-17011058 1217011058	Halterung Schmidt Swingo 200-Serie Wischerblatt Versandgewicht: 0,09 kg		

Alle Preise zzgl. MwSt, Verpackung und Fracht. Bestellhotline: +49 (0) 6659 / 9862 0 | Allgemeine Geschäftsbedingungen: www.paulwiegand.de/agb
Dieser Katalog ersetzt alle vorherigen Kataloge und Preislisten. Druckfehler und Irrtum vorbehalten.

Swingo 200 Aufbau und Antriebsaggregat

Bild	Vergleichsnummer	Beschreibung		Notizen
Artikelnummer: 63026064				
	12-17011131 1217011131	Halterung Schmidt Swingo 200-Serie Wischermotor		
Artikelnummer: 63026065				
	12-17011134 1217011134	Wischerspindel Schmidt Swingo 200-Serie komplett Parallelarm Scheibenwischer Rechtslenker Versandgewicht: 1,15 kg		
Artikelnummer: 63026066				
	12-17011135 1217011135	Parallelarm Schmidt Swingo 200-Serie mit Dichtung Scheibenwischer Linkslenker		
Artikelnummer: 63026067				
		Spiegelglas Schmidt Swingo 200-Serie Frontspiegel unbeheizt Versandgewicht: 0,16 kg		
Artikelnummer: 63026068				
	1089669-4 10896694	Hinterachse Schmidt Swingo 200-Serie für Fahrzeuge mit Bremsanlage Versandgewicht: 235 kg		
Artikelnummer: 63026069				
	1022448-3 10224483	Öldruckleitung Schmidt Swingo 200-Serie Turbolader VM-Motori Versandgewicht: 0,224 kg		
Artikelnummer: 63026070				
	1012608-0 10126080	Rücklaufleitung Schmidt Swingo 200-Serie Turbolader VM-Motori Versandgewicht: 0,248 kg		

Swingo 200 Aufbau und Antriebsaggregat

Bild	Vergleichsnummer	Beschreibung		Notizen
Artikelnummer: 63026071				
	0288118-3 02881183	Filter Schmidt Swingo 200-Serie Ölfilter VM-Motori Versandgewicht: 0,554 kg		
Artikelnummer: 63026072				
	12-97503105 1297503105	Kupplung Schmidt Swingo 200-Serie Antrieb VM-Motori flexibel Versandgewicht: 1,705 kg		
Artikelnummer: 63026073				
	12-17036943 1217036943	Schaumstoffpolster Schmidt Swingo 200-Serie Klappe Kehrgutbehälter Versandgewicht: 0,048 kg		
Artikelnummer: 63026074				
	1105179-1 11051791	Parallelarm Schmidt Swingo 200-Serie Scheibenwischer Frontscheibe rechtslenker		
Artikelnummer: 63026062				
	12-97502306 1297502306 104580	Wischerarm Schmidt Swingo 200-Serie Frontscheibe l: 750 Versandgewicht: 1,5 kg		
Artikelnummer: 63026076				
		Stellmotor Schmidt Swingo 200-Serie Drehzahlregulierung Fahrmotor		
Artikelnummer: 63026077				
	97702735	Stellmotor Schmidt Swingo 200-Serie Fahrantrieb Geschwindigkeit Versandgewicht: 1,05 kg		

Alle Preise zzgl. MwSt, Verpackung und Fracht. Bestellhotline: +49 (0) 6659 / 9862 0 | Allgemeine Geschäftsbedingungen: www.paulwiegand.de/agb
Dieser Katalog ersetzt alle vorherigen Kataloge und Preislisten. Druckfehler und Irrtum vorbehalten.

Swingo 200 Aufbau und Antriebsaggregat

Bild	Vergleichsnummer	Beschreibung		Notizen
Artikelnummer: 63026078				
		Lenkstockschalter Schmidt Swingo 200-Serie komplett		
Artikelnummer: 63026079				
	97702284 1297702284 12-97702284	Potentiometer Schmidt Swingo 200-Serie Fahrpedal Versandgewicht: 0,296 kg		
Artikelnummer: 63026080				
	17037072 1217037072 12-17037072	Dichtung Schmidt Swingo 200-Serie Wassertank Ablass Versandgewicht: 0,162 kg		
Artikelnummer: 63026081				
	97702633 1297702633 12-97702633	Dichtung Schmidt Swingo 200-Serie Rückleuchte Versandgewicht: 0,005 kg		
Artikelnummer: 63026082				
	12-19015272 1219015272	Verkleidung Schmidt Swingo 200-Serie Deckel Kehrgutbehälter		
Artikelnummer: 63026083				
	12-19015280 1219015280	Verkleidungsplatte Schmidt Swingo 200-Serie Kehrgutbehälter		
Artikelnummer: 63026084				
	12-19015271 1219015271	Abdeckung Schmidt Swingo 200-Serie Motor		

Swingo 200 Aufbau und Antriebsaggregat

Bild	Vergleichsnummer	Beschreibung		Notizen
Artikelnummer: 63026085				
	12-19015292 1219015292	Deckel Schmidt Swingo 200-Serie		
Artikelnummer: 63026086				
	1000421-0 10004210 1000420-1 1000420-1	Hinterachse Schmidt Swingo 200-Serie komplett		
Artikelnummer: 63026087				
	97515500 12-97515500 1297515500	Nadellager Schmidt Swingo 200-Serie Hinterachse NK40/20 D: 50 d: 40 b: 20 Versandgewicht: 0,087 kg		
Artikelnummer: 63026088				
	97515576 12-97515576 1297515576	Wellendichtring Schmidt Swingo 200-Serie Hinterachse D: 52 d: 40 b: 7 Versandgewicht: 0,008 kg		
Artikelnummer: 63026089				
	97515550 12-97515550 1297515550	Dichtring Schmidt Swingo 200-Serie Hinterachse D: 65 d: 46 b: 16 Versandgewicht: 0,071 kg		
Artikelnummer: 63026090				
	97515542 12-97515542 1297515542	Nadellager Schmidt Swingo 200-Serie Hinterachse NK42/20 D: 52 d: 42 b: 20 Versandgewicht: 0,086 kg		
Artikelnummer: 63026091				
	97515547 12-97515547 1297515547	Dichtring Schmidt Swingo 200-Serie Hinterachse Versandgewicht: 0,034 kg		

Alle Preise zzgl. MwSt, Verpackung und Fracht. Bestellhotline: +49 (0) 6659 / 9862 0 | Allgemeine Geschäftsbedingungen: www.paulwiegand.de/agb
Dieser Katalog ersetzt alle vorherigen Kataloge und Preislisten. Druckfehler und Irrtum vorbehalten.

Swingo 200 Aufbau und Antriebsaggregat

Bild	Vergleichsnummer	Beschreibung	Notizen
Artikelnummer: 63026092			
	97515546 12-97515546 1297515546	Dichtring Schmidt Swingo 200-Serie Hinterachse Versandgewicht: 0,068 kg	
Artikelnummer: 63026093			
	97515514 12-97515514 1297515514	Distanzscheibe Schmidt Swingo 200-Serie Hinterachse D: 115 d: 103 b: 2.5 Versandgewicht: 0,038 kg	
Artikelnummer: 63026094			
	97515515 12-97515515 1297515515	Ausgleichsscheibe Schmidt Swingo 200-Serie Hinterachse D: 100 d: 78 b: 2 Versandgewicht: 0,046 kg	
Artikelnummer: 63026095			
	97515549 12-97515549 1297515549	Kegelrollenlager Schmidt Swingo 200-Serie Hinterachse Versandgewicht: 1,45 kg	
Artikelnummer: 63026096			
	1007479-6 10074796	Kegelrollenlager Schmidt Swingo 200-Serie Hinterachse Versandgewicht: 0,726 kg	
Artikelnummer: 63026097			
	97515548 12-97515548 1297515548	Wellendichtring Schmidt Swingo 200-Serie Hinterachse DIN 3760 AS68x90x10 Versandgewicht: 0,048 kg	
Artikelnummer: 63026098			
	97515563 12-97515563 1297515563	Kugellager Schmidt Swingo 200-Serie Hinterachse außen Versandgewicht: 0,204 kg	

Swingo 200 Aufbau und Antriebsaggregat

Bild	Vergleichsnummer	Beschreibung		Notizen
Artikelnummer: 63026099				
	97515562 12-97515562 1297515562	Kugellager Schmidt Swingo 200-Serie Hinterachse innen Versandgewicht: 0,45 kg		
Artikelnummer: 63026158				
	1217036211 12-17036211	Abluftgitter Schmidt Swingo 200-Serie komplett Deckel Kehrgutbehälter Versandgewicht: 4 kg		
Artikelnummer: 63026159				
		Gittereinsatz Schmidt Swingo 200-Serie Abluftgitter Versandgewicht: 1,4 kg		
Artikelnummer: 63026160				
	17037038 12-17037038 1217037038	Dichtung Schmidt Swingo 200-Serie Wassertank Schauglas oben l: 350 b: 160 s: 10 Versandgewicht: 0,082 kg		
Artikelnummer: 63026161				
	97551009 12-97551009 1297551009	Luftfilter Schmidt Swingo 200-Serie Kabinenheizung l: 465 b: 135 s: 25 Versandgewicht: 0,128 kg		
Artikelnummer: 63026162				
	1217037092 12-17037092	Dichtung Schmidt Swingo 200-Serie Abdeckung Tauchpumpe unten D: 190 s: 20 Versandgewicht: 0,309 kg		
Artikelnummer: 63026165				
	1297515596 97515596	Bremsscheibe Schmidt Swingo 200-Serie Bremsanlage vorn/hinten Versandgewicht: 16,28 kg		

Alle Preise zzgl. MwSt, Verpackung und Fracht. Bestellhotline: +49 (0) 6659 / 9862 0 | Allgemeine Geschäftsbedingungen: www.paulwiegand.de/agb
Dieser Katalog ersetzt alle vorherigen Kataloge und Preislisten. Druckfehler und Irrtum vorbehalten.

Swingo 200 Aufbau und Antriebsaggregat

Bild	Vergleichsnummer	Beschreibung		Notizen
Artikelnummer: 63026166				
	1297519501 97519501	Bremsklotzsatz Schmidt Swingo 200-Serie Satz (2 Stk.) Bremsanlage s: 17 Versandgewicht: 0,84 kg		
Artikelnummer: 63026167				
	1297515583 97515583	Kegelrollenlager Schmidt Swingo 200-Serie Achse vorn/ hinten Versandgewicht: 0,884 kg		
Artikelnummer: 63026168				
	1297515553 97515553	Wellendichtring Schmidt Swingo 200-Serie Achse vorn/ hinten Versandgewicht: 0,15 kg		
Artikelnummer: 63026169				
	1297515518 97515518	Kontermutter Schmidt Swingo 200-Serie Achse vorn/ hinten M70x1,5 Versandgewicht: 0,24 kg		
Artikelnummer: 63026170				
	12-17012026 1217012026	Seitenverkleidung Schmidt Swingo 200-Serie hinten rechts weiß Versandgewicht: 1,3 kg		
Artikelnummer: 63026172				
	12-97502453 1297502453 97502453	Abdichtung Schmidt Swingo 200-Serie Verkleidung Ventilator Gummi l: 4500 Versandgewicht: 0,94 kg		
Artikelnummer: 63026174				
	1020796-5 10207965 12-17013014 1217013014	Felge Schmidt Swingo 200-Serie Fahrgestell 6Jx14 Versandgewicht: 12 kg		

Swingo 200 Aufbau und Antriebsaggregat

Bild	Vergleichsnummer	Beschreibung		Notizen
Artikelnummer: 63026175				
	12-97702632 1297702632 97702632 12-97102632 1297102632	Lampenhalter Schmidt Swingo 200-Serie Beleuchtung hinten links/rechts Versandgewicht: 0,05 kg		
Artikelnummer: 63026176				
	12-97093830 1297093830 97093830	Bundbuchse Schmidt Swingo 200-Serie D: 46/30 h: 30		
Artikelnummer: 63026177				
	12-17036314 1217036314 17036314	Bundbolzen Schmidt Swingo 200-Serie D: 30 l: 102		
Artikelnummer: 63026178				
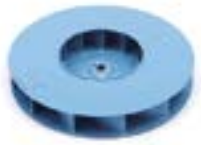	12-97502245 1297502245 97502245	Lüfterrad Schmidt Swingo 200-Serie Gebläse D: 560 Versandgewicht: 15,5 kg		
Artikelnummer: 63026179				
	1005451-2 10054512	Taperlock-Spannbuchse Schmidt Swingo 200-Serie Gebläse d: 25 Versandgewicht: 0,2 kg		
Artikelnummer: 63026180				
	12-97600554 1297600554 97600554	Tauchpumpe Schmidt Swingo 200-Serie Grundplatte Wassertank Hydraulikmotor Versandgewicht: 6,2 kg		
Artikelnummer: 63026181				
	12CCL881003 881003 12-CCL881003	Kugellager Schmidt Swingo 200-Serie Tauchpumpe Wasseranlage Versandgewicht: 0,132 kg		

Alle Preise zzgl. MwSt, Verpackung und Fracht. Bestellhotline: +49 (0) 6659 / 9862 0 | Allgemeine Geschäftsbedingungen: www.paulwiegand.de/agb
Dieser Katalog ersetzt alle vorherigen Kataloge und Preislisten. Druckfehler und Irrtum vorbehalten.

Swingo 200 Aufbau und Antriebsaggregat

Bild	Vergleichsnummer	Beschreibung		Notizen
Artikelnummer: 63026182				
	12CCL751196 751196 12-CCL751196	Laufrad Schmidt Swingo 200-Serie Tauchpumpe Wasseranlage D: 120 Versandgewicht: 0,31 kg		
Artikelnummer: 63026183				
	12CCL95040 95040 12-CCL95040	Tauchpumpe Schmidt Swingo 200-Serie Unterteil Anschlussflansch innen 14mm Versandgewicht: 3,94 kg		
Artikelnummer: 63026109				
	12-97502045 1297502045	Handhebel Schmidt Swingo 200-Serie Klappe Saugrohr Versandgewicht: 0,346 kg		
Artikelnummer: 63026185				
	12-17036066 1217036066 17036618	Montageplatte Schmidt Swingo 200-Serie Motor Gebläseantrieb Versandgewicht: 5,4 kg		
Artikelnummer: 63026186				
	1032535-6 10325356	Saugschlauch Schmidt Swingo 200-Serie Handsaugschlauch PU/PP D: 150 l: 3000 Versandgewicht: 4,6 kg		
Artikelnummer: 63026187				
	12-17036210 1217036210 17036210	Haken Schmidt Swingo 200-Serie Deckel Kehrgutbehälter Schweißteil Versandgewicht: 0,042 kg		
Artikelnummer: 63026184				
	12-975000240 12975000240	Kugelkopf Schmidt Swingo 200-Serie Versandgewicht: 0,028 kg		

Swingo 200 Aufbau und Antriebsaggregat

Bild	Vergleichsnummer	Beschreibung		Notizen
Artikelnummer: 63026100				
	97515519	Druckscheibe Schmidt Swingo 200-Serie Hinterachse		
Artikelnummer: 63026101				
	97515586 12-97515586 1297515586	Kegelrollenlager Schmidt Swingo 200-Serie Hinterachse Versandgewicht: 0,92 kg		
Artikelnummer: 63026102				
	1011857-0 10118570	Kegelrad-Satz Schmidt Swingo 200-Serie Hinterachse ab/ bis 2002/2005 Versandgewicht: 9,3 kg		
Artikelnummer: 63026103				
	1039818-9 10398189	Kegelrad-Satz Schmidt Swingo 200-Serie Hinterachse ab 2006 Versandgewicht: 7,047 kg		
Artikelnummer: 63026104				
	1046161-7 10461617	Ansaugrohr Schmidt Swingo 200-Serie komplett		
Artikelnummer: 63026105				
	12-15041066 1215041066	Dichtung Schmidt Swingo 200-Serie Deckel Kehrgutbehälter Saugrohr Neopren Versandgewicht: 0,1 kg		
Artikelnummer: 63026106				
	12-97091020 1297091020	Gleitlagerbuchse Schmidt Swingo 200-Serie Saugrohr D: 12 d: 10 h: 20 Versandgewicht: 0,005 kg		

Alle Preise zzgl. MwSt, Verpackung und Fracht. Bestellhotline: +49 (0) 6659 / 9862 0 | Allgemeine Geschäftsbedingungen: www.paulwiegand.de/agb
Dieser Katalog ersetzt alle vorherigen Kataloge und Preislisten. Druckfehler und Irrtum vorbehalten.

Swingo 200 Aufbau und Antriebsaggregat

Bild	Vergleichsnummer	Beschreibung		Notizen
Artikelnummer: 63026107				
	12-17047011 1217047011	Klappenwelle Schmidt Swingo 200-Serie Klappe Saugrohr Schweißteil Versandgewicht: 0,172 kg		
Artikelnummer: 63026108				
	12-97500079 1297500079	Bedieneinheit Schmidt Swingo 200-Serie Hebel Wasserablass Versandgewicht: 0,736 kg		
Artikelnummer: 63026110				
	12-17037084 1217037084	Schlauchtülle Schmidt Swingo 200-Serie Saugrohr 3-fach "Y"-Form Versandgewicht: 0,042 kg		
Artikelnummer: 63026111				
	12-17037047 1217037047	Kugelhahn Schmidt Swingo 200-Serie Saugrohr d: 7 3/4 " Versandgewicht: 0,138 kg		
Artikelnummer: 63026112				
	1045957-7 10459577	Verkleidung Schmidt Swingo 200-Serie Ventilator komplett		
Artikelnummer: 63026113				
	12-17036249 1217036249	Scharnier Schmidt Swingo 200-Serie Ventilatorverkleidung 45x1,2x12		
Artikelnummer: 63026114				
	1073481-4 10734814	Deckel Schmidt Swingo 200-Serie Radnabe Motor mit O-Ring Versandgewicht: 7,26 kg		

Swingo 200 Aufbau und Antriebsaggregat

Bild	Vergleichsnummer	Beschreibung		Notizen
Artikelnummer: 63026115				
	12-97503003 1297503003	Tankdeckel Schmidt Swingo 200-Serie Kraftstofftank schließbar Versandgewicht: 0,187 kg		
Artikelnummer: 63026116				
	1011280-7 10112807	Schlauchrolle Schmidt Swingo 200-Serie HD-Schlauch 10 Meter		
Artikelnummer: 63026163				
	10355224 1035522-4	Handgriff Schmidt Swingo 200-Serie Trommelantrieb Sprühwasseranlage		
Artikelnummer: 63026117				
	12-97000130 1297000130 12-19100058 1219100058	Silentgummi Schmidt Swingo 200-Serie Achsstrebe Hinterachse unten Versandgewicht: 0,72 kg		
Artikelnummer: 63026118				
	12-17037083 1217037083	Befestigungsclip Schmidt Swingo 200-Serie Deckel Wassertank Versandgewicht: 0,005 kg		
Artikelnummer: 63026119				
	12-97502500 1297502500	Abdeckung Schmidt Swingo 200-Serie Kehrgutbehälter Wartungsklappe Versandgewicht: 0,098 kg		
Artikelnummer: 63026120				
	12-17012040 1217012040	Scharnier Schmidt Swingo 200-Serie Verkleidung Beleuchtung hinten Versandgewicht: 1,58 kg		

Alle Preise zzgl. MwSt, Verpackung und Fracht. Bestellhotline: +49 (0) 6659 / 9862 0 | Allgemeine Geschäftsbedingungen: www.paulwiegand.de/agb
Dieser Katalog ersetzt alle vorherigen Kataloge und Preislisten. Druckfehler und Irrtum vorbehalten.

Swingo 200 Aufbau und Antriebsaggregat

Bild	Vergleichsnummer	Beschreibung		Notizen
Artikelnummer: 63026121				
	12-97502287 1297502287	Ausgleichbehälter Schmidt Swingo 200-Serie Kühlsystem Versandgewicht: 1,1 kg		
Artikelnummer: 63026122				
	12-17011351 1217011351	Frontscheibe Schmidt Swingo 200-Serie oben		
Artikelnummer: 63026123				
	12-17012021 1217012021	Anfahrschutz Schmidt Swingo 200-Serie hinten links Versandgewicht: 4,689 kg		
Artikelnummer: 63026124				
	1010051-6 10100516	Tragrahmen Schmidt Swingo 200-Serie Heckabsaugung Versandgewicht: 11 kg		
Artikelnummer: 63026125				
	1069728-5 10697285	Ausgleichbehälter Schmidt Swingo 200-Serie Modifiziert Versandgewicht: 0,686 kg		
Artikelnummer: 63026126				
	1026434-0 10264340	Tauchpumpe Schmidt Swingo 200-Serie Unterteil Schmutzwasser Anschlussflansch innen 16mm Versandgewicht: 4,16 kg		
Artikelnummer: 63026127				
	12-97600604 1297600604	Dichtsatz Schmidt Swingo 200-Serie Tauchpumpe		

Swingo 200 Aufbau und Antriebsaggregat

Bild	Vergleichsnummer	Beschreibung		Notizen
Artikelnummer: 63026128				
	12-17012020 1217012020	Stoßstange Schmidt Swingo 200-Serie hinten Versandgewicht: 6,6 kg		
Artikelnummer: 63026129				
	1297503130 12-97503130	Haube Schmidt Swingo 200-Serie Filtergehäuse Zyklonfilter Versandgewicht: 0,54 kg		
Artikelnummer: 63026130				
	12-17012022 1217012022	Anfahrschutz Schmidt Swingo 200-Serie hinten rechts Versandgewicht: 4,657 kg		
Artikelnummer: 63026131				
	12-97502162 1297502162	Verriegelung Schmidt Swingo 200-Serie Deckel Kehrgutbehälter M12 Versandgewicht: 0,094 kg		
Artikelnummer: 63026132				
	12-97502381 1297502381	Verriegelung Schmidt Swingo 200-Serie Heckklappe Versandgewicht: 0,371 kg		
Artikelnummer: 63026133				
	0229571-5 02295715	Gasfeder Schmidt Swingo 200-Serie Heckklappe 100-185 Auge/Auge N: 500 Versandgewicht: 0,175 kg		
Artikelnummer: 63026134				
	1033266-9 10332669	Schlüssel Schmidt Swingo 200-Serie Verriegelung Heckklappe Versandgewicht: 0,014 kg		

Alle Preise zzgl. MwSt, Verpackung und Fracht. Bestellhotline: +49 (0) 6659 / 9862 0 | Allgemeine Geschäftsbedingungen: www.paulwiegand.de/agb
Dieser Katalog ersetzt alle vorherigen Kataloge und Preislisten. Druckfehler und Irrtum vorbehalten.

Swingo 200 Aufbau und Antriebsaggregat

Bild	Vergleichsnummer	Beschreibung	Notizen
Artikelnummer: 63026135			
	12-17013019 1217013019	Bolzen Schmidt Swingo 200-Serie Aufnahme Vorderachse Versandgewicht: 0,805 kg	
Artikelnummer: 63026136			
	12-17013022 1217013022	Bundbolzen Schmidt Swingo 200-Serie Aufnahme Vorderachse Versandgewicht: 0,252 kg	
Artikelnummer: 63026137			
	12-29013110 1229013110	Bundbuchse Schmidt Swingo 200-Serie Aufnahme Vorderachse 50x30x39 Versandgewicht: 0,028 kg	
Artikelnummer: 63026138			
	12-97000148 1297000148	Lagerbuchse Schmidt Swingo 200-Serie Aufnahme Vorderachse Gummi-Metall D: 41.5 d: 19 l: 54/39 Versandgewicht: 0,179 kg	
Artikelnummer: 63026139			
	12-17013057 1217013057	Distanzring Schmidt Swingo 200-Serie Zylinder Fahrwerk Versandgewicht: 0,026 kg	
Artikelnummer: 63026140			
	12-97515624 1297515624	Spurstangenkopf Schmidt Swingo 200-Serie mit Manschette Lenkzylinder Vorderachse Versandgewicht: 1,65 kg	
Artikelnummer: 63026141			
	12-97515625 1297515625	Spurstangenkopf Schmidt Swingo 200-Serie Lenkzylinder Hinterachse Versandgewicht: 0,462 kg	

Swingo 200 Aufbau und Antriebsaggregat

Bild	Vergleichsnummer	Beschreibung		Notizen
Artikelnummer: 63026142				
	1000586-1 10005861	Schalldämpfer Schmidt Swingo 200-Serie Abgasanlage Versandgewicht: 4,82 kg		
Artikelnummer: 63026143				
	1033011-7 10330117 12-98040014 1298040014	Auspuffschelle Schmidt Swingo 200-Serie Schalldämpfer Endrohr d: 58 Versandgewicht: 0,144 kg		
Artikelnummer: 63026144				
	1032631-9 10326319 1000968-9 10009689	Endrohr Schmidt Swingo 200-Serie mit Rohrschelle Abgasanlage d: 54 Versandgewicht: 0,407 kg		
Artikelnummer: 63026145				
	12-97502491 1297502491	Motorlagerung Schmidt Swingo 200-Serie Gummi-Metall 55° Shore Versandgewicht: 0,361 kg		
Artikelnummer: 63026146				
	1002049-8 10020498	Motorlagerung Schmidt Swingo 200-Serie Gummi-Metall 65° Shore Versandgewicht: 0,355 kg		
Artikelnummer: 63026147				
	1002018-5 10020185	Adapter Schmidt Swingo 200-Serie Hydraulikmotor Keilriemenscheibe Klimaanlage Versandgewicht: 0,65 kg		
Artikelnummer: 63026148				
	12-KNO327881004 12KNO327881004	Bremsbelag Schmidt Swingo 200-Serie 200x40 Versandgewicht: 0,49 kg		

Alle Preise zzgl. MwSt, Verpackung und Fracht. Bestellhotline: +49 (0) 6659 / 9862 0 | Allgemeine Geschäftsbedingungen: www.paulwiegand.de/agb
Dieser Katalog ersetzt alle vorherigen Kataloge und Preislisten. Druckfehler und Irrtum vorbehalten.

Swingo 200 Aufbau und Antriebsaggregat

Bild	Vergleichsnummer	Beschreibung		Notizen
Artikelnummer: 63026149				
	12-97519510 1297519510	Dichtsatz Schmidt Swingo 200-Serie Bremssattel Versandgewicht: 0,029 kg		
Artikelnummer: 63026150				
	12-97519506 1297519506	Gummitülle Schmidt Swingo 200-Serie Bremssattel Versandgewicht: 0,017 kg		
Artikelnummer: 63026151				
	12-97519509 1297519509	Reparatursatz Schmidt Swingo 200-Serie Kolben Bremssattel Versandgewicht: 0,711 kg		
Artikelnummer: 63026152				
	12-97519507 1297519507	Haltefeder Schmidt Swingo 200-Serie Bremsbelag Versandgewicht: 0,001 kg		
Artikelnummer: 63026153				
	1049059-6 10490596	Schlauch Schmidt Swingo 200-Serie Klimaanlage VM Kompressor => Kondensator Versandgewicht: 0,78 kg		
Artikelnummer: 63026154				
	12-97551024 1297551024	O-Ring Schmidt Swingo 200-Serie Kondensator Klimaanlage Versandgewicht: 0,005 kg		
Artikelnummer: 63026155				
	12-97501885 1297501885	O-Ring Schmidt Swingo 200-Serie Klimaanlage 3/4" Versandgewicht: 0,005 kg		

Swingo 200 Aufbau und Antriebsaggregat

Bild	Vergleichsnummer	Beschreibung		Notizen
Artikelnummer: 63026156				
	12-97501881 1297501881	Trockner Schmidt Swingo 200-Serie Klimaanlage Versandgewicht: 0,773 kg		
Artikelnummer: 63026157				
	12-97501927 1297501927	Druckschalter Schmidt Swingo 200-Serie Trockner Klimaanlage DEUTSCH-Steckanschluss 4-polig Versandgewicht: 0,057 kg		
Artikelnummer: 63026164				
	12-15081031 1215081031	Zwischenflansch Schmidt Swingo 200-Serie Hydraulikmotor Wasserpumpe Versandgewicht: 0,23 kg		
Artikelnummer: 63026171				
	0172237-0 01722370	Buchse Schmidt Swingo 200-Serie D: 75 d: 60.2 h: 80 Versandgewicht: 0,11 kg		
Artikelnummer: 63026173				
		Adapterflansch Schmidt Swingo 200-Serie Hydraulikmotor Wasserpumpe Schmutzwasser Aluminium Versandgewicht: 0,57 kg		
Artikelnummer: 63026189				
	12-17036411 1217036411	Konus Schmidt Swingo 200-Serie Gebläse Versandgewicht: 2,56 kg		
Artikelnummer: 63026190				
	12-17036925 1217036925	Dichtung Schmidt Swingo 200-Serie Deckel Gebläse Versandgewicht: 0,054 kg		

Alle Preise zzgl. MwSt, Verpackung und Fracht. Bestellhotline: +49 (0) 6659 / 9862 0 | Allgemeine Geschäftsbedingungen: www.paulwiegand.de/agb
Dieser Katalog ersetzt alle vorherigen Kataloge und Preislisten. Druckfehler und Irrtum vorbehalten.

Swingo 200 Aufbau und Antriebsaggregat

Bild	Vergleichsnummer	Beschreibung		Notizen
Artikelnummer: 63026191				
	12-17036065 1217036065	Prallblech Schmidt Swingo 200-Serie Deckel Kehrgutbehälter oben Versandgewicht: 3,428 kg		
Artikelnummer: 63026192				
	12-99000562 1299000562	Schlauch Schmidt Swingo 200-Serie		
Artikelnummer: 63026193				
	1002553-6 10025536	Keilriemen Schmidt Swingo 200-Serie Hydraulikmotor Lüfter DIN 2215 X13 Lp1080 Versandgewicht: 0,111 kg		
Artikelnummer: 63026195				
	12-97542021 1297542021	Türschloss Schmidt Swingo 200-Serie Kabinentür links Versandgewicht: 0,76 kg		
Artikelnummer: 63026196				
	12-97542004 1297542004	Türscheibe Schmidt Swingo 200-Serie rechts unten Versandgewicht: 4,9 kg		
Artikelnummer: 63026197				
	12-97515528 1297515528	Zentrierung Schmidt Swingo 200-Serie Radnabe Versandgewicht: 0,082 kg		
Artikelnummer: 63026198				
	12-97515597 1297515597	Buchse Schmidt Swingo 200-Serie Radnabe		

Swingo 200 Aufbau und Antriebsaggregat

Bild	Vergleichsnummer	Beschreibung		Notizen
Artikelnummer: 63026199				
	12-97515532 1297515532	Distanzscheibe Schmidt Swingo 200-Serie Differential D: 100 d: 78 s: 2.5 Versandgewicht: 0,057 kg		
Artikelnummer: 63026200				
	1011857-0 10118570	Kegelrad-Satz Schmidt Swingo 200-Serie Differential		
Artikelnummer: 63026201				
	12-97515555 1297515555	Kegelrollenlager Schmidt Swingo 200-Serie Achsschenkel		
Artikelnummer: 63026202				
	12-97515565 1297515565	Kegelrollenlager Schmidt Swingo 200-Serie Differential Hinterachse		
Artikelnummer: 63026203				
	12-97515566 1297515566	Kugellager Schmidt Swingo 200-Serie Achsschenkel		
Artikelnummer: 63026204				
	12-97515524 1297515524	Deckel Schmidt Swingo 200-Serie Achsschenkel		
Artikelnummer: 63026205				
	12-97515533 1297515533	Distanzscheibe Schmidt Swingo 200-Serie Differential Hinterachse D: 51 d: 40 s: 2.5		

Alle Preise zzgl. MwSt, Verpackung und Fracht. Bestellhotline: +49 (0) 6659 / 9862 0 | Allgemeine Geschäftsbedingungen: www.paulwiegand.de/agb
Dieser Katalog ersetzt alle vorherigen Kataloge und Preislisten. Druckfehler und Irrtum vorbehalten.

Swingo 200 Aufbau und Antriebsaggregat

Bild	Vergleichsnummer	Beschreibung		Notizen
Artikelnummer: 63026206				
	12-97515607 1297515607	Spurstange Schmidt Swingo 200-Serie		
Artikelnummer: 63026207				
	1076920-6 10769206	Ventildeckeldichtung Schmidt Swingo 200-Serie Euro4		
Artikelnummer: 63026208				
	1055235-0 10552350	Federbein Schmidt Swingo 200-Serie komplett Versandgewicht: 5,5 kg		
Artikelnummer: 63026209				
	12-17037068 1217037068	Klappe Schmidt Swingo 200-Serie Wassertank Wasserpumpe Versandgewicht: 2,35 kg		
Artikelnummer: 63026210				
	12-17037057 1217037057	Klemmplatte Schmidt Swingo 200-Serie Wassertank Wasserpumpe Versandgewicht: 0,48 kg		
Artikelnummer: 63026211				
	12-97515592 1297515592	Gehäuse Schmidt Swingo 200-Serie Differential		
Artikelnummer: 63026212				
	12-97601591 1297601591 1232833-1 12328331	Bremsschlauch Schmidt Swingo 200-Serie M10x1 l: 440 Versandgewicht: 0,11 kg		

Swingo 200 Aufbau und Antriebsaggregat

Bild	Vergleichsnummer	Beschreibung		Notizen
Artikelnummer: 63026213				
	12-97519512 1297519512	Bremssattel Schmidt Swingo 200-Serie vorn links Versandgewicht: 6,75 kg		
Artikelnummer: 63026214				
	12-97502297 1297502297 97502297	Fahrersitz Schmidt Swingo 200-Serie ohne Kopfstütze Versandgewicht: 20 kg		
Artikelnummer: 63026215				
	12-17022031 1217022031	Dichtung Schmidt Swingo 200-Serie Hydrauliköltank Filtergehäuse Versandgewicht: 0,2 kg		
Artikelnummer: 63026216				
	12-97502322 1297502322	Kopfstütze Schmidt Swingo 200-Serie Fahrersitz		
Artikelnummer: 63026217				
	1058532-4 10585324	Turbolader Schmidt Swingo 200-Serie VM-Motori Euro4/5 Versandgewicht: 4,05 kg		
Artikelnummer: 63026218				
	1049057-8 10490578	Filter Schmidt Swingo 200-Serie Abgasanlage VM-Motori Versandgewicht: 10,9 kg		
Artikelnummer: 63026219				
	1096235-4 10962354	Fahrmotor Schmidt Swingo 200-Serie VM-Motori R754 EU5 05D/9		

Alle Preise zzgl. MwSt, Verpackung und Fracht. Bestellhotline: +49 (0) 6659 / 9862 0 | Allgemeine Geschäftsbedingungen: www.paulwiegand.de/agb
Dieser Katalog ersetzt alle vorherigen Kataloge und Preislisten. Druckfehler und Irrtum vorbehalten.

Swingo 200 Aufbau und Antriebsaggregat

Bild	Vergleichsnummer	Beschreibung		Notizen
Artikelnummer: 63026220				
	1100111-3 11001113 12-97601522 1297601522	Belüftungsfilter Schmidt Swingo 200-Serie Rahmen mit Sieb Versandgewicht: 0,365 kg		
Artikelnummer: 63026221				
	12-17036935 1217036935	Dichtband Schmidt Swingo 200-Serie Saugrohr Kehrgutbehälter Vulkollan l: 279.5 b: 25 s: 3 Versandgewicht: 0,003 kg		
Artikelnummer: 63026222				
	1004978-9 10049789	Prallblech Schmidt Swingo 200-Serie Kehrgutbehälter gummiert Versandgewicht: 4,87 kg		
Artikelnummer: 63026223				
	12-17036092 1217036092	Verschleißblech Schmidt Swingo 200-Serie Kehrgutbehälter Deckel Versandgewicht: 5,3 kg		
Artikelnummer: 63026224				
	1004980-5 10049805	Verschleißplatte Schmidt Swingo 200-Serie Kehrgutbehälter gummiert "Option" Versandgewicht: 29 kg		
Artikelnummer: 63026225				
	1075371-2 10753712	Halterung Schmidt Swingo 200-Serie Wischermotor Versandgewicht: 0,91 kg		
Artikelnummer: 63026226				
	12-17012017 1217012017	Seitenverkleidung Schmidt Swingo 200-Serie hinten links orange Versandgewicht: 1,34 kg		

Swingo 200 Aufbau und Antriebsaggregat

Bild	Vergleichsnummer	Beschreibung	Notizen
Artikelnummer: 63026227			
	1057597-8 10575978	Buchse Schmidt Swingo 200-Serie Stabilisator Fahrwerk Versandgewicht: 0,1 kg	
Artikelnummer: 63026228			
	12-17019042 1217019042	Dichtung Schmidt Swingo 200-Serie Füllstandsanzeige Kraftstofftank Versandgewicht: 0,02 kg	
Artikelnummer: 63026229			
	1113051-8 11130518	Anbausatz Schmidt Swingo 200-Serie Bremszylinder Hinterachse Versandgewicht: 2,32 kg	
Artikelnummer: 63026230			
	12-17012025 1217012025	Seitenverkleidung Schmidt Swingo 200-Serie hinten links weiß Versandgewicht: 2 kg	
Artikelnummer: 63026231			
	12-97501667 1297501667	Schlauchstutzen Schmidt Swingo 200-Serie Wassertank 3/4" AG19mm Versandgewicht: 0,016 kg	
Artikelnummer: 63026232			
	12-17036391 1217036391	Bolzen Schmidt Swingo 200-Serie Deckel Kehrgutbehälter Versandgewicht: 0,095 kg	
Artikelnummer: 63026233			
	12-967094022 12967094022	Blattfeder Schmidt Swingo 200-Serie Hinterachse Versandgewicht: 31 kg	

Alle Preise zzgl. MwSt, Verpackung und Fracht. Bestellhotline: +49 (0) 6659 / 9862 0 | Allgemeine Geschäftsbedingungen: www.paulwiegand.de/agb
Dieser Katalog ersetzt alle vorherigen Kataloge und Preislisten. Druckfehler und Irrtum vorbehalten.

Swingo 200 Aufbau und Antriebsaggregat

Bild	Vergleichsnummer	Beschreibung		Notizen
Artikelnummer: 63026234				
	1001719-9 10017199	Lüfterrad Schmidt Swingo 200-Serie Kühler Klimaanlage D: 530 Versandgewicht: 2,374 kg		
Artikelnummer: 63026235				
	1123052-6 11230526 1123372-9 11233729	Lüfter Schmidt Swingo 200-Serie mit Nabe D: 522 bis 09-2011 Versandgewicht: 3,35 kg		
Artikelnummer: 63026236				
	1055390-1 10553901	Zahnrad Schmidt Swingo 200-Serie Nebenaggregate		
Artikelnummer: 63026237				
	12-17019047 1217019047	Gummipuffer Schmidt Swingo 200-Serie Hydrauliköltank Versandgewicht: 0,256 kg		
Artikelnummer: 63026238				
	12-17037078 1217037078	Halteplatte Schmidt Swingo 200-Serie Hebel Wassertank Versandgewicht: 0,118 kg		
Artikelnummer: 63026239				
	12-97519511 1297519511	Bremssattel Schmidt Swingo 200-Serie vorn rechts Versandgewicht: 6,75 kg		
Artikelnummer: 63026240				
	1051682-7 10516827	Schelle Schmidt Swingo 200-Serie Halterung Partikelfilter Versandgewicht: 0,303 kg		

Swingo 200 Aufbau und Antriebsaggregat

Bild	Vergleichsnummer	Beschreibung	Notizen
Artikelnummer: 63026241			
	1048011-5 10480115	Halter Schmidt Swingo 200-Serie Fahrmotor hinten rechts Versandgewicht: 1,44 kg	
Artikelnummer: 63026242			
	12-98730838 1298730838	Sechskantschraube Schmidt Swingo 200-Serie Aufnahme Achse 1"UNCx5" Versandgewicht: 0,611 kg	
Artikelnummer: 63026243			
	12-17014028 1217014028	Bundbolzen Schmidt Swingo 200-Serie Aufnahme Hinterachse M20 Versandgewicht: 0,47 kg	
Artikelnummer: 63026244			
	1108287-4 11082874	Frontscheibe Schmidt Swingo 200-Serie oben Versandgewicht: 19,422 kg	
Artikelnummer: 63026246			
	1112476-7 11124767	Gehäuse Schmidt Swingo 200-Serie Abdeckblech links Versandgewicht: 1,09 kg	
Artikelnummer: 63026245			
	1111981-7 11119817	Fahrscheinwerfer Schmidt Swingo 200-Serie links RHD komplett	
Artikelnummer: 63026248			
	1105649-3 11056493	Abdeckung Schmidt Swingo 200-Serie Gehäuse Abblendlicht links Versandgewicht: 0,237 kg	

Alle Preise zzgl. MwSt, Verpackung und Fracht. Bestellhotline: +49 (0) 6659 / 9862 0 | Allgemeine Geschäftsbedingungen: www.paulwiegand.de/agb
Dieser Katalog ersetzt alle vorherigen Kataloge und Preislisten. Druckfehler und Irrtum vorbehalten.

Swingo 200 Aufbau und Antriebsaggregat

Bild	Vergleichsnummer	Beschreibung		Notizen
Artikelnummer: 63026247				
	1111805-1 11118051	Abdeckblech Schmidt Swingo 200-Serie Gehäuse Abblendlicht links innen Versandgewicht: 0,207 kg		
Artikelnummer: 63026249				
	1109507-6 11095076	Scheinwerfer HB3 Schmidt Swingo 200-Serie Abdeckblech 12V Versandgewicht: 0,43 kg		
Artikelnummer: 63026250				
	1109511-0 11095110	Begrenzungsleuchte Schmidt Swingo 200-Serie vorn 12V/24V 5W Versandgewicht: 0,05 kg		
Artikelnummer: 63026251				
	14-928001451 14928001451	Blinkleuchte Schmidt Swingo 200-Serie 12V/24V PY21W Versandgewicht: 0,05 kg		
Artikelnummer: 63026252				
	1112739-0 11127390	Kehrspiegel Schmidt Swingo 200-Serie komplett		
Artikelnummer: 63026253				
	14-929090001 14929090001	Rückspiegel Schmidt Swingo 200-Serie mit Gelenk l: 270 b: 160 Versandgewicht: 0,864 kg		
Artikelnummer: 63026254				
	1112730-9 11127309	Halterung Schmidt Swingo 200-Serie Rückspiegel Versandgewicht: 0,25 kg		

Swingo 200 Aufbau und Antriebsaggregat

Bild	Vergleichsnummer	Beschreibung		Notizen
Artikelnummer: 63026255				
	1100085-5 11000855	Grundrahmen Schmidt Swingo 200-Serie Frontbesen Versandgewicht: 34,74 kg		
Artikelnummer: 63026256				
	12-17012018 1217012018	Seitenverkleidung Schmidt Swingo 200-Serie hinten rechts orange Versandgewicht: 1,2 kg		
Artikelnummer: 63026257				
	1002096-0 10020960	Formschlauch Schmidt Swingo 200-Serie Winkel 90° Kühlsystem D: 48/58 d: 38/48 l: 150 Versandgewicht: 0,263 kg		
Artikelnummer: 63026258				
	12-97502288 1297502288	Behälterdeckel Schmidt Swingo 200-Serie Ausgleichbehälter Kühlsystem Versandgewicht: 0,043 kg		
Artikelnummer: 63026259				
	12-17036939 1217036939	Gummiklappe Schmidt Swingo 200-Serie Kehrgutbehälter hinten Versandgewicht: 1,98 kg		
Artikelnummer: 63026260				
	12-97721221 1297721221	Sensor Schmidt Swingo 200-Serie Ausgleichbehälter Kühlsystem Versandgewicht: 0,015 kg		
Artikelnummer: 63026261				
	12-97503088 1297503088	Deckel Schmidt Swingo 200-Serie Ausgleichbehälter Kühlsystem Versandgewicht: 0,057 kg		

Alle Preise zzgl. MwSt, Verpackung und Fracht. Bestellhotline: +49 (0) 6659 / 9862 0 | Allgemeine Geschäftsbedingungen: www.paulwiegand.de/agb
Dieser Katalog ersetzt alle vorherigen Kataloge und Preislisten. Druckfehler und Irrtum vorbehalten.

Swingo 200 Aufbau und Antriebsaggregat

Bild	Vergleichsnummer	Beschreibung		Notizen
Artikelnummer: 63026262				
	12-97503087 1297503087	Ausgleichbehälter Schmidt Swingo 200-Serie Kühlsystem Versandgewicht: 0,7 kg		
Artikelnummer: 63026263				
	1185372-8 11853728	Dichtung Schmidt Swingo 200-Serie Deckel Kehrgutbehälter Versandgewicht: 0,27 kg		
Artikelnummer: 63026264				
	12-17023141 1217023141	Abdeckung Schmidt Swingo 200-Serie Batteriekasten Versandgewicht: 0,857 kg		
Artikelnummer: 63026265				
	12-17023142 1217023142	Deckel Schmidt Swingo 200-Serie Abdeckung Batteriekasten		
Artikelnummer: 63026266				
	12-17036596 1217036596	Buchse Schmidt Swingo 200-Serie Hubzylinder Kehrgutbehälter oben/außen		
Artikelnummer: 63026267				
	12-17036599 1217036599	Buchse Schmidt Swingo 200-Serie Hubzylinder Kehrgutbehälter oben/innen		
Artikelnummer: 63026268				
	1116359-0 11163590	Gelenkkopf Schmidt Swingo 200-Serie mit Bolzen GIXSW 16 Versandgewicht: 0,366 kg		

Swingo 200 Aufbau und Antriebsaggregat

Bild	Vergleichsnummer	Beschreibung		Notizen
Artikelnummer: 63026269				
	1004983-2 10049832	Klemmleiste Schmidt Swingo 200-Serie Verschleißplatte Kehrgutbehälter "Option" Versandgewicht: 0,865 kg		
Artikelnummer: 63026270				
	1007206-6 10072066	Verschleißplatte Schmidt Swingo 200-Serie Kehrgutbehälter links gummiert "Option"		
Artikelnummer: 63026271				
	1007204-8 10072048	Verschleißplatte Schmidt Swingo 200-Serie Kehrgutbehälter rechts gummiert "Option"		
Artikelnummer: 63026272				
	1006955-1 10069551	Saugrohr Schmidt Swingo 200-Serie Stutzen Kehrgutbehälter "Option"		
Artikelnummer: 63026273				
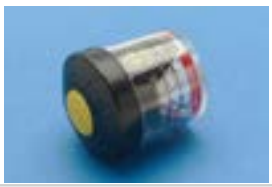	1096887-5 10968875	Verschmutzungsanzeige Schmidt Swingo 200-Serie Luftfilter M10x1 65mbar Versandgewicht: 0,048 kg		
Artikelnummer: 63026274				
	12-97702642 1297702642 97702642	Scheinwerfer Schmidt Swingo 200-Serie vorn rechts Versandgewicht: 1,094 kg		
Artikelnummer: 63026275				
	12-97500504 1297500504 97500504	Gummi-Metall-Puffer Schmidt Swingo 200-Serie Lagerung Abgasanlage M8x20 D: 30 h: 30 Typ"A" Versandgewicht: 0,059 kg		

Alle Preise zzgl. MwSt, Verpackung und Fracht. Bestellhotline: +49 (0) 6659 / 9862 0 | Allgemeine Geschäftsbedingungen: www.paulwiegand.de/agb
Dieser Katalog ersetzt alle vorherigen Kataloge und Preislisten. Druckfehler und Irrtum vorbehalten.

Swingo 200 Aufbau und Antriebsaggregat

Bild	Vergleichsnummer	Beschreibung		Notizen
Artikelnummer: 63026276				
	12-97702641 1297702641 97702641	Scheinwerfer Schmidt Swingo 200-Serie vorn links Versandgewicht: 1,11 kg		
Artikelnummer: 63026277				
	12-97502247 1297502247	Hauptbremszylinder Schmidt Swingo 200-Serie Bremsanlage Versandgewicht: 0,65 kg		
Artikelnummer: 63026278				
	12-17012048 1217012048	Seitenverkleidung Schmidt Swingo 200-Serie Ventilator vorn rechts Verbundfaser weiß Versandgewicht: 1,3 kg		
Artikelnummer: 63026279				
	12-17012050 1217012050	Wartungstür Schmidt Swingo 200-Serie Verkleidung Kehrgutbehälter vorn rechts weiß Versandgewicht: 1 kg		
Artikelnummer: 63026281				
	12-17036602 1217036602 17036602	Gebläse Schmidt Swingo 200-Serie komplett Aluminium Versandgewicht: 72 kg		
Artikelnummer: 63026289				
	12-17036131 1217036131 17036131	Distanzring Schmidt Swingo 200-Serie Gebläse s: 3 Versandgewicht: 0,133 kg		
Artikelnummer: 63026290				
	12-17036394 1217036394 17036394	Haltescheibe Schmidt Swingo 200-Serie Gebläserad Versandgewicht: 0,066 kg		

Swingo 200 Aufbau und Antriebsaggregat

Bild	Vergleichsnummer	Beschreibung		Notizen
Artikelnummer: 63026282				
	12-17036396 1217036396 17036396	Abdeckung Schmidt Swingo 200-Serie Drehzahlsensor Gebläse		
Artikelnummer: 63026283				
	12-17036616 1217036616	Gebläsegehäuse Schmidt Swingo 200-Serie Gebläse Versandgewicht: 38 kg		
Artikelnummer: 63026285				
	12-17036924 1217036924	Dichtung Schmidt Swingo 200-Serie Lufteinlass Gebläse Versandgewicht: 0,32 kg		
Artikelnummer: 63026287				
	12-17036948 1217036948	Dichtung Schmidt Swingo 200-Serie 80x30x3 NP		
Artikelnummer: 63026284				
	12-17036098 1217036098	Wartungsdeckel Schmidt Swingo 200-Serie Gebläse Versandgewicht: 0,25 kg		
Artikelnummer: 63026286				
	12-17036100 1217036100	Dichtrahmen Schmidt Swingo 200-Serie Wartungsdeckel Gebläse Versandgewicht: 0,008 kg		
Artikelnummer: 63026288				
	1026281-4 10262814	Gebläse Schmidt Swingo 200-Serie komplett Hardox		

Alle Preise zzgl. MwSt, Verpackung und Fracht. Bestellhotline: +49 (0) 6659 / 9862 0 | Allgemeine Geschäftsbedingungen: www.paulwiegand.de/agb
Dieser Katalog ersetzt alle vorherigen Kataloge und Preislisten. Druckfehler und Irrtum vorbehalten.

Swingo 200 Aufbau und Antriebsaggregat

Bild	Vergleichsnummer	Beschreibung		Notizen
Artikelnummer: 63026280				
	1026280-5 10262805	Lüfterrad Schmidt Swingo 200-Serie Gebläse Hardox D: 560		
Artikelnummer: 63026291				
	1097861-3 10978613	Verkleidung Schmidt Swingo 200-Serie Kühler hinten Versandgewicht: 4,254 kg		
Artikelnummer: 63026292				
	1073118-5 10731185	Koppelstange Schmidt Swingo 200-Serie vorn rechts Versandgewicht: 1,05 kg		
Artikelnummer: 63026293				
	1055247-6 10552476	Gewindebolzen Schmidt Swingo 200-Serie Spurstange M16 verzinkt Versandgewicht: 0,213 kg		
Artikelnummer: 63026294				
	1073497-6 10734976	Koppelstange Schmidt Swingo 200-Serie vorn links		
Artikelnummer: 63026295				
	1060972-7 10609727	Federteller Schmidt Swingo 200-Serie Federbein unten		
Artikelnummer: 63026296				
	1060973-6 10609736	Sicherungsring Schmidt Swingo 200-Serie Federbein Vorderachse		

Swingo 200 Aufbau und Antriebsaggregat

Bild	Vergleichsnummer	Beschreibung		Notizen
Artikelnummer: 63026297				
	1060974-5 10609745	Haube Schmidt Swingo 200-Serie Federbein Vorderachse oben		
Artikelnummer: 63026298				
	12-17036117 1217036117	Stütze Schmidt Swingo 200-Serie Verkleidung Gebläse rechts Versandgewicht: 2 kg		
Artikelnummer: 63026299				
	12-97501404 1297501404	Spannhülse Schmidt Swingo 200-Serie Lüfterrad Gebläse 1210 24mm Versandgewicht: 0,216 kg		
Artikelnummer: 63026300				
	12-17037155 1217037155	Wassertank Schmidt Swingo 200-Serie Sprühwasseranlage links Versandgewicht: 20 kg		
Artikelnummer: 63026301				
	12-17037157 1217037157	Dichtung Schmidt Swingo 200-Serie Einfüllstutzen Wassertank D: 120 d: 60 s: 3 Versandgewicht: 0,03 kg		
Artikelnummer: 63026302				
	1060976-3 10609763	Feder Schmidt Swingo 200-Serie Federbein Vorderachse 91260200BS		
Artikelnummer: 63026304				
	1145916-5 11459165	Feder Schmidt Swingo 200-Serie Federbein Vorderachse		

Alle Preise zzgl. MwSt, Verpackung und Fracht. Bestellhotline: +49 (0) 6659 / 9862 0 | Allgemeine Geschäftsbedingungen: www.paulwiegand.de/agb
Dieser Katalog ersetzt alle vorherigen Kataloge und Preislisten. Druckfehler und Irrtum vorbehalten.

Swingo 200 Aufbau und Antriebsaggregat

Bild	Vergleichsnummer	Beschreibung		Notizen
Artikelnummer: 63026305				
	1145914-7 11459147	Zwischenstück Schmidt Swingo 200-Serie Federbein Vorderachse		
Artikelnummer: 63026306				
	1145918-3 11459183	Gummipuffer Schmidt Swingo 200-Serie Federbein Vorderachse		
Artikelnummer: 63026307				
	1066539-0 10665390 1073225-5 10732255	Instrumententafel Schmidt Swingo 200-Serie Armaturenbrett Kabine Versandgewicht: 0,83 kg		
Artikelnummer: 63026308				
	12-17036012 1217036012	Luftleitkanal Schmidt Swingo 200-Serie Kehrgutbehälter Deckel Versandgewicht: 9,963 kg		
Artikelnummer: 63026309				
	12-17037055 1217037055	Schmutzwassertank Schmidt Swingo 200-Serie rechts Versandgewicht: 20 kg		
Artikelnummer: 63026311				
	12-97503058 1297503058	Gasfeder Schmidt Swingo 200-Serie Halterung Rundumleuchte N: 140 klappbar "Option" Versandgewicht: 0,108 kg		
Artikelnummer: 63026312				
	1053858-1 10538581 12-17019055 1217019055	Kraftstofftank Schmidt Swingo 200-Serie Versandgewicht: 12 kg		

Swingo 200 Aufbau und Antriebsaggregat

Bild	Vergleichsnummer	Beschreibung		Notizen
Artikelnummer: 63026313				
	1113884-1 11138841	Sichtscheibe Schmidt Swingo 200-Serie Kabine Kehrwerk mitte Versandgewicht: 1,04 kg		
Artikelnummer: 63026314				
	1103290-0 11032900	Schutzgitter Schmidt Swingo 200-Serie Sichtscheibe Kabine mitte Versandgewicht: 1,39 kg		
Artikelnummer: 63026315				
	12-17019043 1217019043	Halter Schmidt Swingo 200-Serie Kraftstofftank unten Versandgewicht: 0,89 kg		
Artikelnummer: 63026316				
	12-17047111 1217047111	Verriegelung Schmidt Swingo 200-Serie Heckabsaugung Versandgewicht: 0,93 kg		
Artikelnummer: 63026317				
	1102916-6 11029166	Temperaturgeber Schmidt Swingo 200-Serie Partikelfilter Versandgewicht: 0,065 kg		
Artikelnummer: 63026318				
	12-17036953 1217036953	Gummiklappe Schmidt Swingo 200-Serie Abluftgitter Kehrgutbehälter NBR 75° Shore I: 380 b: 420 s: 10 Versandgewicht: 2,22 kg		
Artikelnummer: 63026319				
	1184497-1 11844971 1096927-7 10969277	Ausgleichbehälter Schmidt Swingo 200-Serie Kühler Fahrmotor Versandgewicht: 1,32 kg		

Alle Preise zzgl. MwSt, Verpackung und Fracht. Bestellhotline: +49 (0) 6659 / 9862 0 | Allgemeine Geschäftsbedingungen: www.paulwiegand.de/agb
Dieser Katalog ersetzt alle vorherigen Kataloge und Preislisten. Druckfehler und Irrtum vorbehalten.

Swingo 200 Aufbau und Antriebsaggregat

Bild	Vergleichsnummer	Beschreibung		Notizen
Artikelnummer: 63026320				
	12-97515523 1297515523	Mitnehmer Schmidt Swingo 200-Serie Radnabe Antriebsachse Versandgewicht: 1,65 kg		
Artikelnummer: 63026321				
	1039811-6 10398116	Gelenkwelle Schmidt Swingo 200-Serie Antriebsaggregat links/rechts Versandgewicht: 8,5 kg		
Artikelnummer: 63026322				
	1108730-7 11087307	Bremssattel Schmidt Swingo 200-Serie 2x40 hinten rechts Versandgewicht: 6,7 kg		
Artikelnummer: 63026323				
	1108374-8 11083748	Bremssattel Schmidt Swingo 200-Serie 2x40 hinten links Versandgewicht: 6,7 kg		
Artikelnummer: 63026324				
	12-97519505 1297519505	Führungsbolzen Schmidt Swingo 200-Serie Bremssattel Versandgewicht: 0,148 kg		
Artikelnummer: 63026325				
	12-97519513 1297519513	Reparatursatz Schmidt Swingo 200-Serie Bremssattel Versandgewicht: 1,34 kg		
Artikelnummer: 63026326				
	12-97502496 1297502496	Schwingungsdämpfer Schmidt Swingo 200-Serie Ventilator 200N Versandgewicht: 0,088 kg		

Swingo 200 Aufbau und Antriebsaggregat

Bild	Vergleichsnummer	Beschreibung		Notizen
Artikelnummer: 63026327				
	17023287	Halterung Schmidt Swingo 200-Serie		
Artikelnummer: 63026328				
	17011140	Fahrpedal Schmidt Swingo 200-Serie Kabine		
Artikelnummer: 63026329				
	97500866	Pedalgummi Schmidt Swingo 200-Serie Fahrpedal		
Artikelnummer: 63026330				
	12-17037074 1217037074	Verbindungsstange Schmidt Swingo 200-Serie Schmutzbehälterklappe Schmutzwasser Versandgewicht: 0,19 kg		
Artikelnummer: 63026331				
	12-17037059 1217037059	Montageplatte Schmidt Swingo 200-Serie Wasserpumpe Schmutzwassertank l: 335 b: 270 h: 3 Versandgewicht: 1,9 kg		
Artikelnummer: 63026332				
	12-17037033 1217037033	Flansch Schmidt Swingo 200-Serie Klappe Schmutzwassertank Versandgewicht: 0,3 kg		
Artikelnummer: 63026333				
	12-17036274 1217036274	Dichtung Schmidt Swingo 200-Serie Rückschlagventil Schmutzwassertank Versandgewicht: 0,083 kg		

Alle Preise zzgl. MwSt, Verpackung und Fracht. Bestellhotline: +49 (0) 6659 / 9862 0 | Allgemeine Geschäftsbedingungen: www.paulwiegand.de/agb
Dieser Katalog ersetzt alle vorherigen Kataloge und Preislisten. Druckfehler und Irrtum vorbehalten.

Swingo 200 Aufbau und Antriebsaggregat

Bild	Vergleichsnummer	Beschreibung		Notizen
Artikelnummer: 63026334				
	1032524-9 10325249 1010052-5 10100525	Handsaugschlauch Schmidt Swingo 200-Serie Kehrgutbehälter hinten Versandgewicht: 8 kg		
Artikelnummer: 63026335				
	17010255	Halterung Schmidt Swingo 200-Serie Kraftstofftank oben		
Artikelnummer: 63026336				
	17019045	Klemmbügel Schmidt Swingo 200-Serie Halter Kraftstofftank unten		
Artikelnummer: 63026337				
	17010267	Seitenschutz Schmidt Swingo 200-Serie Kraftstofftank		
Artikelnummer: 63026338				
	17019040	Flansch Schmidt Swingo 200-Serie Kraftstoffleitung Kraftstofftank		
Artikelnummer: 63026339				
	19018069	Adapter Schmidt Swingo 200-Serie Flansch Kraftstofftank		
Artikelnummer: 63026340				
	12-97515606 1297515606	Buchse Schmidt Swingo 200-Serie Anschlussplatte Hinterachse Versandgewicht: 0,006 kg		

Swingo 200 Aufbau und Antriebsaggregat

Bild	Vergleichsnummer	Beschreibung		Notizen
Artikelnummer: 63026341				
	1057230-1 10572301	Dämpfungseinheit Schmidt Swingo 200-Serie Hinterachse Versandgewicht: 9,6 kg		
Artikelnummer: 63026342				
	1057408-7 10574087	Aufnahme Schmidt Swingo 200-Serie Dämpfungseinheit Hinterachse Versandgewicht: 2,47 kg		
Artikelnummer: 63026343				
	1057433-6 10574336	Gummihohlfeder Schmidt Swingo 200-Serie Dämpfungseinheit 56/110 - 2700daN Versandgewicht: 0,4 kg		
Artikelnummer: 63026344				
	1057229-4 10572294	Distanzhülse Schmidt Swingo 200-Serie Dämpfungseinheit Versandgewicht: 0,25 kg		
Artikelnummer: 63026345				
	1066998-4 10669984	Federelement Schmidt Swingo 200-Serie Dämpfungseinheit Hinterachse 110/30x30-MH 24-35 Versandgewicht: 0,178 kg		
Artikelnummer: 63026346				
	1067004-4 10670044	Konsole Schmidt Swingo 200-Serie Dämpfungseinheit unten Versandgewicht: 2,5 kg		
Artikelnummer: 63026347				
	1067002-6 10670026	Federelement Schmidt Swingo 200-Serie Dämpfungseinheit 50/29x55-MH24-35 Versandgewicht: 0,039 kg		

Alle Preise zzgl. MwSt, Verpackung und Fracht. Bestellhotline: +49 (0) 6659 / 9862 0 | Allgemeine Geschäftsbedingungen: www.paulwiegand.de/agb
Dieser Katalog ersetzt alle vorherigen Kataloge und Preislisten. Druckfehler und Irrtum vorbehalten.

Swingo 200 Aufbau und Antriebsaggregat

Bild	Vergleichsnummer	Beschreibung		Notizen
Artikelnummer: 63026349				
	1034706-5 10347065	Spurstangenkopf Schmidt Swingo 200-Serie Spurstange M14x1,5 Rechtsgewinde 25/35° Versandgewicht: 0,55 kg		
Artikelnummer: 63026348				
	1067009-9 10670099	Unterlegscheibe Schmidt Swingo 200-Serie Dämpfungseinheit 50/31x10 Versandgewicht: 0,032 kg		
Artikelnummer: 63026350				
	1073205-9 10732059	Welle Schmidt Swingo 200-Serie Dämpfungseinheit Versandgewicht: 2,32 kg		
Artikelnummer: 63026351				
	12-17011352 1217011352	Frontscheibe Schmidt Swingo 200-Serie Kabine unten l: 1200 h: 195 gewölbt Versandgewicht: 3,2 kg		
Artikelnummer: 63026353				
	12-17013044 1217013044	Bundbuchse Schmidt Swingo 200-Serie Hydraulikzylinder Fahrwerk vorn D: 35/30 d: 20 h: 10/6 Versandgewicht: 0,052 kg		
Artikelnummer: 63026352				
		Fahrwerk Schmidt Swingo 200-Serie MK2 35/20x16 hydraulisch/pneumatisch		
Artikelnummer: 63026354				
	12-17014007 1217014007	Halterung Schmidt Swingo 200-Serie Hydraulikzylinder Fahrwerk hinten links/rechts oben Versandgewicht: 3,96 kg		

Swingo 200 Aufbau und Antriebsaggregat

Bild	Vergleichsnummer	Beschreibung		Notizen
Artikelnummer: 63026355				
	12-97000149 1297000149	Buchse Schmidt Swingo 200-Serie Halterung Hydraulikzylinder Fahrwerk 20x38x41 LG D: 38 d: 20 h: 41 Versandgewicht: 0,154 kg		
Artikelnummer: 63026356				
	12-17014022 1217014022	Bundbuchse Schmidt Swingo 200-Serie Hydraulikzylinder Fahrwerk hinten D: 35/25 d: 20 h: 25/4 Versandgewicht: 0,057 kg		
Artikelnummer: 63026360				
	1020670-6 10206706	Fensterrahmen Schmidt Swingo 200-Serie Kabine links Versandgewicht: 11 kg		
Artikelnummer: 63026361				
	12-97542048 1297542048	Sichtscheibe Schmidt Swingo 200-Serie Kabine mitte ab ID-Nr. 1700136 Versandgewicht: 0,67 kg		
Artikelnummer: 63026362				
	1114617-3 11146173	Schmutzwassertank Schmidt Swingo 200-Serie rechts bis 2011 Versandgewicht: 21,2 kg		
Artikelnummer: 63026363				
	12-17012047 1217012047	Seitenverkleidung Schmidt Swingo 200-Serie Ventilator vorn links Verbundfaser weiß Versandgewicht: 4 kg		
Artikelnummer: 63026364				
	12-97542003 1297542003	Türscheibe Schmidt Swingo 200-Serie links unten Versandgewicht: 4,5 kg		

Alle Preise zzgl. MwSt, Verpackung und Fracht. Bestellhotline: +49 (0) 6659 / 9862 0 | Allgemeine Geschäftsbedingungen: www.paulwiegand.de/agb
Dieser Katalog ersetzt alle vorherigen Kataloge und Preislisten. Druckfehler und Irrtum vorbehalten.

Swingo 200 Aufbau und Antriebsaggregat

Bild	Vergleichsnummer	Beschreibung		Notizen
Artikelnummer: 63026365				
	12-17011093 1217011093	Halteplatte Schmidt Swingo 200-Serie Seitenverkleidung Haftmagnet hinten Versandgewicht: 0,043 kg		
Artikelnummer: 63026366				
	12-17037119 1217037119	Verschlussdeckel Schmidt Swingo 200-Serie Schmutzwassertank bis 2011 Versandgewicht: 0,901 kg		
Artikelnummer: 63026367				
	12-17037122 1217037122	Scharnier Schmidt Swingo 200-Serie Verschlussdeckel Schmutzwassertank Versandgewicht: 0,025 kg		
Artikelnummer: 63026368				
	1203284-6 12032846	Druckspeicher Schmidt Swingo 200-Serie Hinterachse 20bar Versandgewicht: 1,63 kg		
Artikelnummer: 63026369				
		Druckspeicher Schmidt Swingo 200-Serie Vorderachse 50bar Versandgewicht: 1,65 kg		
Artikelnummer: 63026370				
	12-97702419 1297702419 12-97702420 1297702420	Gehäuse Schmidt Swingo 200-Serie Bedienpult Kabinentür links/rechts Versandgewicht: 0,34 kg		
Artikelnummer: 63026371				
	12-17037089 1217037089	Filtersieb Schmidt Swingo 200-Serie Einlaufstutzen Schmutzwassertank Versandgewicht: 0,022 kg		

Swingo 200 Aufbau und Antriebsaggregat

Bild	Vergleichsnummer	Beschreibung		Notizen
Artikelnummer: 63026372				
	12-17047125 1217047125	Anschlussstück Schmidt Swingo 200-Serie Handsaugschlauch Kehrgutbehälter Versandgewicht: 0,942 kg		
Artikelnummer: 63026374				
	12-17036936 1217036936	Dichtung Schmidt Swingo 200-Serie Saugrohr Kehrgutbehälter NBR 80° Shore l: 765.7 b: 280 s: 3 Versandgewicht: 0,36 kg		
Artikelnummer: 63026375				
	1057594-1 10575941	Stabilisator Schmidt Swingo 200-Serie komplett Lager Vorderachse Versandgewicht: 0,735 kg		
Artikelnummer: 63026376				
	1027414-2 10274142	Seitenscheibe Schmidt Swingo 200-Serie Kabinentür Kabine "Taylor" unten Versandgewicht: 6,204 kg		
Artikelnummer: 63026377				
	12-17036938 1217036938	Abdichtung Schmidt Swingo 200-Serie Abdeckung Kehrgutbehälter Versandgewicht: 2,214 kg		
Artikelnummer: 63026378				
	1119806-3 11198063	Keilriemen Schmidt Swingo 200-Serie Kombikühler SPAX LW1232 Versandgewicht: 0,134 kg		
Artikelnummer: 63026379				
	1132545-2 11325452 1177953-2	Keilriemenscheibe Schmidt Swingo 200-Serie Kombikühler 2-fach Versandgewicht: 2,098 kg		

Alle Preise zzgl. MwSt, Verpackung und Fracht. Bestellhotline: +49 (0) 6659 / 9862 0 | Allgemeine Geschäftsbedingungen: www.paulwiegand.de/agb
Dieser Katalog ersetzt alle vorherigen Kataloge und Preislisten. Druckfehler und Irrtum vorbehalten.

Swingo 200 Aufbau und Antriebsaggregat

Bild	Vergleichsnummer	Beschreibung		Notizen
Artikelnummer: 63026380				
	12-17047158 1217047158	Dichtring Schmidt Swingo 200-Serie Anschlussstück Handsaugschlauch Zellkautschuk Versandgewicht: 0,014 kg		
Artikelnummer: 63026381				
	12-17036940 1217036940	Dichtung Schmidt Swingo 200-Serie Abdeckung Wartungsklappe Versandgewicht: 0,003 kg		
Artikelnummer: 63026382				
	1032547-2 10325472	Saugrohr Schmidt Swingo 200-Serie Handsaugschlauch		
Artikelnummer: 63026383				
	12-17047159 1217047159	Anschlussflansch Schmidt Swingo 200-Serie Handsaugschlauch Kehrgutbehälter Versandgewicht: 0,53 kg		
Artikelnummer: 63026384				
	12-17047170 1217047170	Distanzstück Schmidt Swingo 200-Serie Anschlussflansch Handsaugschlauch Kehrgutbehälter Versandgewicht: 0,245 kg		
Artikelnummer: 63026385				
	12-17047164 1217047164	Dichtung Schmidt Swingo 200-Serie Anschlussflansch Handsaugschlauch Kehrgutbehälter Versandgewicht: 0,005 kg		
Artikelnummer: 63026386				
	12-17022362 1217022362	Bremsleitung Schmidt Swingo 200-Serie Vorderachse rechts		

Swingo 200 Aufbau und Antriebsaggregat

Bild	Vergleichsnummer	Beschreibung		Notizen
Artikelnummer: 63026387				
	12-17036271 1217036271	Haltebügel Schmidt Swingo 200-Serie Rückschlagventil Schmutzwassertank Versandgewicht: 0,342 kg		
Artikelnummer: 63026388				
	1075151-8 10751518	Dichtung Schmidt Swingo 200-Serie Klappe Entleerung Wassertank 45° Shore Versandgewicht: 0,113 kg		
Artikelnummer: 63026389				
	1055045-0 10550450	Filter Schmidt Swingo 200-Serie komplett Wassertank innen Versandgewicht: 2,17 kg		
Artikelnummer: 63026390				
	1057477-3 10574773	Filter Schmidt Swingo 200-Serie Wassertank innen Schweißteil		
Artikelnummer: 63026391				
	12-17037061 1217037061	Dichtring Schmidt Swingo 200-Serie Verschluss Schmutzwassertank Versandgewicht: 0,29 kg		
Artikelnummer: 63026392				
	12-17014013 1217014013	Achsstrebe Schmidt Swingo 200-Serie mit Silentblock Hinterachse unten Versandgewicht: 4,7 kg		
Artikelnummer: 63026394				
	12-17037093 1217037093	Befestigungsplatte Schmidt Swingo 200-Serie Geber Wassertank Versandgewicht: 0,091 kg		

Alle Preise zzgl. MwSt, Verpackung und Fracht. Bestellhotline: +49 (0) 6659 / 9862 0 | Allgemeine Geschäftsbedingungen: www.paulwiegand.de/agb
Dieser Katalog ersetzt alle vorherigen Kataloge und Preislisten. Druckfehler und Irrtum vorbehalten.

Swingo 200 Aufbau und Antriebsaggregat

Bild	Vergleichsnummer	Beschreibung		Notizen
Artikelnummer: 63026395				
	12-97500477 1297500477	Winkelverschraubung Schmidt Swingo 200-Serie Ansaugschlauch Wassertank Sprühwasseranlage 1/2 " NPT Versandgewicht: 0,018 kg		
Artikelnummer: 63026397				
	1113883-2 11138832	Scheibe Schmidt Swingo 200-Serie Kabinenboden links Versandgewicht: 0,736 kg		
Artikelnummer: 63026398				
	1154999-7 11549997	Hydrauliköltank Schmidt Swingo 200-Serie Hydraulikanlage		
Artikelnummer: 63026399				
		Rundumleuchte Schmidt Swingo 200-Serie		
Artikelnummer: 63026400				
	10460182 1046018-2	Adapterplatte Schmidt Swingo 200-Serie l: 84 b: 84 h: 25 Versandgewicht: 1,11 kg		
Artikelnummer: 63026401				
	1297519501	Bremsbelag Schmidt Swingo 200-Serie Vorderachse Hinterachse Versandgewicht: 0,84 kg		
Artikelnummer: 63026402				
	1297702292	Behälter Schmidt Swingo 200-Serie Scheibenwaschanlage 1,8l Versandgewicht: 0,36 kg		

Swingo 200 Aufbau und Antriebsaggregat

Bild	Vergleichsnummer	Beschreibung		Notizen
Artikelnummer: 63026194				
	1113045-7 11130457	Rückspiegel Schmidt Swingo 200-Serie komplett beheizt Versandgewicht: 4,4 kg		
Artikelnummer: 63026403				
	12-97502242 1297502242	Filtergehäuse Schmidt Swingo 200-Serie Luftfilter Fahrmotor IVECO Versandgewicht: 4,1 kg		
Artikelnummer: 63026404				
	12-97503130 1297503130	Vorfilter Schmidt Swingo 200-Serie mit Abscheider Luftfilter Fahrmotor IVECO Versandgewicht: 0,7 kg		
Artikelnummer: 63026405				
	12-97502828 1297502828	Handgriff Schmidt Swingo 200-Serie Reinigungslanze Hochdruckreiniger Versandgewicht: 0,68 kg		
Artikelnummer: 63026406				
	1057595-0 10575950	Lagerschale Schmidt Swingo 200-Serie Stabilisator Vorderachse Versandgewicht: 0,342 kg		
Artikelnummer: 63026407				
	1057596-9 10575969	Lagerdeckel Schmidt Swingo 200-Serie Stabilisator Vorderachse Versandgewicht: 0,28 kg		
Artikelnummer: 63026408				
	12-17047162 1217047162	Verschlussdeckel Schmidt Swingo 200-Serie Anschlussflansch Handsaugschlauch Versandgewicht: 0,8 kg		

Alle Preise zzgl. MwSt, Verpackung und Fracht. Bestellhotline: +49 (0) 6659 / 9862 0 | Allgemeine Geschäftsbedingungen: www.paulwiegand.de/agb
Dieser Katalog ersetzt alle vorherigen Kataloge und Preislisten. Druckfehler und Irrtum vorbehalten.

Swingo 200 Aufbau und Antriebsaggregat

Bild	Vergleichsnummer	Beschreibung		Notizen
Artikelnummer: 63026409				
	12-17047166 1217047166	Scharnierbolzen Schmidt Swingo 200-Serie Verschlussdeckel Anschlussflansch Handsaugschlauch D: 5 l: 140 Versandgewicht: 0,023 kg		
Artikelnummer: 63026410				
	12-17047176 1217047176	Halteplatte Schmidt Swingo 200-Serie Dichtung Verschlussdeckel D: 140 s: 3 Versandgewicht: 0,125 kg		
Artikelnummer: 63026411				
	12-17047165 1217047165	Dichtung Schmidt Swingo 200-Serie Verschlussdeckel Anschlussflansch Handsaugschlauch Moosgummi Versandgewicht: 0,028 kg		
Artikelnummer: 63026413				
	12-17012085 1217012085	Halteblech Schmidt Swingo 200-Serie Seitenschutz Verschalung Versandgewicht: 0,115 kg		
Artikelnummer: 63026414				
	12-17011220 1217011220	Halterung Schmidt Swingo 200-Serie Bedieneinheit Handhebel Wasserablass Versandgewicht: 0,489 kg		
Artikelnummer: 63026415				
	12-97500244 1297500244	Einstellplatte Schmidt Swingo 200-Serie Handhebel Wasserablass Versandgewicht: 0,034 kg		
Artikelnummer: 63026416				
	12-98150800 1298150800	Stopmutter Schmidt Swingo 200-Serie Achsstrebe Hinterachse unten DIN 931 8.8 1" UNC Nyloc Versandgewicht: 0,117 kg		

Swingo 200 Aufbau und Antriebsaggregat

Bild	Vergleichsnummer	Beschreibung		Notizen
Artikelnummer: 63026417				
	12-98730838 1298730838	Sechskantschraube Schmidt Swingo 200-Serie Achsstrebe Hinterachse DIN 931 1" UNC x 5" verzinkt 8.8 Versandgewicht: 0,606 kg		
Artikelnummer: 63026418				
	1003296-6 10032966	Lenkzylinder Schmidt Swingo 200-Serie Hinterachse links Versandgewicht: 7,054 kg		
Artikelnummer: 63026419				
	1024054-4 10240544	Formschlauch Schmidt Swingo 200-Serie Luftfilter Fahrmotor Versandgewicht: 0,5 kg		
Artikelnummer: 63026420				
		Lenkachse Schmidt Swingo 200-Serie komplett Hinterachse		
Artikelnummer: 63026421				
	12-17037099 1217037099	Gewinderohr Schmidt Swingo 200-Serie l: 76 3/4" BSP Versandgewicht: 0,024 kg		
Artikelnummer: 63026422				
	1087214-8 10872148	Saugrohr Schmidt Swingo 200-Serie Saugmund Kehrgutbehälter Versandgewicht: 2,083 kg		
Artikelnummer: 63026423				
	1095195-4 10951954	Halterung Schmidt Cleango 400/500 Nummernschild vorn Versandgewicht: 1,474 kg		

Alle Preise zzgl. MwSt, Verpackung und Fracht. Bestellhotline: +49 (0) 6659 / 9862 0 | Allgemeine Geschäftsbedingungen: www.paulwiegand.de/agb
Dieser Katalog ersetzt alle vorherigen Kataloge und Preislisten. Druckfehler und Irrtum vorbehalten.

Swingo 200 Aufbau und Antriebsaggregat

Bild	Vergleichsnummer	Beschreibung		Notizen
Artikelnummer: 63026424				
	12-17012041 1217012041	Halteblech Schmidt Swingo 200-Serie Scharnier Seitenverkleidung hinten Versandgewicht: 0,507 kg		
Artikelnummer: 63026425				
	12-17012042 1217012042	Grundplatte Schmidt Swingo 200-Serie Seitenverkleidung Scharnier hinten Versandgewicht: 0,764 kg		
Artikelnummer: 63026426				
	1191378-0 11913780	Verriegelungsplatte Schmidt Swingo 200-Serie Kabinentür links Versandgewicht: 0,092 kg		
Artikelnummer: 63026427				
		Deckel Schmidt Swingo 200-Serie mit Niveaugeber Bremsanlage Versandgewicht: 0,035 kg		
Artikelnummer: 63026428				
	1092728-7 10927287	Führungsrolle Schmidt Swingo 200-Serie Versandgewicht: 0,035 kg		
Artikelnummer: 63026429				
	12-17012044 1217012044	Gelenkhebel Schmidt Swingo 200-Serie Scharnier Seitenverkleidung innen Versandgewicht: 0,05 kg		
Artikelnummer: 63026430				
	12-17012045 1217012045	Gelenkhebel Schmidt Swingo 200-Serie Scharnier Seitenverkleidung außen Versandgewicht: 0,045 kg		

Swingo 200 Aufbau und Antriebsaggregat

Bild	Vergleichsnummer	Beschreibung		Notizen
Artikelnummer: 63026431				
		Gelenkkopf Schmidt Swingo 200-Serie Stabilisator Vorderachse RBL-16-BD		
Artikelnummer: 63026432				
	12-97551012	Heizungshahn Schmidt Swingo 200-Serie Wasserschlauch Kabinenheizung Versandgewicht: 0,109		
Artikelnummer: 63026433				
	1002022-9 10020229	Riemenscheibe Schmidt Swingo 200-Serie Kühler Klimaanlage VM-Motori 2-fach Versandgewicht: 1,046 kg		
Artikelnummer: 63026434				
	1002192-3 10021923	Riemenspanner Schmidt Swingo 200-Serie Keilriemen Versandgewicht: 0,23 kg		
Artikelnummer: 63026435				
	1002056-8 10020568	Konsole Schmidt Swingo 200-Serie Befestigung Kompressor Klimaanlage Versandgewicht: 4,708 kg		
Artikelnummer: 63026436				
	1002191-4 10021914	Buchse Schmidt Swingo 200-Serie Gelenklager Riemenspanner Versandgewicht: 0,133 kg		
Artikelnummer: 63026437				
	1114618-2 11146182	Wassertank Schmidt Swingo 200-Serie Sprühwasseranlage links Versandgewicht: 22 kg		

Alle Preise zzgl. MwSt, Verpackung und Fracht. Bestellhotline: +49 (0) 6659 / 9862 0 | Allgemeine Geschäftsbedingungen: www.paulwiegand.de/agb
Dieser Katalog ersetzt alle vorherigen Kataloge und Preislisten. Druckfehler und Irrtum vorbehalten.

Swingo 200 Aufbau und Antriebsaggregat

Bild	Vergleichsnummer	Beschreibung		Notizen
Artikelnummer: 63026438				
	1020769-8 10207698	Rad Schmidt Swingo 200-Serie mit Reifen "215 R 14" Versandgewicht: 29,5 kg		
Artikelnummer: 63026439				
	12-17036108 1217036108	Luftleitkanal Schmidt Swingo 200-Serie Kehrgutbehälter Versandgewicht: 2,35 kg		
Artikelnummer: 63026440				
	12-17036415 1217036415	Gittereinsatz Schmidt Swingo 200-Serie Luftleitkanal Kehrgutbehälter Versandgewicht: 0,4 kg		
Artikelnummer: 63026441				
	12-17036226 1217036226	Leitblech Schmidt Swingo 200-Serie Luftleitkanal Kehrgutbehälter Versandgewicht: 3,5 kg		
Artikelnummer: 63026442				
	12-17036270 1217036270	Rückschlagventil Schmidt Swingo 200-Serie komplett Schmutzwassertank Versandgewicht: 1,3 kg		
Artikelnummer: 63026443				
	1087217-5 10872175	Halteplatte Schmidt Swingo 200-Serie Saugrohr Kehrgutbehälter 620x150x300x6 Versandgewicht: 0,482 kg		
Artikelnummer: 63026444				
	1010053-4 10100534	Gummiband Schmidt Swingo 200-Serie Tragrahmen Handsaugschlauch Versandgewicht: 0,033 kg		

Swingo 200 Aufbau und Antriebsaggregat

Bild	Vergleichsnummer	Beschreibung		Notizen
Artikelnummer: 63026445				
	12-17037128 1217037128	Halterung Schmidt Swingo 200-Serie Verschluss Tankdeckel Wassertank Versandgewicht: 0,028 kg		
Artikelnummer: 63026446				
	12-17037127 1217037127	Scharnierbolzen Schmidt Swingo 200-Serie Scharnier Versandgewicht: 0,015 kg		
Artikelnummer: 63026447				
	12-17037037 1217037037	Klemmplatte Schmidt Swingo 200-Serie Dichtung Verschlussdeckel Wassertank Versandgewicht: 0,355 kg		
Artikelnummer: 63026448				
		Achsaufnahme Schmidt Swingo 200-Serie Fahrgestell vorn		
Artikelnummer: 63026449				
	12-61711133 1261711133	Kabine Schmidt Swingo 200-Serie komplett verglast		
Artikelnummer: 63026450				
	12-97500502 1297500502 12-97501996 1297501996	Rückspiegel Schmidt Swingo 200-Serie Versandgewicht: 0,647 kg		
Artikelnummer: 63026452				
	12-17045002 1217045002	Halter Schmidt Swingo 200-Serie Unterlegkeil Versandgewicht: 0,844 kg		

Alle Preise zzgl. MwSt, Verpackung und Fracht. Bestellhotline: +49 (0) 6659 / 9862 0 | Allgemeine Geschäftsbedingungen: www.paulwiegand.de/agb
Dieser Katalog ersetzt alle vorherigen Kataloge und Preislisten. Druckfehler und Irrtum vorbehalten.

Swingo 200 Aufbau und Antriebsaggregat

Bild	Vergleichsnummer	Beschreibung		Notizen
Artikelnummer: 63026453				
	12-97502241 1297502241	Unterlegkeil Schmidt Swingo 200-Serie Versandgewicht: 1,401 kg		
Artikelnummer: 63026454				
	111133-4 1111334	Motorlagerung Schmidt Swingo 200-Serie Fahrmotor "VM" Gummi-Metall 65° Shore I: 120 b: 60 h: 38.5 Versandgewicht: 0,395 kg		
Artikelnummer: 63026455				
	1095139-3 10951393	Haltewinkel Schmidt Swingo 200-Serie Motorkonsole Fahrmotor vorn rechts EURO5		
Artikelnummer: 63026456				
	1095124-0 10951240	Haltewinkel Schmidt Swingo 200-Serie Motorkonsole Fahrmotor vorn links EURO5		
Artikelnummer: 63026457				
	1075787-0 10757870	Haltewinkel Schmidt Swingo 200-Serie Motorkonsole Fahrmotor hinten rechts EURO5		
Artikelnummer: 63026458				
	1075754-9 10757549	Haltewinkel Schmidt Swingo 200-Serie Motorkonsole Fahrmotor hinten links EURO5		
Artikelnummer: 63026459				
	1037601-4 10376014	Vorderachse Schmidt Swingo 200-Serie komplett mit Bremsensatz		

Swingo 200 Aufbau und Antriebsaggregat

Bild	Vergleichsnummer	Beschreibung		Notizen
Artikelnummer: 63026460				
	1020797-4 10207974	Reifen Schmidt Swingo 200-Serie Vorderachse Hinterachse 215R14C 112/110P		
Artikelnummer: 63026461				
	12-97502264 1297502264	Lenksäule Schmidt Swingo 200-Serie einstellbar		
Artikelnummer: 63026462				
	12-97702634 1297702634	Bremsleuchte Schmidt Swingo 200-Serie Handsaugschlauch Versandgewicht: 0,157 kg		
Artikelnummer: 63026463				
	12-97502396 1297502396	Abdeckkappe Schmidt Swingo 200-Serie Radbolzen M18 Versandgewicht: 0,005 kg		
Artikelnummer: 63026464				
	12-97500629 1297500629	Türgriff Schmidt Swingo 200-Serie Kabinentür links		
Artikelnummer: 63026465				
	12-97500630 1297500630	Türgriff Schmidt Swingo 200-Serie Kabinentür rechts		
Artikelnummer: 63026466				
	12-97500556 1297500556	Hauptbremszylinder Schmidt Swingo 200-Serie Bremsanlage Versandgewicht: 0,319 kg		

Alle Preise zzgl. MwSt, Verpackung und Fracht. Bestellhotline: +49 (0) 6659 / 9862 0 | Allgemeine Geschäftsbedingungen: www.paulwiegand.de/agb
Dieser Katalog ersetzt alle vorherigen Kataloge und Preislisten. Druckfehler und Irrtum vorbehalten.

Swingo 200 Aufbau und Antriebsaggregat

Bild	Vergleichsnummer	Beschreibung		Notizen
Artikelnummer: 63026467				
	12-19100022 1219100022	Buchse Schmidt Swingo 200-Serie Gummi-Metall-Buchse Achsstrebe Hinterachse Versandgewicht: 0,033 kg		
Artikelnummer: 63026469				
	12-97515604 1297515604	Gewindebolzen Schmidt Swingo 200-Serie Abschlussplatte Vorderachse Versandgewicht: 0,186 kg		
Artikelnummer: 63026470				
	1039815-2 10398152	Anschlussplatte Schmidt Swingo 200-Serie Differentialgehäuse Versandgewicht: 1,471 kg		
Artikelnummer: 63026471				
	12-97515567 1297515567	Sicherungsring Schmidt Swingo 200-Serie Gewindebolzen Anschlussplatte DIN 471 34x1,5 Versandgewicht: 0,004 kg		
Artikelnummer: 63026472				
	12-17010004 1217010004	Frontaufnahme Schmidt Swingo 200-Serie Fahrwerk Fahrgestell		
Artikelnummer: 63026473				
	1011280-7 10112807	Schlauchhaspel Schmidt Swingo 200-Serie Schlauchleitung Hochdruckanlage Versandgewicht: 3,354 kg		
Artikelnummer: 63026474				
	12-97502471 1297502471	Dichtprofil Schmidt Swingo 200-Serie Anschlussstück Ansaugrohr Versandgewicht: 0,5 kg		

Swingo 200 Aufbau und Antriebsaggregat

Bild	Vergleichsnummer	Beschreibung		Notizen
Artikelnummer: 63026475				
	12-97502833 1297502833	Flachstrahldüse Schmidt Swingo 200-Serie Reinigungslanze Hochdruckreiniger 1/4" Versandgewicht: 0,038 kg		
Artikelnummer: 63026476				
	1045986-2 10459862	Bremssatteleinheit Schmidt Swingo 200-Serie komplett		
Artikelnummer: 63026478				
	1004955-6 10049556	Spiegelglas Schmidt Swingo 200-Serie inklusive Heizfolie Rückspiegel beheizt		
Artikelnummer: 63026479				
	12-17011372 1217011372	Dichtung Schmidt Swingo 200-Serie Blinkleuchte Kabine seitlich links/rechts Versandgewicht: 0,002 kg		
Artikelnummer: 63026480				
	1076603-0 10766030	Konsole Schmidt Swingo 200-Serie Bedienterminal Kabinentür rechts Versandgewicht: 1,225 kg		
Artikelnummer: 63026481				
	1053859-0 10538590	Hydraulikzylinder Schmidt Swingo 200-Serie Federung Fahrwerk hinten rechts D: 70 Versandgewicht: 7,304 kg		
Artikelnummer: 63026482				
	12-97515520 12-97515520	Achsschenkelbolzen Schmidt Swingo 200-Serie Achsschenkel Vorderachse links/rechts oben/unten Versandgewicht: 0,44 kg		

Alle Preise zzgl. MwSt, Verpackung und Fracht. Bestellhotline: +49 (0) 6659 / 9862 0 | Allgemeine Geschäftsbedingungen: www.paulwiegand.de/agb
Dieser Katalog ersetzt alle vorherigen Kataloge und Preislisten. Druckfehler und Irrtum vorbehalten.

Swingo 200 Aufbau und Antriebsaggregat

Bild	Vergleichsnummer	Beschreibung		Notizen
Artikelnummer: 63026483				
	12-97515530 1297515530	Dichtring Schmidt Swingo 200-Serie Achsschenkel oben Versandgewicht: 0,005 kg		
Artikelnummer: 63026484				
	12-97515611 1297515611	Gehäuse Schmidt Swingo 200-Serie Achsschenkel rechts		
Artikelnummer: 63026485				
	12-97515529 1297515529	Einstellmodul Schmidt Swingo 200-Serie Achsschenkelbolzen Versandgewicht: 0,694 kg		
Artikelnummer: 63026486				
	1108170-4 11081704	Türgriff Schmidt Swingo 200-Serie Kabinentür links/ rechts		

Cleango 400/500 Arbeits- Kehraggregat

Bild	Vergleichsnummer	Beschreibung		Notizen
Artikelnummer: 63032038				
	14-633002190 14633002190 633002190	Sicherungsstift Schmidt Cleango 400/500 Kette Verstelleinrichtung Besenarm D: 6 l: 42 Versandgewicht: 0,009 kg		
Artikelnummer: 63032039				
	14-622200790 14622200790 622200790	Bundbuchse Schmidt Cleango 400/500 Besenarm D: 36/30 d: 20 h: 25 Versandgewicht: 0,1 kg		
Artikelnummer: 63032040				
	14-927084601 14927084601 927084601	Flachstrahldüse Schmidt Cleango 400/500 Wasseranlage Tellerbesen Versandgewicht: 0,01 kg		
Artikelnummer: 63032041				
	14-927084602 14927084602 927084602	Filter Schmidt Cleango 400/500 Flachstrahldüse Wasseranlage Versandgewicht: 0,005 kg		
Artikelnummer: 63032042				
	12-97501654 1297501654 97501654 14-925029101 14925029101	Kugelhahn Schmidt Cleango 400/500 Wasserbefüllung Wassertank d: 10 3/8" Versandgewicht: 0,12 kg		
Artikelnummer: 63032043				
	14-516000991 14516000991 516000991	Schwinge Schmidt Cleango 400/500 Kehraggregat oben Versandgewicht: 5 kg		
Artikelnummer: 63032062				
	14-574000440 14574000440 574000440	Haltebügel Schmidt Cleango 400/500 Hydraulikzylinder Saugmund Versandgewicht: 0,114 kg		

Alle Preise zzgl. MwSt, Verpackung und Fracht. Bestellhotline: +49 (0) 6659 / 9862 0 | Allgemeine Geschäftsbedingungen: www.paulwiegand.de/agb
Dieser Katalog ersetzt alle vorherigen Kataloge und Preislisten. Druckfehler und Irrtum vorbehalten.

Cleango 400/500 Arbeits- Kehraggregat

Bild	Vergleichsnummer	Beschreibung		Notizen
Artikelnummer: 63032005				
	927084600 14-927084600 14927084600	Gelenkstück Schmidt Cleango 400/500 Sprühdüse 1/4 " Versandgewicht: 0,026 kg		
Artikelnummer: 63032007				
	14-610005910 14610005910 610005910	Flansch Schmidt Cleango 400/500 unten Versandgewicht: 0,3 kg		
Artikelnummer: 63032003				
	14-610005900 14610005900 610005900	Flansch Schmidt Cleango 400/500 oben Versandgewicht: 0,78 kg		
Artikelnummer: 63032085				
	14-513008381 14513008381 513008381	Radgabel Schmidt Cleango 400/500 Laufrad Saugmund Versandgewicht: 2,6 kg		
Artikelnummer: 63032010				
	14-965007100 14965007100 965007100	Gelenkkopf Schmidt Cleango 400/500 M22x1,5 RH Rechtsgewinde 40° Versandgewicht: 0,65 kg		
Artikelnummer: 63032090				
	14-411200101 14411200101 411200101	Laufrad Schmidt Cleango 400/500 komplett Saugmund Versandgewicht: 6,8 kg		
Artikelnummer: 63032000				
	14-676503120 14676503120 14-924054050 14924054050	Saugschlauch Schmidt Cleango 400/500 d: 220 l: 1000 Versandgewicht: 1,8 kg		

Cleango 400/500 Arbeits- Kehraggregat

Bild	Vergleichsnummer	Beschreibung		Notizen
Artikelnummer: 63032001				
	14-408200800 14408200800	Hydraulikzylinder Schmidt Cleango 400/500 Hubvorrichtung Tellerbesen Kehraggregat Versandgewicht: 1,83 kg		
Artikelnummer: 63032002				
	14-684300031 14684300031	Scheibe Schmidt Cleango 400/500 Kehraggregat D: 60 s: 2 Versandgewicht: 0,015 kg		
Artikelnummer: 63032086				
	621002920	Bolzen Schmidt Cleango 400/500 Radgabel Laufrad Saugmund Versandgewicht: 0,506 kg		
Artikelnummer: 63032087				
	921070002	Dichtring Schmidt Cleango 400/500 Abdeckung Radgabel oben Versandgewicht: 0,005 kg		
Artikelnummer: 63032088				
	929050050	Laufrad Schmidt Cleango 400/500 ohne Anbauteile Saugmund Versandgewicht: 2,4 kg		
Artikelnummer: 63032089				
	931009003	Lager Schmidt Cleango 400/500 Radgabel Saugmund Versandgewicht: 0,233 kg		
Artikelnummer: 63032023				
	14-516001060 14516001060	Arm Schmidt Cleango 400/500 Frontbesen unten Versandgewicht: 3 kg		

Alle Preise zzgl. MwSt, Verpackung und Fracht. Bestellhotline: +49 (0) 6659 / 9862 0 | Allgemeine Geschäftsbedingungen: www.paulwiegand.de/agb
Dieser Katalog ersetzt alle vorherigen Kataloge und Preislisten. Druckfehler und Irrtum vorbehalten.

Cleango 400/500 Arbeits- Kehraggregat

Bild	Vergleichsnummer	Beschreibung		Notizen
Artikelnummer: 63032024				
	14-521001342 14521001342	Bolzen Schmidt Cleango 400/500 Zusatzarm Tellerbesen mit Nut für Passfeder Versandgewicht: 4,3 kg		
Artikelnummer: 63032025				
	14-963002069 14963002069	Passfeder Schmidt Cleango 400/500 Bolzen Arm Zusatzbesen 12x8x63		
Artikelnummer: 63032026				
	1010643-1 10106431	Konsole Schmidt Cleango 400/500 Arm Zusatzbesen		
Artikelnummer: 63032027				
	14-515000532 14515000532	Zusatzarm Schmidt Cleango 400/500 Frontbesen		
Artikelnummer: 63032028				
	14-5130085300 145130085300	Aufnahme Schmidt Cleango 400/500 Tellerbesen Frontbesen		
Artikelnummer: 63032029				
	0290167-6 02901676 14-925018100 14925018100	Gewindemuffe Schmidt Cleango 400/500 Sprühdüse 1/4 " Versandgewicht: 0,019 kg		
Artikelnummer: 63032030				
	14-927084115 14927084115	Sprühdüse Schmidt Cleango 400/500 Tellerbesen 1/4" Versandgewicht: 0,028 kg		

Cleango 400/500 Arbeits- Kehraggregat

Bild	Vergleichsnummer	Beschreibung		Notizen
Artikelnummer: 63032031				
	14-513008371 14513008371	Pendellagerung Schmidt Cleango 400/500 Kehreinheit vorn Versandgewicht: 8,25 kg		
Artikelnummer: 63032032				
	14-622500430 14622500430	Bundbuchse Schmidt Cleango 400/500 Pendellagerung D: 45/38 d: 30 h: 30 Versandgewicht: 0,024 kg		
Artikelnummer: 63032033				
	14-622500440 14622500440	Bundbuchse Schmidt Cleango 400/500 Pendellagerung D: 36/30 d: 20 h: 25 Versandgewicht: 0,017 kg		
Artikelnummer: 63032034				
	14-633002070 14633002070	Welle Schmidt Cleango 400/500 Parallelarm D: 20 l: 258 Versandgewicht: 0,594 kg		
Artikelnummer: 63032035				
	14-521001490 14521001490	Bolzen Schmidt Cleango 400/500 Saugmund Parallelarm D: 20 l: 89 Versandgewicht: 0,273 kg		
Artikelnummer: 63032036				
	14-521001320 14521001320	Bolzen Schmidt Cleango 400/500 Hubvorrichtung D: 20 l: 289 Versandgewicht: 0,728 kg		
Artikelnummer: 63032037				
	14-521001310 14521001310	Bolzen Schmidt Cleango 400/500 Pendellagerung D: 30 l: 211 Versandgewicht: 1,264 kg		

Alle Preise zzgl. MwSt, Verpackung und Fracht. Bestellhotline: +49 (0) 6659 / 9862 0 | Allgemeine Geschäftsbedingungen: www.paulwiegand.de/agb
Dieser Katalog ersetzt alle vorherigen Kataloge und Preislisten. Druckfehler und Irrtum vorbehalten.

Cleango 400/500 Arbeits- Kehraggregat

Bild	Vergleichsnummer	Beschreibung		Notizen
Artikelnummer: 63032044				
	14-921070001 14921070001	Dichtring Schmidt Cleango 400/500 Aufnahme Kehraggregat D: 40 d: 36 s: 9 Versandgewicht: 0,006 kg		
Artikelnummer: 63032045				
	1060302-8 10603028	Laufrad Schmidt Cleango 400/500 Saugschacht D: 160 Versandgewicht: 2,45 kg		
Artikelnummer: 63032046				
	14-922002127 14922002127	Schlauchschelle Schmidt Cleango 400/500 Saugschlauch d: 220 Versandgewicht: 0,06 kg		
Artikelnummer: 63032047				
	14-626500160 14626500160	Gummiplatte Schmidt Cleango 400/500 Saugschacht links/rechts l: 135 b: 118 h: 15 Versandgewicht: 0,246 kg		
Artikelnummer: 63032048				
	14-641001320 14641001320	Klemmplatte Schmidt Cleango 400/500 Gummiplatte Saugschacht links/rechts l: 110 b: 85 s: 3 Versandgewicht: 0,202 kg		
Artikelnummer: 63032004				
	14-626500141 14626500141	Gummischürze Schmidt Cleango 400/500 Abdeckung Saugschacht hinten Versandgewicht: 1,55 kg		
Artikelnummer: 63032073				
	14-526500010 14526500010	Gummischürze Schmidt Cleango 400/500 mit Haltewinkel komplett Saugschacht Versandgewicht: 2,658 kg		

Cleango 400/500 Arbeits- Kehraggregat

Bild	Vergleichsnummer	Beschreibung		Notizen
Artikelnummer: 63032008				
	1058740-2 10587402	Laufrad Schmidt Cleango 400/500 komplett Saugschacht Versandgewicht: 5,92 kg		
Artikelnummer: 63032009				
	14-654000121 14654000121	Kette Schmidt Cleango 400/500 Arm Zusatzbesen Versandgewicht: 0,86 kg		
Artikelnummer: 63032012				
	14-844500130 14844500130	Gummischürze SET Schmidt Cleango 400/500 Saugmund Versandgewicht: 10 kg		
Artikelnummer: 63032013				
	14-612014190 14612014190	Klemmleiste Schmidt Cleango 400/500 Gummischürze verzinkt l: 650 b: 35 s: 5 Versandgewicht: 0,908 kg		
Artikelnummer: 63032014				
	14-612014881 14612014881	Klemmleiste Schmidt Cleango 400/500 Gummischürze vorn gebogen Versandgewicht: 1,327 kg		
Artikelnummer: 63032015				
	14-626500130 14626500130	Gummischürze Schmidt Cleango 400/500 komplett Saugschacht hinten Versandgewicht: 0,91 kg		
Artikelnummer: 63032016				
	14-927084116 14927084116	Sprühdüse Schmidt Cleango 400/500 1/4" Versandgewicht: 0,11 kg		

Alle Preise zzgl. MwSt, Verpackung und Fracht. Bestellhotline: +49 (0) 6659 / 9862 0 | Allgemeine Geschäftsbedingungen: www.paulwiegand.de/agb
Dieser Katalog ersetzt alle vorherigen Kataloge und Preislisten. Druckfehler und Irrtum vorbehalten.

Cleango 400/500 Arbeits- Kehraggregat

Bild	Vergleichsnummer	Beschreibung	Notizen
Artikelnummer: 63032017			
	1022235-0 10222350	Führungsleiste Schmidt Cleango 400/500 links Versandgewicht: 3,3 kg	
Artikelnummer: 63032018			
	1022236-9 10222369	Führungsleiste Schmidt Cleango 400/500 rechts Versandgewicht: 3,3 kg	
Artikelnummer: 63032019			
	14-510001120 14510001120	Aufnahme Schmidt Cleango 400/500 Tellerbesen D: 455 Versandgewicht: 8,7 kg	
Artikelnummer: 63032020			
	14-513008401 14513008401	Aufnahme Schmidt Cleango 400/500 Pendellagerung Tellerbesen Versandgewicht: 41,3 kg	
Artikelnummer: 63032021			
	14-480300740 14480300740	Saugrohr Schmidt Cleango 400/500 komplett "Standard" Versandgewicht: 37,3 kg	
Artikelnummer: 63032022			
	14-921070000 14921070000	Dichtring Schmidt Cleango 400/500 Frontbesen D: 34 Versandgewicht: 0,002 kg	
Artikelnummer: 63032049			
	14-512001600 14512001600	Einstellplatte Schmidt Cleango 400/500 Tellerbesen links Versandgewicht: 3,129 kg	

Cleango 400/500 Arbeits- Kehraggregat

Bild	Vergleichsnummer	Beschreibung		Notizen
Artikelnummer: 63032050				
	14-512001610 14512001610	Aufnahmeplatte Schmidt Cleango 400/500 Tellerbesen rechts Versandgewicht: 3,19 kg		
Artikelnummer: 63032051				
	14-513008140 14513008140	Aufnahme Schmidt Cleango 400/500 Besenarm rechts Versandgewicht: 3,65 kg		
Artikelnummer: 63032052				
	14-513008150 14513008150	Aufnahme Schmidt Cleango 400/500 Besenarm links Versandgewicht: 3,77 kg		
Artikelnummer: 63032053				
	14-516000980 14516000980	Besenarm Schmidt Cleango 400/500 Tellerbesen links Versandgewicht: 3,84 kg		
Artikelnummer: 63032054				
	14-516001040 14516001040	Besenarm Schmidt Cleango 400/500 Tellerbesen rechts Versandgewicht: 3,93 kg		
Artikelnummer: 63032055				
	14-550000480 14550000480	Führungsarm Schmidt Cleango 400/500 Tellerbesen Versandgewicht: 3,68 kg		
Artikelnummer: 63032056				
	14-621002460 14621002460	Bolzen Schmidt Cleango 400/500 Führungsarm D: 20 l: 102 Versandgewicht: 0,252 kg		

Alle Preise zzgl. MwSt, Verpackung und Fracht. Bestellhotline: +49 (0) 6659 / 9862 0 | Allgemeine Geschäftsbedingungen: www.paulwiegand.de/agb
Dieser Katalog ersetzt alle vorherigen Kataloge und Preislisten. Druckfehler und Irrtum vorbehalten.

Cleango 400/500 Arbeits- Kehraggregat

Bild	Vergleichsnummer	Beschreibung		Notizen
Artikelnummer: 63032057				
	14-621002870 14621002870	Bolzen Schmidt Cleango 400/500 Besenarm D: 30 l: 135 Versandgewicht: 0,752 kg		
Artikelnummer: 63032058				
	1014207-1 10142071	Buchse Schmidt Cleango 400/500 Besenarm Versandgewicht: 0,651 kg		
Artikelnummer: 63032059				
	14-621002930 14621002930	Bolzen Schmidt Cleango 400/500 Aufnahme Tellerbesen D: 16 l: 245 Versandgewicht: 0,386 kg		
Artikelnummer: 63032060				
	1010149-0 10101490	Aufnahme Schmidt Cleango 400/500 Pendellagerung Tellerbesen Versandgewicht: 41,5 kg		
Artikelnummer: 63032061				
	14-516001001 14516001001	Schwinge Schmidt Cleango 400/500 Kehraggregat unten Versandgewicht: 5 kg		
Artikelnummer: 63032063				
	14-415500170 14415500170	Kehreinheit Schmidt Cleango 400/500 mit Klappe komplett		
Artikelnummer: 63032064				
	14-526001341 14526001341	Saugschacht Schmidt Cleango 400/500 Stahl Versandgewicht: 19,3 kg		

Cleango 400/500 Arbeits- Kehraggregat

Bild	Vergleichsnummer	Beschreibung		Notizen
Artikelnummer: 63032065				
	14-650001251 14650001251	Bolzen Schmidt Cleango 400/500 Aufnahme Saugschacht D: 40 b: 320 Versandgewicht: 3,063 kg		
Artikelnummer: 63032066				
	14-610005890 14610005890	Buchse Schmidt Cleango 400/500 Aufnahme Saugschacht 40/18x10 Versandgewicht: 0,056 kg		
Artikelnummer: 63032067				
	14-921004001 14921004001	Abstreifring Schmidt Cleango 400/500 Aufnahme Saugschacht D: 48.6 d: 40 s: 5.3 Versandgewicht: 0,004 kg		
Artikelnummer: 63032068				
	14-513014790 14513014790	Halterung Schmidt Cleango 400/500 Wasseranlage Versandgewicht: 6,17 kg		
Artikelnummer: 63032069				
	14-513008160 14513008160	Aufnahme Schmidt Cleango 400/500 Hydraulikmotor Tellerbesen links Versandgewicht: 4,8 kg		
Artikelnummer: 63032070				
	1067259-6 10672596	Aufnahme Schmidt Cleango 400/500 Hydraulikmotor Tellerbesen links Versandgewicht: 7,3 kg		
Artikelnummer: 63032011				
	14-556000100 14556000100	Gelenkstück Schmidt Cleango 400/500 Führungsarm Saugschacht Versandgewicht: 2,72 kg		

Alle Preise zzgl. MwSt, Verpackung und Fracht. Bestellhotline: +49 (0) 6659 / 9862 0 | Allgemeine Geschäftsbedingungen: www.paulwiegand.de/agb
Dieser Katalog ersetzt alle vorherigen Kataloge und Preislisten. Druckfehler und Irrtum vorbehalten.

Cleango 400/500 Arbeits- Kehraggregat

Bild	Vergleichsnummer	Beschreibung		Notizen
Artikelnummer: 63032071				
	14-556000090 14556000090	Gelenkstück Schmidt Cleango 400/500 Führungsarm Saugschacht Versandgewicht: 1,31 kg		
Artikelnummer: 63032072				
	14-621002470 14621002470	Bolzen Schmidt Cleango 400/500 Aufnahme Saugschacht D: 20 l: 158 Versandgewicht: 0,391 kg		
Artikelnummer: 63032075				
	14-513008170 14513008170	Aufnahme Schmidt Cleango 400/500 Hydraulikmotor Tellerbesen rechts Versandgewicht: 4,7 kg		
Artikelnummer: 63032074				
	14-408201110 14408201110	Hydraulikzylinder Schmidt Cleango 400/500 Grobaufnahmeklappe Saugschacht Versandgewicht: 2,9 kg		
Artikelnummer: 63032076				
	14-563001220 14563001220	Abdeckkappe Schmidt Cleango 400/500 Saugrohr Versandgewicht: 3,55 kg		
Artikelnummer: 63032077				
	1120495-7 11204957	Saugrohr Schmidt Cleango 400/500 komplett Stahl "Standard" Versandgewicht: 41,4 kg		
Artikelnummer: 63032078				
	1120496-6 11204966	Saugrohr Schmidt Cleango 400/500 gummiert "Option" Versandgewicht: 41,7 kg		

Cleango 400/500 Arbeits- Kehraggregat

Bild	Vergleichsnummer	Beschreibung		Notizen
Artikelnummer: 63032079				
	14-411300020 14411300020	Spannschloss Schmidt Cleango 400/500 Verstelleinrichtung Tellerbesen l: 150/180 Versandgewicht: 1,08 kg		
Artikelnummer: 63032080				
	14-622500540 14622500540	Distanzscheibe Schmidt Cleango 400/500 Spannschloss Tellerbesen Versandgewicht: 0,004 kg		
Artikelnummer: 63032081				
	14-621002410 14621002410	Bolzen Schmidt Cleango 400/500 Aufnahme Spannschloss Tellerbesen oben Versandgewicht: 0,071 kg		
Artikelnummer: 63032082				
	14-621002960 14621002960	Bolzen Schmidt Cleango 400/500 Aufnahme Spannschloss Tellerbesen unten D: 16 l: 83 Versandgewicht: 0,131 kg		
Artikelnummer: 63032083				
	14-621002860 14621002860	Bolzen Schmidt Cleango 400/500 Aufnahme Verstelleinrichtung D: 16 l: 298 Versandgewicht: 0,471 kg		
Artikelnummer: 63032084				
	14-480300430 14480300430	Saugrohr Schmidt Cleango 400/500 Kehrgutbehälter Versandgewicht: 37 kg		
Artikelnummer: 63032092				
	1115987-2 11159872	Aufnahme Schmidt Cleango 400/500 Vorbaubesen		

Alle Preise zzgl. MwSt, Verpackung und Fracht. Bestellhotline: +49 (0) 6659 / 9862 0 | Allgemeine Geschäftsbedingungen: www.paulwiegand.de/agb
Dieser Katalog ersetzt alle vorherigen Kataloge und Preislisten. Druckfehler und Irrtum vorbehalten.

Cleango 400/500 Arbeits- Kehraggregat

Bild	Vergleichsnummer	Beschreibung		Notizen
Artikelnummer: 63032093				
	301.1646 3011646	Kette Schmidt Cleango 400/500 Vorbaubesen l: 1581		
Artikelnummer: 63032094				
	301.1887 3011887	Gleitschiene Schmidt Cleango 400/500 Führungsschiene Vorbaubesen		
Artikelnummer: 63032095				
	301.1885 3011885	Gleitstück Schmidt Cleango 400/500 Führungsschiene Vorbaubesen		
Artikelnummer: 63032096				
	301.1649 3011649	Gleitschiene Schmidt Cleango 400/500 Vorbaubesen		
Artikelnummer: 63032097				
	301.5200 3015200	Zugfeder Schmidt Cleango 400/500 Vorbaubesen Versandgewicht: 1,196 kg		
Artikelnummer: 63032098				
	301.2779 3012779	Anschlag Schmidt Cleango 400/500 Vorbaubesen Versandgewicht: 0,726 kg		
Artikelnummer: 63032099				
	301.5196 3015196	Aufnahme Schmidt Cleango 400/500 Vorbaubesen Konsole Versandgewicht: 4,03 kg		

Cleango 400/500 Arbeits- Kehraggregat

Bild	Vergleichsnummer	Beschreibung		Notizen
Artikelnummer: 63032006				
	14-927085140 14927085140	Reinigungslanze Schmidt Cleango 400/500 Hochdruckreiniger Waschanlage Versandgewicht: 1,005 kg		
Artikelnummer: 63032100				
	301.1468 3011468	Welle Schmidt Cleango 400/500 Vorbaubesen Konsole Versandgewicht: 1,9 kg		
Artikelnummer: 63032101				
	301.5197 3015197	Konsole Schmidt Cleango 400/500 Vorbaubesen Versandgewicht: 5,144 kg		
Artikelnummer: 63032102				
	300.2868 3002868	Federelement Schmidt Cleango 400/500 Vorbaubesen Konsole		
Artikelnummer: 63032103				
	301.1469 3011469	Buchse Schmidt Cleango 400/500 Vorbaubesen Konsole unten Versandgewicht: 0,081 kg		
Artikelnummer: 63032104				
	301.3897 3013897	Gewindestange Schmidt Cleango 400/500 Zugfeder Vorbaubesen M12x265 Versandgewicht: 0,213 kg		
Artikelnummer: 63032105				
	14-925029100 14925029100	Kugelhahn Schmidt Cleango 400/500 Wasseranlage Saugschacht 1/4" Ø8 Außen-/Innengewinde Versandgewicht: 0,118 kg		

Alle Preise zzgl. MwSt, Verpackung und Fracht. Bestellhotline: +49 (0) 6659 / 9862 0 | Allgemeine Geschäftsbedingungen: www.paulwiegand.de/agb
Dieser Katalog ersetzt alle vorherigen Kataloge und Preislisten. Druckfehler und Irrtum vorbehalten.

Cleango 400/500 Arbeits- Kehraggregat

Bild	Vergleichsnummer	Beschreibung		Notizen
Artikelnummer: 63032107				
	14-553000360 14553000360	Tellerbesen Schmidt Cleango 400/500 D: 750		
Artikelnummer: 63032108				
	1067250-5 10672505	Aufnahme Schmidt Cleango 400/500 Hydraulikmotor Tellerbesen rechts Versandgewicht: 7,35 kg		
Artikelnummer: 63032109				
	14-526002300 14526002300	Saugmund Schmidt Cleango 400/500 Edelstahl Versandgewicht: 22 kg		
Artikelnummer: 63032110				
	14-621002920 14621002920	Gewindebolzen Schmidt Cleango 400/500 Laufrad Saugschacht M30x2 Versandgewicht: 0,51 kg		
Artikelnummer: 63032111				
	14-965016000 14965016000	Drahtseil Schmidt Cleango 400/500 Anhebung Kehraggregat s: 2 Versandgewicht: 0,024 kg		
Artikelnummer: 63032112				
	14-654000131 14654000131	Kette Schmidt Cleango 400/500 Arm Zusatzbesen l: 530 Versandgewicht: 0,933 kg		
Artikelnummer: 63032113				
	14-563002910 14563002910	Reinigungsdeckel Schmidt Cleango 400/500 Saugrohr gummiert		

Cleango 400/500 Arbeits- Kehraggregat

Bild	Vergleichsnummer	Beschreibung		Notizen
Artikelnummer: 63032115				
	14924038002	Kupplung Schmidt Cleango 400/500 Tellerbesen Hydraulikanlage 1/2" Versandgewicht: 0,343 kg		
Artikelnummer: 63032116				
	0210674-8 02106748 14-921070003 14921070003	Dichtring Schmidt Cleango 400/500 Kettenrad Drehgelenk Frontbesen V-A 55 unten Versandgewicht: 0,005 kg		
Artikelnummer: 63032117				
	14-921070004 14921070004	Dichtring Schmidt Cleango 400/500 Kettenrad Drehgelenk Frontbesen oben Versandgewicht: 0,025 kg		
Artikelnummer: 63032118				
	14-622200770 14622200770	Buchse Schmidt Cleango 400/500 Kettenrad Drehgelenk Frontbesen unten Versandgewicht: 0,225 kg		
Artikelnummer: 63032119				
	14-622200780 14622200780	Buchse Schmidt Cleango 400/500 Kettenrad Drehgelenk Frontbesen oben Versandgewicht: 0,163 kg		
Artikelnummer: 63032120				
	14-681001150 14681001150	Anlaufscheibe Schmidt Cleango 400/500 Kettenrad Drehgelenk Frontbesen Versandgewicht: 0,087 kg		
Artikelnummer: 63032121				
	14-681001160 14681001160	Anlaufscheibe Schmidt Cleango 400/500 Kettenrad Drehgelenk Frontbesen Versandgewicht: 0,139 kg		

Alle Preise zzgl. MwSt, Verpackung und Fracht. Bestellhotline: +49 (0) 6659 / 9862 0 | Allgemeine Geschäftsbedingungen: www.paulwiegand.de/agb
Dieser Katalog ersetzt alle vorherigen Kataloge und Preislisten. Druckfehler und Irrtum vorbehalten.

Cleango 400/500 Arbeits- Kehraggregat

Bild	Vergleichsnummer	Beschreibung		Notizen
Artikelnummer: 63032122				
	14-0621003070 140621003070	Bolzen Schmidt Cleango 400/500 Hydraulikzylinder Kehrwerk D: 20 l: 54 Versandgewicht: 0,131 kg		
Artikelnummer: 63032123				
		Bolzen Schmidt Cleango 400/500 Hydraulikzylinder Kehrwerk DIN 931 M16x65 8.8 Versandgewicht: 0,171 kg		
Artikelnummer: 63032125				
	1217310-4 12173104	Aufnahmeplatte Schmidt Cleango 400/500 Hydraulikmotor Tellerbesen rechts Versandgewicht: 7,112 kg		
Artikelnummer: 63032126				
	14-927084201 14927084201	Flachstrahldüse Schmidt Cleango 400/500 Saugmund seitlich links/rechts Versandgewicht: 0,019 kg		
Artikelnummer: 63032127				
	14-622501040 14622501040	Bundbuchse Schmidt Cleango 400/500 D: 20/14 d: 10 h: 15 Versandgewicht: 0,002 kg		
Artikelnummer: 63032128				
	14-541001651 14541001651	Schutzbügel Schmidt Cleango 400/500 Düsenhalter Versandgewicht: 1,198 kg		
Artikelnummer: 63032129				
	14-576004580 14576004580	Rohr Schmidt Cleango 400/500 Sprühdüse		

Cleango 400/500 Arbeits- Kehraggregat

Bild	Vergleichsnummer	Beschreibung		Notizen
Artikelnummer: 63032131				
	1081675-3 10816753	Platte Schmidt Cleango 400/500 Anschlag Besenarm Frontbesen		
Artikelnummer: 63032132				
	14-884100070 14884100070	Saugmund Schmidt Cleango 400/500 komplett Saugmund		

Alle Preise zzgl. MwSt, Verpackung und Fracht. Bestellhotline: +49 (0) 6659 / 9862 0 | Allgemeine Geschäftsbedingungen: www.paulwiegand.de/agb
Dieser Katalog ersetzt alle vorherigen Kataloge und Preislisten. Druckfehler und Irrtum vorbehalten.

Cleango 400/500 Elektrik, Hydraulik, Pneumatik

Bild	Vergleichsnummer	Beschreibung		Notizen
Artikelnummer: 63034002				
	14-927110210 14927110210	Filterelement Schmidt Cleango 400/500 Wasserfilter Versandgewicht: 0,105 kg		
Artikelnummer: 63034003				
	443100050	Filter Schmidt Cleango 400/500 Wasseranlage		
Artikelnummer: 63034004				
	14-889900960 14889900960 889900960	Dichtsatz Schmidt Cleango 400/500 Hydraulikzylinder Kehraggregat Versandgewicht: 0,075 kg		
Artikelnummer: 63034005				
	14-965022002 14965022002 965022002	Schauglas Schmidt Cleango 400/500 Füllstandsanzeige Hydrauliköltank 3/4" Versandgewicht: 0,019 kg		
Artikelnummer: 63034006				
	14-926018032 14926018032 926018032	Druckspeicher Schmidt Cleango 400/500 Bremsanlage Versandgewicht: 3,005 kg		
Artikelnummer: 63034007				
	14-10151783 1410151783 10151783	Gebläsemotor Schmidt Cleango 400/500 Gebläse		
Artikelnummer: 63034008				
	14-408200822 14408200822 408200822	Hydraulikzylinder Schmidt Cleango 400/500 Hubvorrichtung Saugmund Versandgewicht: 2,8 kg		

Cleango 400/500 Elektrik, Hydraulik, Pneumatik

Bild	Vergleichsnummer	Beschreibung		Notizen
Artikelnummer: 63034009				
	14-928057101 14928057101 928057101	Druckregler Schmidt Cleango 400/500 Bremsanlage 1/8 " 2-10bar Versandgewicht: 0,076 kg		
Artikelnummer: 63034010				
	14-928056275 14928056275 928056275 1155198-3 11551983 14-440900010 14440900010	Grenztaster Schmidt Cleango 400/500 Kehrgutbehälter hinten Versandgewicht: 0,277 kg		
Artikelnummer: 63034011				
	14-929040056 14929040056	Verschlussdeckel Schmidt Cleango 400/500 Ausgleichbehälter Kühlsystem Versandgewicht: 0,038 kg		
Artikelnummer: 63034013				
	14-928069023 14928069023	Füllstandsanzeige Schmidt Cleango 400/500 Wassertank l: 700 24V Versandgewicht: 0,41 kg		
Artikelnummer: 63034014				
		Steuergerät Schmidt Cleango 400/500 Vorglühanlage 24V		
Artikelnummer: 63034015				
	1054766-0 10547660	Dichtring Schmidt Cleango 400/500 Ablassschraube VM-Motori		
Artikelnummer: 63034016				
	14-928080001 14928080001 928080001	Steuerplatine Schmidt Cleango 400/500		

Alle Preise zzgl. MwSt, Verpackung und Fracht. Bestellhotline: +49 (0) 6659 / 9862 0 | Allgemeine Geschäftsbedingungen: www.paulwiegand.de/agb
Dieser Katalog ersetzt alle vorherigen Kataloge und Preislisten. Druckfehler und Irrtum vorbehalten.

Cleango 400/500 Elektrik, Hydraulik, Pneumatik

Bild	Vergleichsnummer	Beschreibung		Notizen
Artikelnummer: 63034097				
	14927145000 14-927145000	Hochdruckwasserpumpe Schmidt Cleango 400/500 Hochdruckanlage 10Liter/120bar Versandgewicht: 5,2 kg		
Artikelnummer: 63034000				
	14-928004023 14928004023	Wischermotor Schmidt Cleango 400/500 mit Wischergestänge 24V Versandgewicht: 6,7 kg		
Artikelnummer: 63034001				
	1047758-4 10477584	Wahlhebel Schmidt Cleango 400/500 Getriebevorwahl Lenksäule W52 Versandgewicht: 0,61 kg		
Artikelnummer: 63034098				
		Dichtsatz Schmidt Cleango 400/500 Plunger Wasserpumpe T531 Versandgewicht: 0,083 kg		
Artikelnummer: 63034099				
		Dichtsatz Schmidt Cleango 400/500 Wasserpumpe T531 Druckseitig Versandgewicht: 0,081 kg		
Artikelnummer: 63034100				
		O-Ring Schmidt Cleango 400/500 Verschluss Wasserpumpe T 531 D: 20.24 s: 2.62 Versandgewicht: 0,005 kg		
Artikelnummer: 63034017				
	14-927097301 14927097301	Hydraulikpumpe Schmidt Cleango 400/500		

Cleango 400/500 Elektrik, Hydraulik, Pneumatik

Bild	Vergleichsnummer	Beschreibung		Notizen
Artikelnummer: 63034018				
	1054969-5 10549695	Filterelement Schmidt Cleango 400/500 Luftfilter PicoFlex10 Versandgewicht: 1,16 kg		
Artikelnummer: 63034019				
	1054972-0 10549720	Sicherheitsfilter Schmidt Cleango 400/500 Luftfilter PicoFlex10 Versandgewicht: 0,323 kg		
Artikelnummer: 63034020				
	1102456-2 11024562	Fahrpedal Schmidt Cleango 400/500 Versandgewicht: 1,1 kg		
Artikelnummer: 63034021				
	14-928067201 14928067201	Temperaturgeber Schmidt Cleango 400/500 Hydraulikanlage		
Artikelnummer: 63034023				
	14-927007030 14927007030	Filter Schmidt Cleango 400/500 Hydrauliköltank Versandgewicht: 1,48 kg		
Artikelnummer: 63034024				
	14-927011007 14927011007	Ölfilter Schmidt Cleango 400/500 Fahrmotor Versandgewicht: 0,64 kg		
Artikelnummer: 63034025				
	14-927007038 14927007038	Ölfilter Schmidt Cleango 400/500 Getriebe Versandgewicht: 0,804 kg		

Alle Preise zzgl. MwSt, Verpackung und Fracht. Bestellhotline: +49 (0) 6659 / 9862 0 | Allgemeine Geschäftsbedingungen: www.paulwiegand.de/agb
Dieser Katalog ersetzt alle vorherigen Kataloge und Preislisten. Druckfehler und Irrtum vorbehalten.

Cleango 400/500 Elektrik, Hydraulik, Pneumatik

Bild	Vergleichsnummer	Beschreibung		Notizen
Artikelnummer: 63034026				
	0290180-9 02901809	Luftfilter Schmidt Cleango 400/500 Versandgewicht: 1,92 kg		
Artikelnummer: 63034027				
	14-927002060 14927002060	Magnetspule Schmidt Cleango 400/500 Steuerblock 12V		
Artikelnummer: 63034028				
	14-928000021 14928000021	Rundumleuchte Schmidt Cleango 400/500		
Artikelnummer: 63034030				
	0288109-2 02881092	Thermostat Schmidt Cleango 400/500 Fahrmotor 79°		
Artikelnummer: 63034031				
	1020253-1 10202531	Wasserpumpe Schmidt Cleango 400/500 Fahrmotor VM-Motori HR 494 HT2		
Artikelnummer: 63034032				
	14-928069121 14928069121	Geber Schmidt Cleango 400/500 Kraftstofftank Versandgewicht: 0,15 kg		
Artikelnummer: 63034033				
	14-924054107 14924054107	Wasserschlauch Schmidt Cleango 400/500 Thermostat Fahrmotor D: 54 d: 45 Versandgewicht: 1,2 kg		

Cleango 400/500 Elektrik, Hydraulik, Pneumatik

Bild	Vergleichsnummer	Beschreibung		Notizen
Artikelnummer: 63034034				
	14-927006200 14927006200	Hydraulikfilter Schmidt Cleango 400/500 Hydrauliköltank 3" Versandgewicht: 1,3 kg		
Artikelnummer: 63034035				
	14-928001306 14928001306	Rückleuchte Schmidt Cleango 400/500 Bremsleuchte Versandgewicht: 0,26 kg		
Artikelnummer: 63034036				
	14-928001304 14928001304	Blink-Rückfahrleuchte Schmidt Cleango 400/500 Versandgewicht: 0,27 kg		
Artikelnummer: 63034037				
	1175638-9 11756389 14-926050016 14926050016	Luftfilter Schmidt Cleango 400/500 l: 275 b: 160 h: 34 Versandgewicht: 0,206 kg		
Artikelnummer: 63034038				
	14-441900190 14441900190	Arbeitsscheinwerfer Schmidt Cleango 400/500 Versandgewicht: 0,502 kg		
Artikelnummer: 63034039				
	14-928001401 14928001401	Seitenblinkleuchte Schmidt Cleango 400/500 links/rechts Rechteck Versandgewicht: 0,02 kg		
Artikelnummer: 63034040				
	14-927007040 14927007040	Filterelement Schmidt Cleango 400/500 Fahrantrieb Versandgewicht: 0,275 kg		

Alle Preise zzgl. MwSt, Verpackung und Fracht. Bestellhotline: +49 (0) 6659 / 9862 0 | Allgemeine Geschäftsbedingungen: www.paulwiegand.de/agb
Dieser Katalog ersetzt alle vorherigen Kataloge und Preislisten. Druckfehler und Irrtum vorbehalten.

Cleango 400/500 Elektrik, Hydraulik, Pneumatik

Bild	Vergleichsnummer	Beschreibung		Notizen
Artikelnummer: 63034041				
	1009938-7 10099387	Wasserfilter Schmidt Cleango 400/500 Versandgewicht: 0,072 kg		
Artikelnummer: 63034042				
	14-928069022 14928069022	Füllstandsanzeige Schmidt Cleango 400/500 Wasseranlage		
Artikelnummer: 63034043				
	14-928011145 14928011145	Schaltersymbol Schmidt Cleango 400/500 " Klimaanlage " grün Versandgewicht: 0,001 kg		
Artikelnummer: 63034044				
	14-928011203 14928011203	Kippschalter Schmidt Cleango 400/500 Klimaanlage 24V Versandgewicht: 0,024 kg		
Artikelnummer: 63034045				
	14-929025510 14929025510	Wahlschalter Schmidt Cleango 400/500 Gebläse Kabine 4-stufig Versandgewicht: 0,022 kg		
Artikelnummer: 63034046				
	14-929025512 14929025512	Bedienknopf Schmidt Cleango 400/500 Wahlschalter Versandgewicht: 0,004 kg		
Artikelnummer: 63034047				
	14-928065000 14928065000	Schalter Schmidt Cleango 400/500 Füllstandsanzeige Inox Öffner(nc)/Schließer(no) Versandgewicht: 0,06 kg		

Cleango 400/500 Elektrik, Hydraulik, Pneumatik

Bild	Vergleichsnummer	Beschreibung		Notizen
Artikelnummer: 63034048				
	0237422-1 02374221	Kippschalter Schmidt Cleango 400/500 I-0-II		
Artikelnummer: 63034049				
	1013141-2 10131412	Schaltersymbol Schmidt Cleango 400/500 "|" blau Versandgewicht: 0,001 kg		
Artikelnummer: 63034050				
	14-928011147 14928011147	Schaltersymbol Schmidt Cleango 400/500 Blende schwarz Versandgewicht: 0,001 kg		
Artikelnummer: 63034051				
	14-928011105 14928011105	Kippschalter Schmidt Cleango 400/500 Versandgewicht: 0,03 kg		
Artikelnummer: 63034052				
	14-929092001 14929092001	Fahrpedal Schmidt Cleango 400/500 Kabine Versandgewicht: 1,013 kg		
Artikelnummer: 63034053				
	14-929025526 14929025526	Kondensator Schmidt Cleango 400/500 mit Lüfter		
Artikelnummer: 63034054				
	14-928001621 14928001621	Scheinwerfer Schmidt Cleango 400/500 vorn rechts 24V Versandgewicht: 1,54 kg		

Alle Preise zzgl. MwSt, Verpackung und Fracht. Bestellhotline: +49 (0) 6659 / 9862 0 | Allgemeine Geschäftsbedingungen: www.paulwiegand.de/agb
Dieser Katalog ersetzt alle vorherigen Kataloge und Preislisten. Druckfehler und Irrtum vorbehalten.

Cleango 400/500 Elektrik, Hydraulik, Pneumatik

Bild	Vergleichsnummer	Beschreibung		Notizen
Artikelnummer: 63034055				
	1014652-1 10146521	Kontaktschalter Schmidt Cleango 400/500 Tür Beleuchtung innen Versandgewicht: 0,01 kg		
Artikelnummer: 63034056				
	12-97702404 1297702404	Drucktaster Schmidt Cleango 400/500 Bedienpult Kabinentür Versandgewicht: 0,007 kg		
Artikelnummer: 63034057				
	1049751-7 10497517	Kupplung Schmidt Cleango 400/500 Fahrmotor Antriebsaggregat flexibel Versandgewicht: 21,9 kg		
Artikelnummer: 63034058				
		Handbremsventil Schmidt Cleango 400/500 Safim Versandgewicht: 1,55 kg		
Artikelnummer: 63034059				
	1051517-8 10515178	Kabelfernbedienung Schmidt Cleango 400/500 Steuerung Kehrgutbehälter 6-fach Versandgewicht: 0,32 kg		
Artikelnummer: 63034060				
	12-70615202 1270615202	Potentiometer Schmidt Cleango 400/500 Drehzahl Zusatzbesen 0,5W 2,0kOhm 340°		
Artikelnummer: 63034061				
	14-928011208 14928011208	Kippschalter Schmidt Cleango 400/500 Konsole 24V Versandgewicht: 0,03 kg		

Cleango 400/500 Elektrik, Hydraulik, Pneumatik

Bild	Vergleichsnummer	Beschreibung		Notizen
Artikelnummer: 63034062				
	1029766-2 10297662	Niveau-Temperatur-Warnmelder Schmidt Cleango 400/500 Hydrauliköltank Versandgewicht: 0,43 kg		
Artikelnummer: 63034063				
	1108125-0 11081250 1024955-4 10249554	Fahrpedal Schmidt Cleango 400/500 Kabine Versandgewicht: 5 kg		
Artikelnummer: 63034064				
	026355-1 0263551	Temperaturregler Schmidt Cleango 400/500 Hydraulikanlage Hydraulikölkühler Versandgewicht: 1,129 kg		
Artikelnummer: 63034065				
	14-408200791 14408200791	Hydraulikzylinder Schmidt Cleango 400/500 Verstelleinrichtung Tellerbesen D: 20/32 l: 167.5 Hub: 30 Versandgewicht: 1,465 kg		
Artikelnummer: 63034066				
	1052887-8 10528878	Füllstandsanzeige Schmidt Cleango 400/500 Kraftstofftank l: 900 Versandgewicht: 0,8 kg		
Artikelnummer: 63034067				
	14-927108012 14927108012	Hydraulikmotor Schmidt Cleango 400/500 Fahrantrieb Hinterachse		
Artikelnummer: 63034068				
	14-927021241 14927021241	Hydraulikpumpe Schmidt Cleango 400/500 Hydrostat Fahrantrieb 24V		

Alle Preise zzgl. MwSt, Verpackung und Fracht. Bestellhotline: +49 (0) 6659 / 9862 0 | Allgemeine Geschäftsbedingungen: www.paulwiegand.de/agb
Dieser Katalog ersetzt alle vorherigen Kataloge und Preislisten. Druckfehler und Irrtum vorbehalten.

Cleango 400/500 Elektrik, Hydraulik, Pneumatik

Bild	Vergleichsnummer	Beschreibung		Notizen
Artikelnummer: 63034069				
	14-443000111 14443000111	Kühler Schmidt Cleango 400/500 inklusive Anbauteile Kühlsystem		
Artikelnummer: 63034070				
	14-406401270 14406401270	Blink-Rückfahrleuchte Schmidt Cleango 400/500 hinten rechts Versandgewicht: 0,315 kg		
Artikelnummer: 63034071				
	14406401260 14-406401260	Bremsleuchte Schmidt Cleango 400/500 hinten rechts Versandgewicht: 0,32 kg		
Artikelnummer: 63034072				
	14-927120201 14927120201	Zylinder Schmidt Cleango 400/500 Feststellbremse		
Artikelnummer: 63034074				
	14-408200640 14408200640	Hydraulikzylinder Schmidt Cleango 400/500 Kehrgutbehälter Versandgewicht: 48 kg		
Artikelnummer: 63034075				
	14-928056290 14928056290 11551974 1155197-4	Endschalter Schmidt Cleango 400/500 mit Verschraubung Ausschubwand Kehrgutbehälter Versandgewicht: 0,32 kg		
Artikelnummer: 63034076				
	14-926024240 14926024240	Magnetspule Schmidt Cleango 400/500 Magnetventil Wasseranlage D: 42 d: 15 h: 58 24V 18W Versandgewicht: 0,27 kg		

Cleango 400/500 Elektrik, Hydraulik, Pneumatik

Bild	Vergleichsnummer	Beschreibung		Notizen
Artikelnummer: 63034077				
	1080133-1 10801331	Magnetspule Schmidt Cleango 400/500 inklusive Kern D: 37 d: 19 h: 50 24V Versandgewicht: 0,37 kg		
Artikelnummer: 63034078				
	14-927066011 14927066011	Handventil Schmidt Cleango 400/500 Feststellbremse 1/4 " 3 Wege Versandgewicht: 0,8 kg		
Artikelnummer: 63034079				
	14-408200660 14408200660	Hydraulikzylinder Schmidt Cleango 400/500 Deckel Kehrgutbehälter "Öffnen/Schließen" Versandgewicht: 4,83 kg		
Artikelnummer: 63034080				
	1122723-7 11227237	Schaltmagnet Schmidt Cleango 400/500 Fahrmotor 24V Versandgewicht: 0,6 kg		
Artikelnummer: 63034081				
	14-928016001 14928016001	Joystick Schmidt Cleango 400/500 Armaturenbrett		
Artikelnummer: 63034082				
	0237283-7 02372837	Arbeitsscheinwerfer Schmidt Cleango 400/500 Verkleidung seitlich Versandgewicht: 0,62 kg		
Artikelnummer: 63034083				
	1053034-8 10530348	Formschlauch Schmidt Cleango 400/500 Ladeluft Versandgewicht: 2,3 kg		

Alle Preise zzgl. MwSt, Verpackung und Fracht. Bestellhotline: +49 (0) 6659 / 9862 0 | Allgemeine Geschäftsbedingungen: www.paulwiegand.de/agb
Dieser Katalog ersetzt alle vorherigen Kataloge und Preislisten. Druckfehler und Irrtum vorbehalten.

Cleango 400/500 Elektrik, Hydraulik, Pneumatik

Bild	Vergleichsnummer	Beschreibung		Notizen
Artikelnummer: 63034084				
	1052883-2 10528832	Impulsgeber Schmidt Cleango 400/500 Antrieb Hinterachse M18x1,5 Versandgewicht: 0,15 kg		
Artikelnummer: 63034085				
	1058189-0 10581890	Flachrippenriemen Schmidt Cleango 400/500 Fahrmotor MB 904 Versandgewicht: 0,25 kg		
Artikelnummer: 63034086				
	1047756-6 10477566	Multifunktionsschalter Schmidt Cleango 400/500 Lenkstock Blinkleuchte W51 Versandgewicht: 0,63 kg		
Artikelnummer: 63034087				
	1047749-6 10477496	Lenkstockschalter Schmidt Cleango 400/500 Baugruppe		
Artikelnummer: 63034088				
	1053301-4 10533014	Blinkerrelais Schmidt Cleango 400/500 Kabine 24V 2x21W Versandgewicht: 0,02 kg		
Artikelnummer: 63034089				
	1053302-3 10533023	Relais Schmidt Cleango 400/500 Wischermotor Scheibenwischer 24V 10A Versandgewicht: 0,03 kg		
Artikelnummer: 63034090				
	0242527-0 02425270	Filter Schmidt Cleango 400/500 komplett Rücklauffilter Hydrauliköltank Versandgewicht: 1,03 kg		

Cleango 400/500 Elektrik, Hydraulik, Pneumatik

Bild	Vergleichsnummer	Beschreibung		Notizen
Artikelnummer: 63034091				
	14-928001651 14928001651	Scheinwerfer Schmidt Cleango 400/500 vorn rechts 24V Versandgewicht: 1,45 kg		
Artikelnummer: 63034092				
	14-928001652 14928001652	Scheinwerfer Schmidt Cleango 400/500 vorn links 24V Versandgewicht: 1,41 kg		
Artikelnummer: 63034093				
	1052882-3 10528823	Wartungsschalter Schmidt Cleango 400/500 Filtergehäuse Luftfilter NO-55Mbar, M10x1 Versandgewicht: 0,036 kg		
Artikelnummer: 63034094				
	1053097-2 10530972	Temperaturschalter Schmidt Cleango 400/500 Hydraulikanlage Fahrantrieb M14x1,5 Versandgewicht: 0,039 kg		
Artikelnummer: 63034095				
	14-927107003 14927107003	Hydraulikmotor Schmidt Cleango 400/500 Gebläse Versandgewicht: 12,5 kg		
Artikelnummer: 63034096				
		Wasserpumpe Schmidt Cleango 400/500 150Bar, 11ltr. "Option" Versandgewicht: 8,8 kg		
Artikelnummer: 63034073				
	14-406401210 14406401210	Kennzeichenleuchte Schmidt Cleango 400/500 komplett 24V		

Alle Preise zzgl. MwSt, Verpackung und Fracht. Bestellhotline: +49 (0) 6659 / 9862 0 | Allgemeine Geschäftsbedingungen: www.paulwiegand.de/agb
Dieser Katalog ersetzt alle vorherigen Kataloge und Preislisten. Druckfehler und Irrtum vorbehalten.

Cleango 400/500 Elektrik, Hydraulik, Pneumatik

Bild	Vergleichsnummer	Beschreibung		Notizen
Artikelnummer: 63034101				
	1130382-2 14-927045013 14927045013 11303822	Hydraulikmotor OMP250 Schmidt Cleango 400/500 Tellerbesen Versandgewicht: 7,3 kg		
Artikelnummer: 63034102				
	1149091-4 11490914	Hydraulikmotor Schmidt Cleango 400/500 Kombikühler Versandgewicht: 3,47 kg		
Artikelnummer: 63034103				
	1085543-4 10855434	Magnetspule Schmidt Cleango 400/500 GZ37-5 D: 37 d: 19 l: 50 24V 22W Versandgewicht: 0,223 kg		
Artikelnummer: 63034104				
	1037402-5 10374025	Magnetspule Schmidt Cleango 400/500 Wegeventil GZ45-4 AMP D: 45 d: 23 h: 50 24V 1,25A Versandgewicht: 0,35 kg		
Artikelnummer: 63034105				
	1081687-9 10816879	Ventilblock Schmidt Cleango 400/500 Gebläseantrieb Kombikühler 24V Versandgewicht: 3,53 kg		
Artikelnummer: 63034106				
	14-923003358 14923003358	Flansch Schmidt Cleango 400/500 Fahrmotor Hydraulikpumpe Versandgewicht: 15,24 kg		
Artikelnummer: 63034107				
	1047928-9 10479289	Hydraulikmotor Schmidt Cleango 400/500 Gebläseantrieb Versandgewicht: 11 kg		

Cleango 400/500 Elektrik, Hydraulik, Pneumatik

Bild	Vergleichsnummer	Beschreibung		Notizen
Artikelnummer: 63034108				
	1037739-9 10377399	Wegeventil Schmidt Cleango 400/500 Versandgewicht: 2 kg		
Artikelnummer: 63034109				
	1052220-4 10522204 1073602-8 10736028	Abgasrohr Schmidt Cleango 400/500 Turbolader Versandgewicht: 2,95 kg		
Artikelnummer: 63034110				
	0265175-0 02651750	Kraftstofffilter Schmidt Cleango 400/500 Versandgewicht: 1,93 kg		
Artikelnummer: 63034111				
	301.4146 3014146	Hydraulikmotor Schmidt Cleango 400/500 Antrieb Vorbaubesen 100ccm		
Artikelnummer: 63034112				
	14-928056202 14928056202	Näherungsschalter Schmidt Cleango 400/500 Kehrgutbehälter Versandgewicht: 0,05 kg		
Artikelnummer: 63034113				
		Steckergehäuse Schmidt Cleango 400/500 Lenkstockschalter		
Artikelnummer: 63034114				
		Steckergehäuse Schmidt Cleango 400/500 Lenkstockschalter		

Alle Preise zzgl. MwSt, Verpackung und Fracht. Bestellhotline: +49 (0) 6659 / 9862 0 | Allgemeine Geschäftsbedingungen: www.paulwiegand.de/agb
Dieser Katalog ersetzt alle vorherigen Kataloge und Preislisten. Druckfehler und Irrtum vorbehalten.

Cleango 400/500 Elektrik, Hydraulik, Pneumatik

Bild	Vergleichsnummer	Beschreibung		Notizen
Artikelnummer: 63034115				
	1049748-3 10497483	Zahnradpumpe Schmidt Cleango 400/500 Fahrmotor 3-fach Versandgewicht: 9,9 kg		
Artikelnummer: 63034116				
	14-535300051 14535300051	Wasserkühler Schmidt Cleango 400/500 Versandgewicht: 34 kg		
Artikelnummer: 63034117				
	1121431-2 11214312	Partikelfilter Schmidt Cleango 400/500 Abgasanlage Fahrmotor		
Artikelnummer: 63034118				
	457200001	Tankdeckel Schmidt Cleango 400/500 mit Schraubstutzen Füllstandsanzeige Wassertank		
Artikelnummer: 63034119				
	965070306	Deckel Schmidt Cleango 400/500 Füllstandsanzeige Wassertank		
Artikelnummer: 63034120				
	14-928001451 14928001451	Blinkleuchte Schmidt Cleango 400/500 12V/24V PY21W Versandgewicht: 0,05 kg		
Artikelnummer: 63034121				
	14-451100000 14451100000	Rückleuchte Schmidt Cleango 400/500 rechts		

Cleango 400/500 Elektrik, Hydraulik, Pneumatik

Bild	Vergleichsnummer	Beschreibung		Notizen
Artikelnummer: 63034122				
	14-451100010 14451100010	Rückleuchte Schmidt Cleango 400/500 links		
Artikelnummer: 63034123				
	14-406401280 14406401280	Bremsleuchte Schmidt Cleango 400/500 hinten links 24V Versandgewicht: 0,34 kg		
Artikelnummer: 63034124				
	14-406401290 14406401290	Blink-Rückfahrleuchte Schmidt Cleango 400/500 hinten links Versandgewicht: 0,33 kg		
Artikelnummer: 63034125				
	14-928001104 14928001104	Gehäuse Schmidt Cleango 400/500 inklusive Befestigungsschraube Kennzeichenleuchte l: 140 b: 47 h: 44 24V		
Artikelnummer: 63034126				
	1127326-7 11273267	Hitzeschutz Schmidt Cleango 400/500 Abgasrohr Abgasanlage Versandgewicht: 0,308 kg		
Artikelnummer: 63034127				
	1014318-7 10143187	Magnetventil Schmidt Cleango 400/500 Steuerblock Arbeitshydraulik Versandgewicht: 1,58 kg		
Artikelnummer: 63034128				
	1014317-8 10143178	Magnetventil Schmidt Cleango 400/500 Steuerblock Arbeitshydraulik		

Alle Preise zzgl. MwSt, Verpackung und Fracht. Bestellhotline: +49 (0) 6659 / 9862 0 | Allgemeine Geschäftsbedingungen: www.paulwiegand.de/agb
Dieser Katalog ersetzt alle vorherigen Kataloge und Preislisten. Druckfehler und Irrtum vorbehalten.

Cleango 400/500 Elektrik, Hydraulik, Pneumatik

Bild	Vergleichsnummer	Beschreibung		Notizen
Artikelnummer: 63034129				
	1014320-3 10143203	Magnetventil Schmidt Cleango 400/500 Steuerblock Arbeitshydraulik		
Artikelnummer: 63034130				
	1047931-4 10479314	Axialkolbenpumpe Schmidt Cleango 400/500 Antriebsaggregat Fahrmotor		
Artikelnummer: 63034131				
	1047932-3 10479323	Axialkolbenpumpe Schmidt Cleango 400/500 Antriebsaggregat Fahrmotor		
Artikelnummer: 63034132				
	14-927042100 14927042100	Hydraulikmotor Schmidt Cleango 400/500 Wasseranlage Kehrbesen Versandgewicht: 3,03 kg		
Artikelnummer: 63034133				
	1048867-0 10488670	Verteilergetriebe Schmidt Cleango 400/500 Fahrmotor		
Artikelnummer: 63034134				
	14923001302 14-923001302	Mitnehmer Schmidt Cleango 400/500 Klauenkupplung 8 Zähne Versandgewicht: 0,013 kg		
Artikelnummer: 63034135				
	1114276-5 11142765	Platine Schmidt Cleango 400/500 mit Drehschalter 7-fach Versandgewicht: 0,161 kg		

Cleango 400/500 Elektrik, Hydraulik, Pneumatik

Bild	Vergleichsnummer	Beschreibung		Notizen
Artikelnummer: 63034136				
	1085545-2 10855452	Wegeventil Schmidt Cleango 400/500 komplett Hydraulikanlage R3/8" 2/2 Wege Versandgewicht: 0,672 kg		
Artikelnummer: 63034137				
	1085542-5 10855425	Gehäuse Schmidt Cleango 400/500 Wegeventil Hydraulikanlage R3/82 Versandgewicht: 0,173 kg		
Artikelnummer: 63034139				
	1085544-3 10855443	Ventil Schmidt Cleango 400/500 Wegeventil Hydraulikanlage 2/2 Wege Versandgewicht: 0,273 kg		
Artikelnummer: 63034140				
	1081865-3 10818653	Füllstandsanzeige Schmidt Cleango 400/500 Kraftstofftank l: 940 Versandgewicht: 0,778 kg		
Artikelnummer: 63034141				
	1016080-8 10160808	Elektromagnetventil Schmidt Cleango 400/500 Hochdruckanlage Versandgewicht: 0,9 kg		
Artikelnummer: 63034142				
	1037735-3 10377353	Wegeventil Schmidt Cleango 400/500 4 Wege Versandgewicht: 2,02 kg		
Artikelnummer: 63034143				
	14-927002020 14927002020	Anschlussplatte Schmidt Cleango 400/500 Wegeventil R1/4"		

Alle Preise zzgl. MwSt, Verpackung und Fracht. Bestellhotline: +49 (0) 6659 / 9862 0 | Allgemeine Geschäftsbedingungen: www.paulwiegand.de/agb
Dieser Katalog ersetzt alle vorherigen Kataloge und Preislisten. Druckfehler und Irrtum vorbehalten.

Cleango 400/500 Elektrik, Hydraulik, Pneumatik

Bild	Vergleichsnummer	Beschreibung		Notizen
Artikelnummer: 63034144				
	14-927013002 14927013002	Wegeventil Schmidt Cleango 400/500 mit Rückschlagventil		
Artikelnummer: 63034145				
	1081202-5 10812025	Wischermotor Schmidt Cleango 400/500 Frontscheibe 24V Versandgewicht: 3,1 kg		
Artikelnummer: 63034146				
	14-928056426 14928056426	Lenkstockschalter Schmidt Cleango 400/500 Versandgewicht: 0,58 kg		
Artikelnummer: 63034147				
	14-927002061 14927002061	Magnetspule Schmidt Cleango 400/500 24V Versandgewicht: 0,207 kg		
Artikelnummer: 63034148				
	14-408201020 14408201020 4082-0102-0 408201020	Hydraulikzylinder Schmidt Cleango 400/500 Lenkung Vorderachse rechts		
Artikelnummer: 63034149				
	14-408201030 14408201030 4082-0103-0 408201030	Hydraulikzylinder Schmidt Cleango 400/500 Lenkung Vorderachse links		
Artikelnummer: 63034150				
	14-928001400 14928001400	Blinkleuchte Schmidt Cleango 400/500 Seitenverkleidung links/rechts rund		

Cleango 400/500 Elektrik, Hydraulik, Pneumatik

Bild	Vergleichsnummer	Beschreibung		Notizen
Artikelnummer: 63034151				
	1118960-7 11189607	LED Schmidt Cleango 400/500 Mittelkonsole Kabine grün Versandgewicht: 0,002 kg		
Artikelnummer: 63034152				
	14-927042112 14927042112	Hydraulikmotor Schmidt Cleango 400/500 16,6cm³ Versandgewicht: 3,09 kg		
Artikelnummer: 63034153				
	14-927100052 14927100052	Lagerflansch Schmidt Cleango 400/500 Vorsatzlager Hydraulikmotor Klimaanlage Versandgewicht: 1,381 kg		
Artikelnummer: 63034154				
	1013785-3 10137853	Kupplungsmuffe Schmidt Cleango 400/500 Hydraulikmotor Klimaanlage Versandgewicht: 0,036 kg		
Artikelnummer: 63034155				
	12-97700754 1297700754	Batterie Schmidt Cleango 400/500 Fahrmotor 12V 90AH		
Artikelnummer: 63034156				
	14-924054259 14924054259 924054259 92-4054-259	Kühlwasserschlauch Schmidt Cleango 400/500 Fahrmotor l: 1000 Versandgewicht: 1,19 kg		
Artikelnummer: 63034157				
	1107692-5 11076925	Kombikühler Schmidt Cleango 400/500 EURO5		

Alle Preise zzgl. MwSt, Verpackung und Fracht. Bestellhotline: +49 (0) 6659 / 9862 0 | Allgemeine Geschäftsbedingungen: www.paulwiegand.de/agb
Dieser Katalog ersetzt alle vorherigen Kataloge und Preislisten. Druckfehler und Irrtum vorbehalten.

Cleango 400/500 Elektrik, Hydraulik, Pneumatik

Bild	Vergleichsnummer	Beschreibung		Notizen
Artikelnummer: 63034158				
	14-928089018 14928089018 928089018	Leistungsrelais Schmidt Cleango 400/500 24V 90A Versandgewicht: 0,175 kg		
Artikelnummer: 63034159				
	1052890-3 10528903	Formschlauch Schmidt Cleango 400/500 Kühlsystem Fahrmotor Versandgewicht: 1,054 kg		
Artikelnummer: 63034160				
	14-928004013 14928004013	Wischermotor Schmidt Cleango 400/500 Scheibenwaschanlage 24V Versandgewicht: 2,807 kg		
Artikelnummer: 63034161				
	1058189-0 10581890	Keilriemen Schmidt Cleango 400/500 Lichtmaschine Fahrmotor 24V Versandgewicht: 0,237 kg		
Artikelnummer: 63034162				
	1058192-5 10581925	Riemenspanner Schmidt Cleango 400/500 Keilriemen Lichtmaschine Fahrmotor Versandgewicht: 1,52 kg		
Artikelnummer: 63034163				
	10530847	Lichtmaschine Schmidt Cleango 400/500 Fahrmotor 24V 80A Versandgewicht: 6,628 kg		
Artikelnummer: 63034164				
		Kompressor Schmidt Cleango 400/500 Klimaanlage 24V Versandgewicht: 7,21 kg		

Cleango 400/500 Elektrik, Hydraulik, Pneumatik

Bild	Vergleichsnummer	Beschreibung		Notizen
Artikelnummer: 63034165				
	14-406400280 14406400280	Bedieneinheit Schmidt Cleango 400/500 mit Spiralkabel		
Artikelnummer: 63034166				
	14-965015003 14965015003	Bowdenzughülle Schmidt Cleango 400/500 Fahrpedal Fahrantrieb D: 7 Versandgewicht: 0,112 kg		
Artikelnummer: 63034167				
	14-965015150 14965015150	Bowdenzug Schmidt Cleango 400/500 komplett Fahrpedal Drehzahlregulierung Fahrantrieb l: 3500 Versandgewicht: 0,13 kg		
Artikelnummer: 63034168				
	14-928009003 14928009003	Zündschloss Schmidt Cleango 400/500 12V Versandgewicht: 0,094 kg		
Artikelnummer: 63034169				
	12-04060136 1204060136 12-927045020 12927045020	Dichtsatz Schmidt Cleango 400/500 Hydraulikmotor Tellerbesen Versandgewicht: 0,07 kg		
Artikelnummer: 63034170				
	14-926024228 14926024228	Wassermagnetventil Schmidt Cleango 400/500 1/4 " elektrisch Versandgewicht: 0,241 kg		
Artikelnummer: 63034171				
	1107063-6 11070636	Motor Schmidt Cleango 400/500 komplett Fahrmotor VM R765EU5/ 06D01585		

Alle Preise zzgl. MwSt, Verpackung und Fracht. Bestellhotline: +49 (0) 6659 / 9862 0 | Allgemeine Geschäftsbedingungen: www.paulwiegand.de/agb
Dieser Katalog ersetzt alle vorherigen Kataloge und Preislisten. Druckfehler und Irrtum vorbehalten.

Cleango 400/500 Elektrik, Hydraulik, Pneumatik

Bild	Vergleichsnummer	Beschreibung		Notizen
Artikelnummer: 63034172				
		Fahrmotor Schmidt Cleango 400/500 komplett VM-Motor R756 06D01585		
Artikelnummer: 63034174				
	1052885-0 10528850	Niveaugeber Schmidt Cleango 400/500 Wassertank Versandgewicht: 0,37 kg		
Artikelnummer: 63034175				
	12-97600325 1297600325	Kugelhahn Schmidt Cleango 400/500 Hydraulikleitung Fahrantrieb Hinterachse S 12 NW8 Versandgewicht: 0,354 kg		
Artikelnummer: 63034176				
	1055052-0 10550520	Hydraulikleitung Schmidt Cleango 400/500 Fahrantrieb Hinterachse Versandgewicht: 0,097 kg		
Artikelnummer: 63034177				
	1053026-8 10530268	Hydraulikrohr Schmidt Cleango 400/500 Hydraulikleitung Fahrantrieb Hinterachse Versandgewicht: 0,224 kg		
Artikelnummer: 63034178				
	0226303-6 02263036	Schwenkverschraubung Schmidt Cleango 400/500 Hydraulikleitung Fahrantrieb Hinterachse Versandgewicht: 0,231 kg		
Artikelnummer: 63034179				
	1039794-7 10397947	Ölmessstab Schmidt Cleango 400/500 Kunststoff Versandgewicht: 0,009 kg		

Cleango 400/500 Elektrik, Hydraulik, Pneumatik

Bild	Vergleichsnummer	Beschreibung		Notizen
Artikelnummer: 63034180				
	1145100-1 11451001	Lichtmaschine Schmidt Cleango 400/500 VM 24V 110A Versandgewicht: 8,2 kg		
Artikelnummer: 63034181				
	1056166-1 10561661	Rücklaufleitung Schmidt Cleango 400/500 Kühlsystem l: 1700 Versandgewicht: 0,6 kg		
Artikelnummer: 63034182				
	1064179-0 10641790	Steuergerät Schmidt Cleango 400/500 Fahrmotor EDC-VM R754 EURO 4 Versandgewicht: 0,726 kg		
Artikelnummer: 63034183				
	1052874-3 10528743	Formschlauch Schmidt Cleango 400/500 Rücklauf Kühler		
Artikelnummer: 63034184				
	14-928056427 14928056427	Lenkstockschalter Schmidt Cleango 400/500 Beleuchtung Scheibenwischer Versandgewicht: 0,44 kg		
Artikelnummer: 63034186				
	14-644000440 14644000440	Filter Schmidt Cleango 400/500 komplett Wasseranlage Wasserpumpe Versandgewicht: 0,58 kg		
Artikelnummer: 63034187				
	14-889900950 14889900950	Dichtsatz Schmidt Cleango 400/500 Hydraulikzylinder Vorbaubesen Versandgewicht: 0,045 kg		

Alle Preise zzgl. MwSt, Verpackung und Fracht. Bestellhotline: +49 (0) 6659 / 9862 0 | Allgemeine Geschäftsbedingungen: www.paulwiegand.de/agb
Dieser Katalog ersetzt alle vorherigen Kataloge und Preislisten. Druckfehler und Irrtum vorbehalten.

Cleango 400/500 Elektrik, Hydraulik, Pneumatik

Bild	Vergleichsnummer	Beschreibung		Notizen
Artikelnummer: 63034188				
		Ventildeckeldichtung Schmidt Cleango 400/500 Zylinderkopf Fahrmotor Versandgewicht: 0,035 kg		
Artikelnummer: 63034189				
	1117938-8 11179388	Kühlwasserschlauch Schmidt Cleango 400/500 Kühlsystem Fahrmotor Versandgewicht: 1,457 kg		
Artikelnummer: 63034190				
	14-576004510 14576004510	Flex-Rohr Schmidt Cleango 400/500 Turbolader Schalldämpfer Abgasanlage Versandgewicht: 2,396 kg		
Artikelnummer: 63034191				
	14-549000370 14549000370	Schalldämpfer Schmidt Cleango 400/500 Abgasanlage Fahrmotor Versandgewicht: 16,7 kg		
Artikelnummer: 63034192				
	1077046-3 10770463 1060409-0 10604090 1050915-8 10509158	Druckregelventil Schmidt Cleango 400/500 Tellerbesen Kehraggregat links/rechts Versandgewicht: 1,16 kg		
Artikelnummer: 63034193				
	1084448-3 10844483	Magnetspule Schmidt Cleango 400/500 Ventilblock Wasserpumpe Tellerbesen d: 13 b: 36 h: 39 24V Versandgewicht: 0,303 kg		
Artikelnummer: 63034194				
	1015922-2 10159222	Thermoschalter Schmidt Cleango 400/500 Lüfter Ölkühler Versandgewicht: 0,11 kg		

Cleango 400/500 Elektrik, Hydraulik, Pneumatik

Bild	Vergleichsnummer	Beschreibung		Notizen
Artikelnummer: 63034195				
	1074329-8 10743298	Wegeventil Schmidt Cleango 400/500 Steuereinheit Kehraggregat 2/2 Wege Versandgewicht: 0,716 kg		
Artikelnummer: 63034196				
	1037737-1 10377371	Wegeventil Schmidt Cleango 400/500 Steuereinheit Hydraulikanlage Tellerbesenaggregat Versandgewicht: 1,99 kg		
Artikelnummer: 63034197				
	1054828-6 10548286	Magnetspule Schmidt Cleango 400/500 Magnetventil C13A24/14Bi-D Versandgewicht: 0,21 kg		
Artikelnummer: 63034198				
	1127170-4 11271704	Magnetspule Schmidt Cleango 400/500 Wegemagnetventil 24V 2/2 Wege Versandgewicht: 0,194 kg		
Artikelnummer: 63034199				
	1058194-3 10581943	Anlasser Schmidt Cleango 400/500 Fahrmotor Versandgewicht: 12 kg		
Artikelnummer: 63034200				
	1058195-2 10581952	Leistungsrelais Schmidt Cleango 400/500 Anlasser Fahrmotor 24V Versandgewicht: 0,45 kg		
Artikelnummer: 63034202				
	14-924054272 14924054272	Flex-Rohr Schmidt Cleango 400/500 Turbolader Fahrmotor Versandgewicht: 0,502 kg		

Alle Preise zzgl. MwSt, Verpackung und Fracht. Bestellhotline: +49 (0) 6659 / 9862 0 | Allgemeine Geschäftsbedingungen: www.paulwiegand.de/agb
Dieser Katalog ersetzt alle vorherigen Kataloge und Preislisten. Druckfehler und Irrtum vorbehalten.

Cleango 400/500 Elektrik, Hydraulik, Pneumatik

Bild	Vergleichsnummer	Beschreibung		Notizen
Artikelnummer: 63034203				
	1058199-8 10581998	Filterelement Schmidt Cleango 400/500 Motorölfilter Fahrmotor Versandgewicht: 0,13 kg		
Artikelnummer: 63034204				
	1093015-7 10930157	Hupe Schmidt Cleango 400/500 mit Montageplatte Versandgewicht: 0,278 kg		
Artikelnummer: 63034205				
	1122728-2 11227282	Schaltmagnet Schmidt Cleango 400/500 Versandgewicht: 0,4 kg		
Artikelnummer: 63034206				
	1122715-7 11227157	Proportionalmagnet Schmidt Cleango 400/500 Versandgewicht: 0,38 kg		
Artikelnummer: 63034207				
	1102908-6 11029086	Filter Schmidt Cleango 400/500 Kraftstoffsystem VM-Motori EURO5 Versandgewicht: 0,651 kg		
Artikelnummer: 63034208				
	0289832-8 02898328	Filter Schmidt Cleango 400/500 Ölfilter Fahrmotor VM-Motori EURO5 Versandgewicht: 0,684 kg		

Cleango 400/500 Aufbau und Antriebsaggregat

Bild	Vergleichsnummer	Beschreibung		Notizen
Artikelnummer: 63036031				
	14-925014103 14925014103	Anschlussstück Schmidt Cleango 400/500 Wassertank Polypropylen (PP) 1 1/4" Versandgewicht: 0,03 kg		
Artikelnummer: 63036032				
	14-504000080 14504000080 504000080	Lüfterrad Schmidt Cleango 400/500 Gebläse Versandgewicht: 26 kg		
Artikelnummer: 63036033				
	14-564000750 14564000750 564000750	Gebläsegehäuse Schmidt Cleango 400/500 Gebläse Versandgewicht: 53 kg		
Artikelnummer: 63036034				
	14-925014203 14925014203 925014203	Gegenmutter Schmidt Cleango 400/500 Wassertank 1 1/4 " Versandgewicht: 0,014 kg		
Artikelnummer: 63036035				
	1017890-6 10178906	Deckel Schmidt Cleango 400/500 Kraftstofftank Bajonett Versandgewicht: 0,057 kg		
Artikelnummer: 63036036				
	14-622500400 14622500400 622500400	Distanzstück Schmidt Cleango 400/500 Wartungsklappe Kehrgutbehälter oben l: 80 b: 20 h: 14 Versandgewicht: 0,02 kg		
Artikelnummer: 63036038				
	14-928035047 14928035047 928035047	Felge Schmidt Cleango 400/500 Fahrgestell 5.5-15 Versandgewicht: 22,7 kg		

Alle Preise zzgl. MwSt, Verpackung und Fracht. Bestellhotline: +49 (0) 6659 / 9862 0 | Allgemeine Geschäftsbedingungen: www.paulwiegand.de/agb
Dieser Katalog ersetzt alle vorherigen Kataloge und Preislisten. Druckfehler und Irrtum vorbehalten.

Cleango 400/500 Aufbau und Antriebsaggregat

Bild	Vergleichsnummer	Beschreibung		Notizen
Artikelnummer: 63036039				
	14-672000030 14672000030 672000030	Stehbolzen Schmidt Cleango 400/500 Radnabe Versandgewicht: 0,11 kg		
Artikelnummer: 63036040				
	14-965058030 14965058030 965058030	Verschluss Schmidt Cleango 400/500 Kabinenheizung Versandgewicht: 0,035 kg		
Artikelnummer: 63036041				
	14-967075115 14967075115 967075115 111.3588 1113588	Anlaufscheibe Schmidt Cleango 400/500 Versandgewicht: 0,004 kg		
Artikelnummer: 63036000				
	1049747-4 10497474	Kombikühler Schmidt Cleango 400/500 Wasser/ÖL + Ladeluftkühler		
Artikelnummer: 63036001				
	1055005-8 10550058	Ladeluftkühler Schmidt Cleango 400/500		
Artikelnummer: 63036002				
	1055007-6 10550076	Kombikühler Schmidt Cleango 400/500 Wasser/Öl Versandgewicht: 85 kg		
Artikelnummer: 63036003				
	1055003-0 10550030	Lüfterhaube Schmidt Cleango 400/500 Lüfterflügel Kombikühler		

Cleango 400/500 Aufbau und Antriebsaggregat

Bild	Vergleichsnummer	Beschreibung		Notizen
Artikelnummer: 63036004				
	1055002-1 10550021	Hydraulikmotor Schmidt Cleango 400/500 Lüfterflügel Kombikühler Versandgewicht: 3,293 kg		
Artikelnummer: 63036005				
	1054998-0 10549980	Lüfterrad Schmidt Cleango 400/500 Kühlsystem WingFan D: 460 Versandgewicht: 2,66 kg		
Artikelnummer: 63036006				
	1013692-5 10136925	Frontscheibe Schmidt Cleango 400/500 Elite S Versandgewicht: 40 kg		
Artikelnummer: 63036009				
	14-542500050 14542500050	Halterung Schmidt Cleango 400/500 Rückleuchte rechts Versandgewicht: 1,56 kg		
Artikelnummer: 63036010				
	14-928004024 14928004024	Wischerarm Schmidt Cleango 400/500 mit Wasserdüsen l: 800 Versandgewicht: 1,25 kg		
Artikelnummer: 63036011				
	14656400410 14-656400410	Kupplungsnabe Schmidt Cleango 400/500 Wasseranlage DM 17, Kegel 1:8, Innen Versandgewicht: 0,297 kg		
Artikelnummer: 63036012				
	14-503000180 14503000180	Griff Schmidt Cleango 400/500 Wartungsklappe Versandgewicht: 0,751 kg		

Alle Preise zzgl. MwSt, Verpackung und Fracht. Bestellhotline: +49 (0) 6659 / 9862 0 | Allgemeine Geschäftsbedingungen: www.paulwiegand.de/agb
Dieser Katalog ersetzt alle vorherigen Kataloge und Preislisten. Druckfehler und Irrtum vorbehalten.

Cleango 400/500 Aufbau und Antriebsaggregat

Bild	Vergleichsnummer	Beschreibung	Notizen
Artikelnummer: 63036013			
	14-926048001 14926048001	Stoßdämpfer Schmidt Cleango 400/500 D: 70 d: 60 Versandgewicht: 3,9 kg	
Artikelnummer: 63036014			
	14-621001750 14621001750	Bolzen Schmidt Cleango 400/500 Lenkzylinder M16 Versandgewicht: 0,16 kg	
Artikelnummer: 63036015			
	14-931050000 14931050000	Lagerung Schmidt Cleango 400/500 Achsschenkel oben Versandgewicht: 0,536 kg	
Artikelnummer: 63036016			
	14-931051000 14931051000	Lagerung Schmidt Cleango 400/500 Achsschenkel 54x38 unten Versandgewicht: 0,428 kg	
Artikelnummer: 63036017			
	14-621001760 14621001760	Bolzen Schmidt Cleango 400/500 Achsschenkel Versandgewicht: 1,64 kg	
Artikelnummer: 63036018			
	14-663002910R 14663002910R	Abdeckung Schmidt Cleango 400/500 Achsschenkel unten Versandgewicht: 0,02 kg	
Artikelnummer: 63036019			
	14-967072113 14967072113	Abdeckkappe Schmidt Cleango 400/500 Radnabe D: 80 Versandgewicht: 0,108 kg	

Cleango 400/500 Aufbau und Antriebsaggregat

Bild	Vergleichsnummer	Beschreibung		Notizen
Artikelnummer: 63036020				
	14-931018001 14931018001	Lager Schmidt Cleango 400/500 Radnabe außen Versandgewicht: 0,53 kg		
Artikelnummer: 63036021				
	14-931017010 14931017010	Lager Schmidt Cleango 400/500 Radnabe innen Versandgewicht: 0,91 kg		
Artikelnummer: 63036022				
	14-931100000 14931100000	Stützring Schmidt Cleango 400/500 Lager Radnabe Versandgewicht: 0,066 kg		
Artikelnummer: 63036023				
	14-671003640 14671003640	Distanzring Schmidt Cleango 400/500 Radnabe Achszapfen Versandgewicht: 0,072 kg		
Artikelnummer: 63036029				
	14-513008540 14513008540	Drehplatte Schmidt Cleango 400/500 Aufnahme Tellerbesen		
Artikelnummer: 63036024				
	14-610005840 14610005840	Flansch Schmidt Cleango 400/500 Ventilator oben Versandgewicht: 24,4 kg		
Artikelnummer: 63036025				
	14-480300750 14480300750	Dichtplatte Schmidt Cleango 400/500 Ventilator oben Versandgewicht: 2,25 kg		

Alle Preise zzgl. MwSt, Verpackung und Fracht. Bestellhotline: +49 (0) 6659 / 9862 0 | Allgemeine Geschäftsbedingungen: www.paulwiegand.de/agb
Dieser Katalog ersetzt alle vorherigen Kataloge und Preislisten. Druckfehler und Irrtum vorbehalten.

Cleango 400/500 Aufbau und Antriebsaggregat

Bild	Vergleichsnummer	Beschreibung		Notizen
Artikelnummer: 63036026				
	14-922011003 14922011003	Gummi-Metall-Puffer Schmidt Cleango 400/500 Ventilator M12x35 D: 75 h: 50 Typ"A" Versandgewicht: 0,384 kg		
Artikelnummer: 63036027				
	14-610005850 14610005850	Trägerflansch Schmidt Cleango 400/500 Ventilator Hydraulikmotor oben Versandgewicht: 6,55 kg		
Artikelnummer: 63036028				
	14-928004025 14928004025	Wischerblatt Schmidt Cleango 400/500 l: 1000 Versandgewicht: 0,513 kg		
Artikelnummer: 63036030				
	1028576-4 10285764	Bremsklotzsatz Schmidt Cleango 400/500 Scheibenbremse Versandgewicht: 0,865 kg		
Artikelnummer: 63036042				
	14-923036002 14923036002	Bowdenzug Schmidt Cleango 400/500 l: 1800 Versandgewicht: 0,61 kg		
Artikelnummer: 63036043				
	14-965061205 14965061205	Türschloss Schmidt Cleango 400/500 Kabine rechts innen Versandgewicht: 0,7 kg		
Artikelnummer: 63036044				
	14-549000430 14549000430	Schalldämpfer Schmidt Cleango 400/500 oval Versandgewicht: 17,8 kg		

Cleango 400/500 Aufbau und Antriebsaggregat

Bild	Vergleichsnummer	Beschreibung		Notizen
Artikelnummer: 63036045				
	14-576004700 14576004700	Endrohr Schmidt Cleango 400/500 Abgasanlage Fahrmotor Versandgewicht: 5,98 kg		
Artikelnummer: 63036046				
	1010293-4 10102934	Rohr Schmidt Cleango 400/500 2.Sektion Versandgewicht: 3,2 kg		
Artikelnummer: 63036047				
	14-576004680 14576004680	Rohr Schmidt Cleango 400/500 1. Sektion		
Artikelnummer: 63036048				
	14-921050004 14921050004	Isolierung Schmidt Cleango 400/500 b: 50 s: 3 Versandgewicht: 0,065 kg		
Artikelnummer: 63036007				
	1032613-1 10326131	Schnappverschluss Schmidt Cleango 400/500 schließbar Versandgewicht: 0,44 kg		
Artikelnummer: 63036008				
	14-967075120 14967075120 967075120	O-Ring Schmidt Cleango 400/500 Achse Versandgewicht: 0,001 kg		
Artikelnummer: 63036037				
	14-967075121 14967075121 967075121	Bolzen Schmidt Cleango 400/500 Achse Versandgewicht: 0,224 kg		

Alle Preise zzgl. MwSt, Verpackung und Fracht. Bestellhotline: +49 (0) 6659 / 9862 0 | Allgemeine Geschäftsbedingungen: www.paulwiegand.de/agb
Dieser Katalog ersetzt alle vorherigen Kataloge und Preislisten. Druckfehler und Irrtum vorbehalten.

Cleango 400/500 Aufbau und Antriebsaggregat

Bild	Vergleichsnummer	Beschreibung		Notizen
Artikelnummer: 63036049				
	14-967075110 14967075110 967075110	Stirnrad Schmidt Cleango 400/500 Differential Versandgewicht: 0,23 kg		
Artikelnummer: 63036050				
	14-967075116 14967075116 967075116 14-967075116	Nadellager Schmidt Cleango 400/500 Achse Versandgewicht: 0,018 kg		
Artikelnummer: 63036051				
	14-967075106 14967075106	Kegelrollenlager Schmidt Cleango 400/500 Achse Versandgewicht: 0,85 kg		
Artikelnummer: 63036052				
	14-929090015 14929090015	Spiegelarm Schmidt Cleango 400/500 links/rechts Versandgewicht: 1,03 kg		
Artikelnummer: 63036053				
	14-929090102 14929090102	Rückspiegel Schmidt Cleango 400/500 l: 359 b: 209 unbeheizt Versandgewicht: 1,18 kg		
Artikelnummer: 63036054				
	14-929090103 14929090103	Spiegel Schmidt Cleango 400/500 beheizt Versandgewicht: 1,3 kg		
Artikelnummer: 63036055				
	14-922009002 14922009002	Schwingungsdämpfer Schmidt Cleango 400/500 Motor Versandgewicht: 0,59 kg		

Cleango 400/500 Aufbau und Antriebsaggregat

Bild	Vergleichsnummer	Beschreibung		Notizen
Artikelnummer: 63036056				
	14-626001190T 14626001190T	Leitblech Schmidt Cleango 400/500 Kehrgutbehälter Versandgewicht: 13 kg		
Artikelnummer: 63036057				
	1054996-2 10549962	Schutzgitter Schmidt Cleango 400/500 Lüfter Versandgewicht: 3,1 kg		
Artikelnummer: 63036086				
	14-680502560 14680502560	Dichtring Schmidt Cleango 400/500 Saugrohr oben D: 314 d: 226 h: 50 Versandgewicht: 1,32 kg		
Artikelnummer: 63036058				
	14-633001690 14633001690	Bolzen Schmidt Cleango 400/500 Federung Aufnahme Versandgewicht: 0,373 kg		
Artikelnummer: 63036059				
	14-633001850 14633001850	Zentrierdorn Schmidt Cleango 400/500 Federung Versandgewicht: 0,074 kg		
Artikelnummer: 63036060				
	14-967094025 14967094025	Blattfeder Schmidt Cleango 400/500 Vorderachse		
Artikelnummer: 63036061				
	1052179-5 10521795	Ausgleichbehälter Schmidt Cleango 400/500 Fahrmotor OM 904 LA Versandgewicht: 2,505 kg		

Alle Preise zzgl. MwSt, Verpackung und Fracht. Bestellhotline: +49 (0) 6659 / 9862 0 | Allgemeine Geschäftsbedingungen: www.paulwiegand.de/agb
Dieser Katalog ersetzt alle vorherigen Kataloge und Preislisten. Druckfehler und Irrtum vorbehalten.

Cleango 400/500 Aufbau und Antriebsaggregat

Bild	Vergleichsnummer	Beschreibung		Notizen
Artikelnummer: 63036062				
	1076771-6 10767716	Deckel Schmidt Cleango 400/500 mit Dichtung Ausgleichbehälter		
Artikelnummer: 63036063				
	0219427-2 02194272	Tankdeckel Schmidt Cleango 400/500 abschließbar Versandgewicht: 0,158 kg		
Artikelnummer: 63036064				
	1090571-9 10905719	Tankdeckel Schmidt Cleango 400/500 abschließbar Versandgewicht: 0,29 kg		
Artikelnummer: 63036065				
	14-967094020 14967094020	Blattfeder Schmidt Cleango 400/500 Hinterachse Versandgewicht: 28 kg		
Artikelnummer: 63036066				
	14-926017006 14926017006	Gasfeder Schmidt Cleango 400/500 Versandgewicht: 0,14 kg		
Artikelnummer: 63036067				
	14-922009030 14922009030	Gummipuffer Schmidt Cleango 400/500 Halterung Kühler Versandgewicht: 0,028 kg		
Artikelnummer: 63036068				
	14-965038101 14965038101	Füllstandsanzeige Schmidt Cleango 400/500 Hydrauliköltank M12 Versandgewicht: 0,14 kg		

Cleango 400/500 Aufbau und Antriebsaggregat

Bild	Vergleichsnummer	Beschreibung		Notizen
Artikelnummer: 63036069				
	14-925029025 14925029025 5137372	Kugelhahn Schmidt Cleango 400/500 Wasserfilter		
Artikelnummer: 63036070				
	14-924054041 14924054041	Wasserschlauch Schmidt Cleango 400/500 Wassertank D: 25 d: 15		
Artikelnummer: 63036071				
	14-448000070 14448000070 14-448000010 14448000010	Schalldämmung Schmidt Cleango 400/500 Kehrgutbehälter Versandgewicht: 34,404 kg		
Artikelnummer: 63036072				
	14-947040001 14947040001	Schalldämmung Schmidt Cleango 400/500 Kehrgutbehälter Deckel		
Artikelnummer: 63036073				
	14-922018000 14922018000	Gummipuffer Schmidt Cleango 400/500 Rahmen M10x27 55° Shore Typ"D" Versandgewicht: 0,39 kg		
Artikelnummer: 63036074				
	14-923060066 14923060066	Keilriemen Schmidt Cleango 400/500 Fahrmotor		
Artikelnummer: 63036075				
	14-549000220 14549000220	Schalldämpfer Schmidt Cleango 400/500 Versandgewicht: 15,9 kg		

Alle Preise zzgl. MwSt, Verpackung und Fracht. Bestellhotline: +49 (0) 6659 / 9862 0 | Allgemeine Geschäftsbedingungen: www.paulwiegand.de/agb
Dieser Katalog ersetzt alle vorherigen Kataloge und Preislisten. Druckfehler und Irrtum vorbehalten.

Cleango 400/500 Aufbau und Antriebsaggregat

Bild	Vergleichsnummer	Beschreibung		Notizen
Artikelnummer: 63036076				
	14-922009000 14922009000	Schwingungsdämpfer Schmidt Cleango 400/500 Aufnahme Fahrwerk Versandgewicht: 0,94 kg		
Artikelnummer: 63036077				
	14-686400040 14686400040 14-686400040	Bremsscheibe Schmidt Cleango 400/500 Vorderachse Versandgewicht: 9,4 kg		
Artikelnummer: 63036078				
	14-622500970 14622500970	Buchse Schmidt Cleango 400/500 Wassertank Befestigung		
Artikelnummer: 63036079				
	14-546500170 14546500170	Gehäuse Schmidt Cleango 400/500 Scheinwerfer vorn rechts Versandgewicht: 0,9 kg		
Artikelnummer: 63036080				
	14-546500180 14546500180	Gehäuse Schmidt Cleango 400/500 Scheinwerfer vorn links Versandgewicht: 0,95 kg		
Artikelnummer: 63036081				
	14-923060084 14923060084	Keilriemen Schmidt Cleango 400/500 Klimaanlage 13x749 Versandgewicht: 0,08 kg		
Artikelnummer: 63036082				
	14-612015180 14612015180	Gegenhalter Schmidt Cleango 400/500 Rahmen l: 200 b: 70 h: 20 Versandgewicht: 2,15 kg		

Cleango 400/500 Aufbau und Antriebsaggregat

Bild	Vergleichsnummer	Beschreibung		Notizen
Artikelnummer: 63036083				
	14-965063050 14965063050	Griff Schmidt Cleango 400/500 Kabine Versandgewicht: 0,2 kg		
Artikelnummer: 63036084				
	1007110-1 10071101	Deckel Schmidt Cleango 400/500 Saugrohr Edelstahl Versandgewicht: 3,156 kg		
Artikelnummer: 63036085				
	1007108-5 10071085	Saugrohr Schmidt Cleango 400/500 Edelstahl Versandgewicht: 26 kg		
Artikelnummer: 63036087				
	1053195-3 10531953	Verschluss Schmidt Cleango 400/500 Deckel Saugrohr Versandgewicht: 0,105 kg		
Artikelnummer: 63036088				
	14-929028001 14929028001	Dämmmatte Schmidt Cleango 400/500 Turbolader Versandgewicht: 0,38 kg		
Artikelnummer: 63036089				
	14-965062002 14965062002	Scharnier Schmidt Cleango 400/500 Deckel Kehrgutbehälter Versandgewicht: 0,06 kg		
Artikelnummer: 63036090				
	14-663002900 14663002900	Abdeckkappe Schmidt Cleango 400/500 Aufnahme Lenkstange Achse oben Versandgewicht: 0,36 kg		

Alle Preise zzgl. MwSt, Verpackung und Fracht. Bestellhotline: +49 (0) 6659 / 9862 0 | Allgemeine Geschäftsbedingungen: www.paulwiegand.de/agb
Dieser Katalog ersetzt alle vorherigen Kataloge und Preislisten. Druckfehler und Irrtum vorbehalten.

Cleango 400/500 Aufbau und Antriebsaggregat

Bild	Vergleichsnummer	Beschreibung		Notizen
Artikelnummer: 63036091				
	1028532-7 10285327	Klappe Schmidt Cleango 400/500 Kabine Versandgewicht: 0,8 kg		
Artikelnummer: 63036092				
	1051438-4 10514384	Kraftstofftank Schmidt Cleango 400/500 Aluminium Versandgewicht: 14,8 kg		
Artikelnummer: 63036093				
	14-967075301 14967075301	Radbolzen Schmidt Cleango 400/500 Radnabe Versandgewicht: 0,16 kg		
Artikelnummer: 63036094				
	14-511000610R 14511000610R 1146728-1 11467281	Radnabe Schmidt Cleango 400/500 Versandgewicht: 9,3 kg		
Artikelnummer: 63036095				
	14-928035044 14928035044	Felge Schmidt Cleango 400/500 5.5J-15 6-Loch Versandgewicht: 28 kg		
Artikelnummer: 63036096				
	1120219-2 11202192	Schutzblech Schmidt Cleango 400/500 rechts		
Artikelnummer: 63036097				
	1115284-2 11152842	Radnabe Schmidt Cleango 400/500 Versandgewicht: 5,3 kg		

Cleango 400/500 Aufbau und Antriebsaggregat

Bild	Vergleichsnummer	Beschreibung		Notizen
Artikelnummer: 63036099				
	1057035-8 10570358	Schutzabdeckung Schmidt Cleango 400/500 Kehrgutbehälter seitlich rechts Versandgewicht: 3,37 kg		
Artikelnummer: 63036098				
	1115274-4 11152744	Träger Schmidt Cleango 400/500 Radnabe Planetenrad Versandgewicht: 5,95 kg		
Artikelnummer: 63036215				
	14-431600050 14431600050 431600050	Türverriegelung Schmidt Cleango 400/500 Wartungsklappe Kehrgutbehälter		
Artikelnummer: 63036213				
	14-411800880 14411800880	Hinterachse Schmidt Cleango 400/500 komplett		
Artikelnummer: 63036214				
	14-927121007 14927121007	Dichtsatz Schmidt Cleango 400/500 Hydraulikzylinder Ausschubwand		
Artikelnummer: 63036216				
	924054269	Wasserschlauch Schmidt Cleango 400/500 Fahrmotor D: 62 d: 50 Versandgewicht: 1,75 kg		
Artikelnummer: 63036143				
	10071110 1007111-0	Saugrohr Schmidt Cleango 400/500 komplett Edelstahl		

Alle Preise zzgl. MwSt, Verpackung und Fracht. Bestellhotline: +49 (0) 6659 / 9862 0 | Allgemeine Geschäftsbedingungen: www.paulwiegand.de/agb
Dieser Katalog ersetzt alle vorherigen Kataloge und Preislisten. Druckfehler und Irrtum vorbehalten.

Cleango 400/500 Aufbau und Antriebsaggregat

Bild	Vergleichsnummer	Beschreibung		Notizen
Artikelnummer: 63036103				
	14-961110103 14961110103 0222047-3 02220473	Senkschraube mit Innensechskant Schmidt Cleango 400/500 Differential DIN/ISO 7991/10642 M8x20 10.9 Versandgewicht: 0,009 kg		
Artikelnummer: 63036104				
	14-967075108 14967075108	O-Ring Schmidt Cleango 400/500 Differential d: 133.07 s: 1.78		
Artikelnummer: 63036105				
	1062406-9 10624069	Formschlauch Schmidt Cleango 400/500 Versandgewicht: 3,2 kg		
Artikelnummer: 63036106				
	14-967075105 14967075105	Wellendichtring Schmidt Cleango 400/500 Differential		
Artikelnummer: 63036107				
	1115259-3 11152593	Sicherungsring Schmidt Cleango 400/500 Differential		
Artikelnummer: 63036108				
	1115262-8 11152628	Zahnkranz Schmidt Cleango 400/500 Differential Versandgewicht: 1,9 kg		
Artikelnummer: 63036109				
	1115265-5 11152655	Träger Schmidt Cleango 400/500 Zahnrad Versandgewicht: 1,134 kg		

Cleango 400/500 Aufbau und Antriebsaggregat

Bild	Vergleichsnummer	Beschreibung		Notizen
Artikelnummer: 63036110				
	1115271-7 11152717	Sicherungsblech Schmidt Cleango 400/500 Differential Versandgewicht: 0,06 kg		
Artikelnummer: 63036113				
	14-967078001 14967078001	Bremssattel Schmidt Cleango 400/500 Scheibenbremse links Versandgewicht: 7,4 kg		
Artikelnummer: 63036114				
	14-967078015 14967078015	Bremsklotzsatz Schmidt Cleango 400/500 Scheibenbremse Versandgewicht: 2,205 kg		
Artikelnummer: 63036100				
	14-967075105 14967075105	Distanzring Schmidt Cleango 400/500 Radnabe Versandgewicht: 0,016 kg		
Artikelnummer: 63036101				
	1115275-3 11152753	Sicherungsring innen Schmidt Cleango 400/500 Differential DIN 472 D: 22 Versandgewicht: 0,009 kg		
Artikelnummer: 63036111				
	1115278-0 11152780	Bolzen Schmidt Cleango 400/500 Differential Zahnrad Versandgewicht: 0,146 kg		
Artikelnummer: 63036112				
	1115280-6 11152806	Kegelrad Schmidt Cleango 400/500 Differential		

Alle Preise zzgl. MwSt, Verpackung und Fracht. Bestellhotline: +49 (0) 6659 / 9862 0 | Allgemeine Geschäftsbedingungen: www.paulwiegand.de/agb
Dieser Katalog ersetzt alle vorherigen Kataloge und Preislisten. Druckfehler und Irrtum vorbehalten.

Cleango 400/500 Aufbau und Antriebsaggregat

Bild	Vergleichsnummer	Beschreibung		Notizen
Artikelnummer: 63036102				
	1115283-3 11152833	Nadellager Schmidt Cleango 400/500 Differential Versandgewicht: 0,018 kg		
Artikelnummer: 63036116				
	14-542500060 14542500060	Halterung Schmidt Cleango 400/500 Rückleuchte Bremsleuchte links Versandgewicht: 2,22 kg		
Artikelnummer: 63036117				
	14-967075103 14967075103	Distanzring Schmidt Cleango 400/500 Versandgewicht: 0,018 kg		
Artikelnummer: 63036118				
	14-526001400 14526001400	Leitblech Schmidt Cleango 400/500 Gebläse Kehrgutbehälter innen Versandgewicht: 0,57 kg		
Artikelnummer: 63036119				
	14-585000190 14585000190	Rahmen Schmidt Cleango 400/500 Ventilator seitlich Rechteck Versandgewicht: 1,7 kg		
Artikelnummer: 63036120				
	14-585000180 14585000180	Dichtrahmen Schmidt Cleango 400/500 Ventilator unten Ring Versandgewicht: 1,8 kg		
Artikelnummer: 63036121				
	14-540001070 14540001070	Abdeckung Schmidt Cleango 400/500 Batteriekasten l: 400 b: 375 h: 130 s: 2		

Cleango 400/500 Aufbau und Antriebsaggregat

Bild	Vergleichsnummer	Beschreibung		Notizen
Artikelnummer: 63036122				
	1014550-4 10145504	Aufnahme Schmidt Cleango 400/500 Türschloss Versandgewicht: 0,062 kg		
Artikelnummer: 63036123				
	14-929040035 14929040035	Behälter Schmidt Cleango 400/500 mit Pumpe Scheibenwaschanlage Versandgewicht: 0,373 kg		
Artikelnummer: 63036124				
	1013692-5 10136925	Frontscheibe Schmidt Cleango 400/500 Kabine Versandgewicht: 40 kg		
Artikelnummer: 63036125				
	1073115-8 10731158 1014549-8 10145498	Türfangband Schmidt Cleango 400/500 Kabine Versandgewicht: 0,015 kg		
Artikelnummer: 63036126				
	1113441-7 11134417	Verkleidung Schmidt Cleango 400/500 Kabine links Versandgewicht: 3 kg		
Artikelnummer: 63036127				
	1113514-9 11135149	Trittbrett Schmidt Cleango 400/500 Versandgewicht: 3,655 kg		
Artikelnummer: 63036128				
	14-965007103 14965007103	Gelenkkopf Schmidt Cleango 400/500 Spurstange M22x1,5 RH Rechtsgewinde Versandgewicht: 0,6 kg		

Alle Preise zzgl. MwSt, Verpackung und Fracht. Bestellhotline: +49 (0) 6659 / 9862 0 | Allgemeine Geschäftsbedingungen: www.paulwiegand.de/agb
Dieser Katalog ersetzt alle vorherigen Kataloge und Preislisten. Druckfehler und Irrtum vorbehalten.

Cleango 400/500 Aufbau und Antriebsaggregat

Bild	Vergleichsnummer	Beschreibung		Notizen
Artikelnummer: 63036130				
	14-502001350 14502001350	Exzenterhebel Schmidt Cleango 400/500 Fahrpedal Versandgewicht: 0,181 kg		
Artikelnummer: 63036131				
	14-622004310 14622004310	Distanzbuchse Schmidt Cleango 400/500 Fahrpedal Versandgewicht: 0,014 kg		
Artikelnummer: 63036132				
	14-613014190 14613014190	Haltewinkel Schmidt Cleango 400/500 Fahrpedal l: 215/25 b: 20 s: 3		
Artikelnummer: 63036133				
	14-632002380 14632002380 1014447-1 10144471	Einstellhebel Schmidt Cleango 400/500 Fahrpedal Versandgewicht: 0,061 kg		
Artikelnummer: 63036134				
	14-506000110 14506000110	Hebel Schmidt Cleango 400/500 Fahrpedal Versandgewicht: 0,041 kg		
Artikelnummer: 63036135				
	14-641500301 14641500301	Gummischürze Schmidt Cleango 400/500 Vorderachse		
Artikelnummer: 63036136				
	14-541001481 14541001481	Verkleidung Schmidt Cleango 400/500 Kühler hinten mitte		

Cleango 400/500 Aufbau und Antriebsaggregat

Bild	Vergleichsnummer	Beschreibung		Notizen
Artikelnummer: 63036137				
	14-542000530 14542000530	Seitenverkleidung Schmidt Cleango 400/500 rechts unten		
Artikelnummer: 63036138				
	14-542000520 14542000520	Verkleidung Schmidt Cleango 400/500 links unten		
Artikelnummer: 63036139				
	1013655-0 10136550	Sichtscheibe Schmidt Cleango 400/500 Kehraggregat Kabine mitte l: 1088 b: 238 Versandgewicht: 5,44 kg		
Artikelnummer: 63036273				
	14-825501330 14825501330	Baugruppe Schmidt Cleango 400/500 Kennzeichenleuchte		
Artikelnummer: 63036140				
	1052848-6 10528486	Flex-Rohr Schmidt Cleango 400/500 Versandgewicht: 1,5 kg		
Artikelnummer: 63036141				
	1052710-1 10527101	Schalldämpfer Schmidt Cleango 400/500 Abgasanlage oval		
Artikelnummer: 63036142				
	1052211-5 10522115	Ejektor Schmidt Cleango 400/500 Abgasanlage Schalldämpfer 100-130 KW		

Alle Preise zzgl. MwSt, Verpackung und Fracht. Bestellhotline: +49 (0) 6659 / 9862 0 | Allgemeine Geschäftsbedingungen: www.paulwiegand.de/agb
Dieser Katalog ersetzt alle vorherigen Kataloge und Preislisten. Druckfehler und Irrtum vorbehalten.

Cleango 400/500 Aufbau und Antriebsaggregat

Bild	Vergleichsnummer	Beschreibung		Notizen
Artikelnummer: 63036217				
	14-831500070 14831500070	Abstreifer Schmidt Cleango 400/500 Ausschubwand Kehrgutbehälter SET		
Artikelnummer: 63036144				
	14-967078000 14967078000	Bremssattel Schmidt Cleango 400/500 Scheibenbremse rechts Versandgewicht: 7,4 kg		
Artikelnummer: 63036145				
	14-967079055 14967079055	Radbremszylinder Schmidt Cleango 400/500 Hinterachse d: 34.92 Versandgewicht: 0,71 kg		
Artikelnummer: 63036146				
	14-967079054 14967079054	Bremsbelag Schmidt Cleango 400/500 Hinterachse links/ rechts 315x80		
Artikelnummer: 63036147				
	14-967079052 14967079052	Bremsbelag Schmidt Cleango 400/500 mit Hebel Hinterachse rechts 315x80 Versandgewicht: 2,845 kg		
Artikelnummer: 63036148				
	14-967079053 14967079053	Bremsbelag Schmidt Cleango 400/500 mit Hebel Hinterachse links 315x80 Versandgewicht: 2,67 kg		
Artikelnummer: 63036149				
	14-967079050 14967079050	Trommelbremse Schmidt Cleango 400/500 ohne Bremstrommel komplett rechts Versandgewicht: 14,5 kg		

Cleango 400/500 Aufbau und Antriebsaggregat

Bild	Vergleichsnummer	Beschreibung		Notizen
Artikelnummer: 63036150				
	14-967079051 14967079051	Trommelbremse Schmidt Cleango 400/500 ohne Bremstrommel komplett links Versandgewicht: 14,5 kg		
Artikelnummer: 63036151				
	14-624500140 14624500140	Gleitklotz Schmidt Cleango 400/500 Ausschubwand Polyoxymethylen (POM) l: 64 b: 42 h: 15 Versandgewicht: 0,056 kg		
Artikelnummer: 63036152				
	14-624500150 14624500150	Gleitklotz Schmidt Cleango 400/500 Ausschubwand PA6 l: 120 b: 65 h: 15 Versandgewicht: 0,163 kg		
Artikelnummer: 63036153				
	14-513012670 14513012670	Konsole Schmidt Cleango 400/500 Blattfeder Hinterachse rechts Versandgewicht: 6,72 kg		
Artikelnummer: 63036154				
	14-513012680 14513012680	Konsole Schmidt Cleango 400/500 Blattfeder Hinterachse links Versandgewicht: 6,72 kg		
Artikelnummer: 63036155				
	14-586000460 14586000460	Klemmplatte Schmidt Cleango 400/500 Blattfeder Hinterachse unten Versandgewicht: 1,664 kg		
Artikelnummer: 63036156				
	14-632002330 14632002330	Klemmplatte Schmidt Cleango 400/500 Blattfeder Hinterachse oben Versandgewicht: 2,075 kg		

Alle Preise zzgl. MwSt, Verpackung und Fracht. Bestellhotline: +49 (0) 6659 / 9862 0 | Allgemeine Geschäftsbedingungen: www.paulwiegand.de/agb
Dieser Katalog ersetzt alle vorherigen Kataloge und Preislisten. Druckfehler und Irrtum vorbehalten.

Cleango 400/500 Aufbau und Antriebsaggregat

Bild	Vergleichsnummer	Beschreibung	Notizen
Artikelnummer: 63036157			
	1013697-0 10136970	Federbride Schmidt Cleango 400/500 Blattfeder Hinterachse M16x1,5 l: 300 Versandgewicht: 1,061 kg	
Artikelnummer: 63036159			
	10519557 1051955-7	Luftleitkanal Schmidt Cleango 400/500 Luftfilter	
Artikelnummer: 63036160			
	1053618-2 10536182	Bedieneinheit Schmidt Cleango 400/500 komplett Kabinentür Versandgewicht: 1,28 kg	
Artikelnummer: 63036161			
	14-576003870 14576003870	Flex-Rohr Schmidt Cleango 400/500 Versandgewicht: 1,57 kg	
Artikelnummer: 63036162			
	14-576004051 14576004051	Endrohr Schmidt Cleango 400/500 Versandgewicht: 5,3 kg	
Artikelnummer: 63036163			
	14-922011006 14922011006	Gummi-Metall-Puffer Schmidt Cleango 400/500 Abgasrohr Abgasanlage M8 D: 40 h: 30 Typ"A" Versandgewicht: 0,085 kg	
Artikelnummer: 63036164			
	14-922002112 14922002112	Schelle Schmidt Cleango 400/500 Abgasrohr Abgasanlage Versandgewicht: 0,122 kg	

Cleango 400/500 Aufbau und Antriebsaggregat

Bild	Vergleichsnummer	Beschreibung		Notizen
Artikelnummer: 63036165				
	12-97542021 1297542021 14-97542021 1497542021 14-965061201 14965061201	Türschloss Schmidt Cleango 400/500 Kabine links Versandgewicht: 0,754 kg		
Artikelnummer: 63036166				
	14-541000390 14541000390	Abdeckung Schmidt Cleango 400/500 Saugrohr Kehrgutbehälter Versandgewicht: 11 kg		
Artikelnummer: 63036169				
	14-661500080 14661500080	Kraftstofftank Schmidt Cleango 400/500 Kunststoff		
Artikelnummer: 63036170				
	14-925003205 14925003205	T-Stück Schmidt Cleango 400/500 Wassertank Polypropylen (PP) G 1 1/4" Versandgewicht: 0,084 kg		
Artikelnummer: 63036171				
	14-925020109 14925020109	Reduziernippel Schmidt Cleango 400/500 Wassertank Polypropylen (PP) G1 1/4" A - G1" I Versandgewicht: 0,028 kg		
Artikelnummer: 63036172				
	14-925029104 14925029104	Kugelhahn Schmidt Cleango 400/500 Wassertank außen/ innen 1" Versandgewicht: 0,37 kg		
Artikelnummer: 63036218				
	14-659500000 14659500000	Klemmleiste Schmidt Cleango 400/500 Ausschubwand Nylon l: 355 b: 30 s: 8 Versandgewicht: 0,098 kg		

Alle Preise zzgl. MwSt, Verpackung und Fracht. Bestellhotline: +49 (0) 6659 / 9862 0 | Allgemeine Geschäftsbedingungen: www.paulwiegand.de/agb
Dieser Katalog ersetzt alle vorherigen Kataloge und Preislisten. Druckfehler und Irrtum vorbehalten.

Cleango 400/500 Aufbau und Antriebsaggregat

Bild	Vergleichsnummer	Beschreibung		Notizen
Artikelnummer: 63036219				
	14-659500011 14659500011	Klemmleiste Schmidt Cleango 400/500 Ausschubwand l: 417 b: 30 s: 8 Versandgewicht: 0,12 kg		
Artikelnummer: 63036220				
		Klemmleiste Schmidt Cleango 400/500 Ausschubwand l: 505 b: 30 s: 8 Versandgewicht: 0,18 kg		
Artikelnummer: 63036221				
	14-659500041 14659500041	Klemmleiste Schmidt Cleango 400/500 Ausschubwand Nylon l: 340 b: 30 s: 8 Versandgewicht: 0,097 kg		
Artikelnummer: 63036222				
	14-624500130 14624500130	Gleitkufe Schmidt Cleango 400/500 Ausschubwand Versandgewicht: 0,186 kg		
Artikelnummer: 63036223				
	14-659500020 14659500020	Klemmleiste Schmidt Cleango 400/500 Ausschubwand Versandgewicht: 0,07 kg		
Artikelnummer: 63036224				
	14-632001380 14632001380	Halteplatte Schmidt Cleango 400/500 Ausschubwand Versandgewicht: 0,5 kg		
Artikelnummer: 63036225				
	14-632001430 14632001430	Halteplatte Schmidt Cleango 400/500 Ausschubwand l: 205 b: 67 s: 8 Versandgewicht: 0,565 kg		

Cleango 400/500 Aufbau und Antriebsaggregat

Bild	Vergleichsnummer	Beschreibung		Notizen
Artikelnummer: 63036226				
	1014643-3 10146433	Gasfeder Schmidt Cleango 400/500 Kabinentür oben Hub: 100 N: 200 Versandgewicht: 0,123 kg		
Artikelnummer: 63036227				
	12-17037061 1217037061	Dichtring Schmidt Cleango 400/500 Verschluss Schmutzwassertank Versandgewicht: 0,29 kg		
Artikelnummer: 63036228				
	12-17037085 1217037085	Gegenhalter Schmidt Cleango 400/500 Verschluss Schmutzwassertank Versandgewicht: 0,421 kg		
Artikelnummer: 63036229				
	14-546500160 14546500160	Seitenverkleidung Schmidt Cleango 400/500 vorn links unten		
Artikelnummer: 63036230				
	14-546500150 14546500150	Seitenverkleidung Schmidt Cleango 400/500 vorn rechts unten		
Artikelnummer: 63036231				
	14-613300350 14613300350	Auftritt Schmidt Cleango 400/500 Aluminium		
Artikelnummer: 63036173				
	14-655000221 14655000221	Zahnkranz Schmidt Cleango 400/500 Antrieb Hinterachse Versandgewicht: 1,66 kg		

Alle Preise zzgl. MwSt, Verpackung und Fracht. Bestellhotline: +49 (0) 6659 / 9862 0 | Allgemeine Geschäftsbedingungen: www.paulwiegand.de/agb
Dieser Katalog ersetzt alle vorherigen Kataloge und Preislisten. Druckfehler und Irrtum vorbehalten.

Cleango 400/500 Aufbau und Antriebsaggregat

Bild	Vergleichsnummer	Beschreibung		Notizen
Artikelnummer: 63036174				
	14-685001520 14685001520	Haltering Schmidt Cleango 400/500 Antrieb Hinterachse Versandgewicht: 1,78 kg		
Artikelnummer: 63036175				
	14-690001150 14690001150	Druckfeder Schmidt Cleango 400/500 Antrieb Hinterachse D: 9.2 l: 48 s: 1.2 Versandgewicht: 0,004 kg		
Artikelnummer: 63036176				
	14-931020014 14931020014	Kugel Schmidt Cleango 400/500 Antrieb Hinterachse D: 10 Versandgewicht: 0,005 kg		
Artikelnummer: 63036177				
	14-655000181 14655000181	Verzahnung Schmidt Cleango 400/500 Kupplung Antrieb Hinterachse Versandgewicht: 1,522 kg		
Artikelnummer: 63036178				
	14-502001530 14502001530	Hebel Schmidt Cleango 400/500 Kupplung Hinterachse Versandgewicht: 0,65 kg		
Artikelnummer: 63036179				
	14-603000450 14603000450	Rohr Schmidt Cleango 400/500 Griff Kupplung Antrieb Versandgewicht: 0,48 kg		
Artikelnummer: 63036180				
	14-503000152 14503000152	Hebel Schmidt Cleango 400/500 Kupplung Antrieb Hinterachse Versandgewicht: 1,5 kg		

Cleango 400/500 Aufbau und Antriebsaggregat

Bild	Vergleichsnummer	Beschreibung		Notizen
Artikelnummer: 63036181				
	14-622004080 14622004080	Distanzhülse Schmidt Cleango 400/500 Hebel Kupplung Antrieb Versandgewicht: 0,24 kg		
Artikelnummer: 63036182				
	14-513010010 14513010010	Halter Schmidt Cleango 400/500 Hebel Kupplung Antrieb Versandgewicht: 1,25 kg		
Artikelnummer: 63036183				
	1053077-6 10530776	Formschlauch Schmidt Cleango 400/500 Wasserkühler rechts Versandgewicht: 2 kg		
Artikelnummer: 63036184				
	1053056-1 10530561	Formschlauch Schmidt Cleango 400/500 Wasserkühler links Versandgewicht: 1,15 kg		
Artikelnummer: 63036185				
	1053035-7 10530357	Formschlauch Schmidt Cleango 400/500 Rücklaufleitung Ladeluftkühler Versandgewicht: 2,16 kg		
Artikelnummer: 63036186				
	14-581000040 14581000040	Distanzplatte Schmidt Cleango 400/500 Auflage Kehrgutbehälter Versandgewicht: 1,24 kg		
Artikelnummer: 63036187				
	14-961073110 14961073110	Innensechskantschraube Schmidt Cleango 400/500 Kupplung Hinterachse Antrieb M6x60 12.9 Versandgewicht: 0,014 kg		

Alle Preise zzgl. MwSt, Verpackung und Fracht. Bestellhotline: +49 (0) 6659 / 9862 0 | Allgemeine Geschäftsbedingungen: www.paulwiegand.de/agb
Dieser Katalog ersetzt alle vorherigen Kataloge und Preislisten. Druckfehler und Irrtum vorbehalten.

Cleango 400/500 Aufbau und Antriebsaggregat

Bild	Vergleichsnummer	Beschreibung		Notizen
Artikelnummer: 63036188				
	14-633001760 14633001760	Bolzen Schmidt Cleango 400/500 Kehrgutbehälter hinten Versandgewicht: 0,055 kg		
Artikelnummer: 63036189				
	14-633001770 14633001770	Bolzen Schmidt Cleango 400/500 Kehrgutbehälter hinten Versandgewicht: 0,055 kg		
Artikelnummer: 63036190				
	14-544000380 14544000380	Laubsieb Schmidt Cleango 400/500 Gebläse Kehrgutbehälter Versandgewicht: 15,5 kg		
Artikelnummer: 63036191				
	14-603000460 14603000460	Griff Schmidt Cleango 400/500 Laubsieb Kehrgutbehälter		
Artikelnummer: 63036232				
	1113468-5 11134685	Träger Schmidt Cleango 400/500 Scheinwerfer vorn links Versandgewicht: 1,07 kg		
Artikelnummer: 63036233				
	1113443-5 11134435	Verkleidung Schmidt Cleango 400/500 Scheinwerfer vorn links Versandgewicht: 0,58 kg		
Artikelnummer: 63036234				
	300.6126 3006126	Scheinwerfer Schmidt Cleango 400/500 H4 Abblendlicht + Fernlicht Versandgewicht: 0,43 kg		

Cleango 400/500 Aufbau und Antriebsaggregat

Bild	Vergleichsnummer	Beschreibung		Notizen
Artikelnummer: 63036193				
	14-408201390 14408201390	Lenkzylinder Schmidt Cleango 400/500 Vorderachse Scheibenbremse Versandgewicht: 4,94 kg		
Artikelnummer: 63036192				
	14-411802370 14411802370	Vorderachse Schmidt Cleango 400/500 mit Scheibenbremse komplett		
Artikelnummer: 63036194				
	14-511000660 14511000660	Achsschenkel Schmidt Cleango 400/500 Vorderachse links		
Artikelnummer: 63036195				
	14-511000670 14511000670	Achsschenkel Schmidt Cleango 400/500 Vorderachse rechts		
Artikelnummer: 63036196				
	14-524000770 14524000770	Führungsplatte Schmidt Cleango 400/500 Spurstange Vorderachse		
Artikelnummer: 63036197				
	14-550000710 14550000710	Achskörper Schmidt Cleango 400/500 komplett Vorderachse		
Artikelnummer: 63036198				
	14-571001780 14571001780	Spurstange Schmidt Cleango 400/500 Vorderachse		

Alle Preise zzgl. MwSt, Verpackung und Fracht. Bestellhotline: +49 (0) 6659 / 9862 0 | Allgemeine Geschäftsbedingungen: www.paulwiegand.de/agb
Dieser Katalog ersetzt alle vorherigen Kataloge und Preislisten. Druckfehler und Irrtum vorbehalten.

Cleango 400/500 Aufbau und Antriebsaggregat

Bild	Vergleichsnummer	Beschreibung		Notizen
Artikelnummer: 63036199				
	14-931009002 14931009002	Lager Schmidt Cleango 400/500 35x80x34,9 Versandgewicht: 0,72 kg		
Artikelnummer: 63036200				
	14-965007102 14965007102 14965007102 14-965007102	Gelenkkopf Schmidt Cleango 400/500 Spurstange M22x1,5 LH Linksgewinde Versandgewicht: 0,636 kg		
Artikelnummer: 63036235				
	1059158-5 10591585 1052180-2 10521802	Luftfilter Schmidt Cleango 400/500 komplett Antriebsmotor Versandgewicht: 5 kg		
Artikelnummer: 63036236				
	1149960-2 11499602	Kombikühler Schmidt Cleango 400/500 Antriebsmotor Versandgewicht: 53 kg		
Artikelnummer: 63036201				
	14-656400420 14656400420	Kupplungsnabe Schmidt Cleango 400/500 Wasserpumpe DM24 innen Versandgewicht: 0,281 kg		
Artikelnummer: 63036202				
	14-513014490T 14513014490T	Halterung Schmidt Cleango 400/500 Scheinwerfer vorn links Versandgewicht: 0,89 kg		
Artikelnummer: 63036203				
	14-513014480T 14513014480T	Halterung Schmidt Cleango 400/500 Scheinwerfer vorn rechts Versandgewicht: 0,87 kg		

Cleango 400/500 Aufbau und Antriebsaggregat

Bild	Vergleichsnummer	Beschreibung		Notizen
Artikelnummer: 63036204				
	1117439-2 11174392	Wassertank Schmidt Cleango 400/500 hinten rechts Versandgewicht: 14,3 kg		
Artikelnummer: 63036205				
	1107943-2 11079432	Verschalung Schmidt Cleango 400/500 vorn rechts Versandgewicht: 7,6 kg		
Artikelnummer: 63036206				
	1056721-9 10567219	Bolzen Schmidt Cleango 400/500 Fahrgestell D: 24/20 l: 110 Versandgewicht: 0,27 kg		
Artikelnummer: 63036207				
	14-967075303 14967075303 171.07.062.01 1710706201	Bremstrommel Schmidt Cleango 400/500 Antriebsachse Versandgewicht: 19,4 kg		
Artikelnummer: 63036208				
	1115420-7 11154207 111.07.630.02 1110763002	Radbremse Schmidt Cleango 400/500 Antriebsachse links		
Artikelnummer: 63036210				
	14-512001250 14512001250	Aufnahme Schmidt Cleango 400/500 Gleitstück Ausschubwand rechts Versandgewicht: 12,2 kg		
Artikelnummer: 63036209				
	1115424-3 11154243 111.07.631.02 1110763102	Radbremse Schmidt Cleango 400/500 Antriebsachse rechts		

Alle Preise zzgl. MwSt, Verpackung und Fracht. Bestellhotline: +49 (0) 6659 / 9862 0 | Allgemeine Geschäftsbedingungen: www.paulwiegand.de/agb
Dieser Katalog ersetzt alle vorherigen Kataloge und Preislisten. Druckfehler und Irrtum vorbehalten.

Cleango 400/500 Aufbau und Antriebsaggregat

Bild	Vergleichsnummer	Beschreibung		Notizen
Artikelnummer: 63036211				
	1115430-5 11154305 016.34.4186 016344186	Sechskantschraube Schmidt Cleango 400/500 Radbremse		
Artikelnummer: 63036212				
	171.07.704.01 1710770401	Handbremsseil Schmidt Cleango 400/500 Trommelbremse		
Artikelnummer: 63036237				
	14-480300760 14480300760	Dichtrahmen Schmidt Cleango 400/500 Abdichtung Ventilator Versandgewicht: 2,1 kg		
Artikelnummer: 63036238				
	1014607-7 10146077	Seitenscheibe Schmidt Cleango 400/500 Kabinentür rechts Versandgewicht: 2 kg		
Artikelnummer: 63036239				
	14-967094030 14967094030	Blattfeder Schmidt Cleango 400/500 Vorderachse Versandgewicht: 17 kg		
Artikelnummer: 63036240				
	14-671003511 14671003511	Federbride Schmidt Cleango 400/500 Blattfeder Versandgewicht: 0,56 kg		
Artikelnummer: 63036241				
	14-655000161 14655000161	Verbindungsmuffe Schmidt Cleango 400/500 Hinterachse Versandgewicht: 1,144 kg		

Cleango 400/500 Aufbau und Antriebsaggregat

Bild	Vergleichsnummer	Beschreibung		Notizen
Artikelnummer: 63036242				
	14-965007101 14965007101	Gelenkkopf Schmidt Cleango 400/500 Spurstange Lenkachse M22x1,5 LH Linksgewinde 40° Versandgewicht: 0,644 kg		
Artikelnummer: 63036243				
	14-62450016 1462450016	Gleitleiste Schmidt Cleango 400/500 Ausschubwand Kehrgutbehälter l: 480 b: 30 h: 15 Versandgewicht: 0,3 kg		
Artikelnummer: 63036244				
	14-83150060 1483150060	Gleitkufe Set Schmidt Cleango 400/500 Ausschubwand		
Artikelnummer: 63036245				
	14-513008430 14513008430	Halterung Schmidt Cleango 400/500 Abluftgitter Kehrgutbehälter Versandgewicht: 0,607 kg		
Artikelnummer: 63036246				
	14-513006390 14513006390	Halterung Schmidt Cleango 400/500 Luftleitkanal Kehrgutbehälter Versandgewicht: 0,053 kg		
Artikelnummer: 63036247				
	14-54100153T 1454100153T	Stoßstange Schmidt Cleango 400/500 vorn Versandgewicht: 4,93 kg		
Artikelnummer: 63036248				
	14-66430000 1466430000	Blech Schmidt Cleango 400/500 Kehrgutbehälter Aluminium		

Alle Preise zzgl. MwSt, Verpackung und Fracht. Bestellhotline: +49 (0) 6659 / 9862 0 | Allgemeine Geschäftsbedingungen: www.paulwiegand.de/agb
Dieser Katalog ersetzt alle vorherigen Kataloge und Preislisten. Druckfehler und Irrtum vorbehalten.

Cleango 400/500 Aufbau und Antriebsaggregat

Bild	Vergleichsnummer	Beschreibung		Notizen
Artikelnummer: 63036249				
	1054644-8 10546448	Schnellverschluss Schmidt Cleango 400/500 Gittereinsatz Verkleidung Versandgewicht: 0,026 kg		
Artikelnummer: 63036250				
	10542736 1054273-6	Gittereinsatz Schmidt Cleango 400/500 Kühler l: 1178 b: 500 h: 95		
Artikelnummer: 63036251				
	14-420100140 14420100140	Ausschubwand Schmidt Cleango 400/500 komplett Kehrgutbehälter		
Artikelnummer: 63036252				
	1016724-0 10167240	Rahmenkörper Schmidt Cleango 400/500 Ausschubwand Kehrgutbehälter		
Artikelnummer: 63036253				
	1016129-1 10161291	Halteplatte Schmidt Cleango 400/500 Sensor Ausschubwand Kehrgutbehälter		
Artikelnummer: 63036254				
	14-624500160 14624500160	Klemmleiste Schmidt Cleango 400/500 Ausschubwand Polyoxymethylen (POM) l: 480 b: 30 s: 15		
Artikelnummer: 63036255				
	14-665000710 14665000710	Blech Schmidt Cleango 400/500 Ausschubwand Kehrgutbehälter l: 875 b: 1480 h: 578 s: 1.5		

Cleango 400/500 Aufbau und Antriebsaggregat

Bild	Vergleichsnummer	Beschreibung		Notizen
Artikelnummer: 63036256				
	0231011-8 02310118	Filter Schmidt Cleango 400/500 komplett Einfüll- und Belüftungsfilter Hydrauliköltank Versandgewicht: 3,85 kg		
Artikelnummer: 63036257				
	0231020-9 02310209	Filtersieb Schmidt Cleango 400/500 Filter Einfüll- und Belüftungsfilter Hydrauliköltank Versandgewicht: 0,5 kg		
Artikelnummer: 63036115				
	0270398-1 02703981	Keilriemen Schmidt Cleango 400/500 Klimaanlage DIN 2215 13xLi810 Versandgewicht: 0,09 kg		
Artikelnummer: 63036258				
	300.6681 3006681	Deckel Schmidt Cleango 400/500 Filter Hydrauliköltank		
Artikelnummer: 63036259				
		Flachdichtring Schmidt Cleango 400/500 Filter Hydrauliköltank		
Artikelnummer: 63036260				
	14-456000201 14456000201	Wartungsklappe Schmidt Cleango 400/500 komplett Kehrgutbehälter hinten oben		
Artikelnummer: 63036261				
	14-521001440 14521001440	Bolzen Schmidt Cleango 400/500 Halterung Kühler Versandgewicht: 0,3 kg		

Alle Preise zzgl. MwSt, Verpackung und Fracht. Bestellhotline: +49 (0) 6659 / 9862 0 | Allgemeine Geschäftsbedingungen: www.paulwiegand.de/agb
Dieser Katalog ersetzt alle vorherigen Kataloge und Preislisten. Druckfehler und Irrtum vorbehalten.

Cleango 400/500 Aufbau und Antriebsaggregat

Bild	Vergleichsnummer	Beschreibung		Notizen
Artikelnummer: 63036262				
	14-571001540 14571001540	Umlenkhebel Schmidt Cleango 400/500 Verriegelung Halterung Kühler Versandgewicht: 0,056 kg		
Artikelnummer: 63036263				
	14-571001571 14571001571	Verriegelungshebel Schmidt Cleango 400/500 Verriegelung Halterung Kühler rechts Versandgewicht: 0,163 kg		
Artikelnummer: 63036264				
	14-571001561 14571001561	Verriegelungshebel Schmidt Cleango 400/500 Verriegelung Halterung Kühler links Versandgewicht: 0,165 kg		
Artikelnummer: 63036265				
	1054367-3 10543673	Spritzschutz Schmidt Cleango 400/500 Verkleidung hinten b: 1350 h: 245 s: 5 Versandgewicht: 2,5 kg		
Artikelnummer: 63036267				
	0229540-0 02295400	Kantenschutzprofil Schmidt Cleango 400/500 Seitenverkleidung 17,0x10,5		
Artikelnummer: 63036266				
	14-546500180 14546500180	Seitenverkleidung Schmidt Cleango 400/500 links unten		
Artikelnummer: 63036274				
	14-928001120 14928001120	Dichtung Schmidt Cleango 400/500 Kennzeichenleuchte		

Cleango 400/500 Aufbau und Antriebsaggregat

Bild	Vergleichsnummer	Beschreibung		Notizen
Artikelnummer: 63036275				
	1056661-1 10566611	Arbeitsscheinwerfer Schmidt Cleango 400/500 komplett seitlich		
Artikelnummer: 63036276				
	10191428	Dichtung Schmidt Cleango 400/500 Kehrgutbehälter Deckel Versandgewicht: 0,196 kg		
Artikelnummer: 63036277				
	14-526001080 14526001080	Rohrbogen Schmidt Cleango 400/500 Heckabsaugung		
Artikelnummer: 63036278				
	14-676503210 14676503210	Saugschlauch Schmidt Cleango 400/500 Heckabsaugung D: 152 l: 3000		
Artikelnummer: 63036279				
	1077014-1 10770141	Luftleitkanal Schmidt Cleango 400/500 inklusive Laubsieb Fahrmotor		
Artikelnummer: 63036280				
	1014651-2 10146512	Griffgarnitur Schmidt Cleango 400/500 inklusive Schlüssel Kabinentür links/rechts Versandgewicht: 0,59 kg		
Artikelnummer: 63036281				
	14-927066004 14927066004	Fußbremsventil Schmidt Cleango 400/500 Bremspedal "Servo"		

Alle Preise zzgl. MwSt, Verpackung und Fracht. Bestellhotline: +49 (0) 6659 / 9862 0 | Allgemeine Geschäftsbedingungen: www.paulwiegand.de/agb
Dieser Katalog ersetzt alle vorherigen Kataloge und Preislisten. Druckfehler und Irrtum vorbehalten.

Cleango 400/500 Aufbau und Antriebsaggregat

Bild	Vergleichsnummer	Beschreibung		Notizen
Artikelnummer: 63036282				
	14-622500370 14622500370	Flansch Schmidt Cleango 400/500 Kehrgutbehälter oben Versandgewicht: 0,55 kg		
Artikelnummer: 63036283				
	14-561003000 14561003000	Hydrauliköltank Schmidt Cleango 400/500 Versandgewicht: 4,3 kg		
Artikelnummer: 63036284				
	1014604-0 10146040	Seitenscheibe Schmidt Cleango 400/500 Kabinentür links oben		
Artikelnummer: 63036285				
	10146111 1014611-1	Sichtscheibe Schmidt Cleango 400/500 Kabinentür links unten Versandgewicht: 7,1 kg		
Artikelnummer: 63036286				
	1013111-8 10131118	Rahmen Schmidt Cleango 400/500 Seitenfenster Kabine links		
Artikelnummer: 63036287				
	1013411-5 10134115	Scharnier Schmidt Cleango 400/500 Rahmen Seitenfenster links		
Artikelnummer: 63036288				
	1014641-5 10146415	Kabinentür Schmidt Cleango 400/500 komplett links		

Cleango 400/500 Aufbau und Antriebsaggregat

Bild	Vergleichsnummer	Beschreibung		Notizen
Artikelnummer: 63036289				
	1013109-2 10131092	Schutzgitter Schmidt Cleango 400/500 Sichtscheibe Kabinenboden		
Artikelnummer: 63036290				
	1014614-8 10146148	Sichtscheibe Schmidt Cleango 400/500 Kabinentür rechts unten		
Artikelnummer: 63036291				
	14-680503240 14680503240	Anbauplatte Schmidt Cleango 400/500 Spiegelarm Gummi l: 94 b: 74.5 h: 10		
Artikelnummer: 63036292				
	14-929090101 14929090101	Rückspiegel Schmidt Cleango 400/500 24V beheizt		
Artikelnummer: 63036293				
	14-513015220 14513015220	Spiegelhalter Schmidt Cleango 400/500 Rampenspiegel Kabinentür Versandgewicht: 0,35 kg		
Artikelnummer: 63036294				
	14-576003040T 14576003040T	Rohr Schmidt Cleango 400/500 Einwurfstutzen Kehrgutbehälter Versandgewicht: 12,8 kg		
Artikelnummer: 63036295				
	0265030-7 02650307	Formschlauch Schmidt Cleango 400/500 Rücklaufleitung Ladeluftkühler d: 85 l: 200 s: 4 Versandgewicht: 0,335 kg		

Alle Preise zzgl. MwSt, Verpackung und Fracht. Bestellhotline: +49 (0) 6659 / 9862 0 | Allgemeine Geschäftsbedingungen: www.paulwiegand.de/agb
Dieser Katalog ersetzt alle vorherigen Kataloge und Preislisten. Druckfehler und Irrtum vorbehalten.

Cleango 400/500 Aufbau und Antriebsaggregat

Bild	Vergleichsnummer	Beschreibung		Notizen
Artikelnummer: 63036296				
	14-411200040 14411200040	Rad Schmidt Cleango 400/500 komplett Hinterachse		
Artikelnummer: 63036297				
	14-411200090 14411200090	Rad Schmidt Cleango 400/500 komplett Vorderachse		
Artikelnummer: 63036298				
	1064897-1 10648971	Kraftstofftank Schmidt Cleango 400/500 Kunststoff		
Artikelnummer: 63036299				
	1052315-0 10523150	Träger Schmidt Cleango 400/500 Kraftstofftank Versandgewicht: 9,212 kg		
Artikelnummer: 63036300				
	14-513013910 14513013910	Halterung Schmidt Cleango 400/500 Kraftstofftank hinten oben Versandgewicht: 7,6 kg		
Artikelnummer: 63036301				
	1082971-2 10829712	Halter Schmidt Cleango 400/500 Kraftstofftank oben Kunststoff Versandgewicht: 2,562 kg		
Artikelnummer: 63036302				
	1056269-7 10562697	Gummileiste Schmidt Cleango 400/500 Kraftstofftank l: 310 b: 30 s: 4 Versandgewicht: 0,054 kg		

Cleango 400/500 Aufbau und Antriebsaggregat

Bild	Vergleichsnummer	Beschreibung		Notizen
Artikelnummer: 63036303				
	14-922018201 14922018201	Distanzstück Schmidt Cleango 400/500 Kraftstofftank Versandgewicht: 0,005 kg		
Artikelnummer: 63036304				
	14-926017009 14926017009	Gasfeder Schmidt Cleango 400/500 Kabinentür Versandgewicht: 0,15 kg		
Artikelnummer: 63036305				
	1135928-2 11359282	Gummiplatte Schmidt Cleango 400/500 l: 155 b: 40 h: 8 Versandgewicht: 0,068 kg		
Artikelnummer: 63036306				
	14-541000890 14541000890 5410-0089-0 541000890	Seitenverkleidung Schmidt Cleango 400/500 hinten rechts		
Artikelnummer: 63036307				
	14-541000900 14541000900 5410-0090-0 541000900	Seitenverkleidung Schmidt Cleango 400/500 hinten links		
Artikelnummer: 63036308				
	14-541000930 14541000930 5410-0093-0 541000930	Stoßstange Schmidt Cleango 400/500 vorn		
Artikelnummer: 63036309				
	14-967075111 14967075111	Achse Schmidt Cleango 400/500 Planetenrad Differential Hinterachse		

Alle Preise zzgl. MwSt, Verpackung und Fracht. Bestellhotline: +49 (0) 6659 / 9862 0 | Allgemeine Geschäftsbedingungen: www.paulwiegand.de/agb
Dieser Katalog ersetzt alle vorherigen Kataloge und Preislisten. Druckfehler und Irrtum vorbehalten.

Cleango 400/500 Aufbau und Antriebsaggregat

Bild	Vergleichsnummer	Beschreibung		Notizen
Artikelnummer: 63036311				
	1062655-7 10626557	Distanzstück Schmidt Cleango 400/500 Scharnier l: 80 b: 20 h: 17 Versandgewicht: 0,024 kg		
Artikelnummer: 63036312				
	14-674001020 14674001020	Verriegelungshaken Schmidt Cleango 400/500 Heckklappe Kehrgutbehälter Versandgewicht: 0,222 kg		
Artikelnummer: 63036313				
	14-653300030 14653300030	Keilriemenscheibe Schmidt Cleango 400/500 Versandgewicht: 1,994 kg		
Artikelnummer: 63036314				
	14-647300360 14647300360 647300360	Frontscheibe Schmidt Cleango 400/500 Kabine Versandgewicht: 40 kg		
Artikelnummer: 63036315				
	14-456000301 14456000301	Wartungsklappe Schmidt Cleango 400/500 Kehrgutbehälter rechts Versandgewicht: 5,3 kg		
Artikelnummer: 63036316				
	14-965062003 14965062003	Scharnier Schmidt Cleango 400/500 Wartungsklappe Kehrgutbehälter Versandgewicht: 0,06 kg		
Artikelnummer: 63036317				
	14-928069026 14928069026	Niveaugeber Schmidt Cleango 400/500 komplett Kraftstofftank		

Cleango 400/500 Aufbau und Antriebsaggregat

Bild	Vergleichsnummer	Beschreibung		Notizen
Artikelnummer: 63036319				
	14-929089000 14929089000	Bedienhebel Schmidt Cleango 400/500 Ent-und Belüftung Kabine Versandgewicht: 0,034 kg		
Artikelnummer: 63036320				
	14-929025515 14929025515	Heizungshahn Schmidt Cleango 400/500 Wasserschlauch Kabinenheizung Versandgewicht: 0,19 kg		
Artikelnummer: 63036321				
	14-576004690 14576004690 14-576004500 14576004500	Abgasrohr Schmidt Cleango 400/500 Abgasanlage Fahrmotor Versandgewicht: 3,02 kg		
Artikelnummer: 63036322				
	14-576004700 14576004700	Hitzeschutz Schmidt Cleango 400/500 Abgasanlage S4w1E/G Versandgewicht: 6,72 kg		
Artikelnummer: 63036323				
		Wischerarm Schmidt Cleango 400/500 Scheibenwaschanlage 24V Versandgewicht: 0,55 kg		
Artikelnummer: 63036324				
	1107672-9 11076729	Verkleidung Schmidt Cleango 400/500 Kotflügel hinten rechts Versandgewicht: 0,55 kg		
Artikelnummer: 63036325				
	14635000060	Abdeckung Schmidt Cleango 400/500 Feder Vorderachse Versandgewicht: 0,985 kg		

Alle Preise zzgl. MwSt, Verpackung und Fracht. Bestellhotline: +49 (0) 6659 / 9862 0 | Allgemeine Geschäftsbedingungen: www.paulwiegand.de/agb
Dieser Katalog ersetzt alle vorherigen Kataloge und Preislisten. Druckfehler und Irrtum vorbehalten.

Cleango 400/500 Aufbau und Antriebsaggregat

Bild	Vergleichsnummer	Beschreibung		Notizen
Artikelnummer: 63036326				
	1116686-4 11166864	Halter Schmidt Cleango 400/500 Kompressor Klimaanlage Versandgewicht: 0,958 kg		
Artikelnummer: 63036327				
	1002192-3 10021923	Riemenspanner Schmidt Cleango 400/500 Keilriemen Versandgewicht: 0,23 kg		
Artikelnummer: 63036328				
	14-526001380T 14526001380T	Leitblech Schmidt Cleango 400/500 Abdeckung oben l: 1580 b: 990 h: 168 Versandgewicht: 35 kg		
Artikelnummer: 63036329				
	1122165-2 11221652	Gittereinsatz Schmidt Cleango 400/500 Gebläse Kehrgutbehälter		
Artikelnummer: 63036330				
	1011694-7 10116947	Bowdenzug Schmidt Cleango 400/500 Kabinenheizung Versandgewicht: 0,074 kg		
Artikelnummer: 63036331				
	1044234-5 10442345	Handgriff Schmidt Cleango 400/500 mit Reinigungslanze Hochdruckreiniger		
Artikelnummer: 63036332				
	14-640400010 14640400010	Deckel Schmidt Cleango 400/500 Aufnahmeplatte Antriebsmotor Ventilator D: 95 s: 10 Versandgewicht: 0,541 kg		

Cleango 400/500 Aufbau und Antriebsaggregat

Bild	Vergleichsnummer	Beschreibung		Notizen
Artikelnummer: 63036333				
	1014638-0 10146380	Kabinentür Schmidt Cleango 400/500 komplett rechts		
Artikelnummer: 63036334				
	1013046-8 10130468	Rahmen Schmidt Cleango 400/500 Kabinentür rechts		
Artikelnummer: 63036335				
	1013045-9 10130459	Rahmen Schmidt Cleango 400/500 Kabinentür links		
Artikelnummer: 63036336				
		Saugrohr Schmidt Cleango 400/500 Saugmund Kehrgutbehälter Stahl Versandgewicht: 38 kg		
Artikelnummer: 63036337				
	14-549000311 14549000311	Abgasrohr Schmidt Cleango 400/500 Abgasanlage Fahrmotor Versandgewicht: 2,245 kg		
Artikelnummer: 63036338				
	14-680502780 14680502780	Dichtung Schmidt Cleango 400/500 Abgasrohr Abgasanlage Versandgewicht: 0,016 kg		
Artikelnummer: 63036339				
	1107673-8 11076738	Verschalung Schmidt Cleango 400/500 hinten mitte Versandgewicht: 7 kg		

Alle Preise zzgl. MwSt, Verpackung und Fracht. Bestellhotline: +49 (0) 6659 / 9862 0 | Allgemeine Geschäftsbedingungen: www.paulwiegand.de/agb
Dieser Katalog ersetzt alle vorherigen Kataloge und Preislisten. Druckfehler und Irrtum vorbehalten.

Cleango 400/500 Aufbau und Antriebsaggregat

Bild	Vergleichsnummer	Beschreibung		Notizen
Artikelnummer: 63036340				
	14-926017008 14926017008	Gasfeder Schmidt Cleango 400/500 Schüttung Entleerung Kehrgutbehälter Versandgewicht: 0,75 kg		
Artikelnummer: 63036341				
	14-965043001 14965043001	Deckel Schmidt Cleango 400/500 Kabine links außen Versandgewicht: 0,1 kg		
Artikelnummer: 63036342				
	14-680503090 14680503090	Dichtprofil Schmidt Cleango 400/500 Frontscheibe l: 5.6 Versandgewicht: 0,39 kg		
Artikelnummer: 63036343				
	1014611-1 10146111 1021309-3 10213093	Seitenscheibe Schmidt Cleango 400/500 inklusive Einbausatz links unten Versandgewicht: 6,4 kg		
Artikelnummer: 63036344				
	1021309-3 10213093	Einbausatz Schmidt Cleango 400/500 Seitenscheibe Kabinentür Klebesatz Versandgewicht: 0,56 kg		
Artikelnummer: 63036345				
	14-541001050 14541001050	Halter Schmidt Cleango 400/500 Scheinwerfer RH		
Artikelnummer: 63036346				
	14-928001502 14928001502	Rückfahrscheinwerfer Schmidt Cleango 400/500 rechts Versandgewicht: 0,493 kg		

Cleango 400/500 Aufbau und Antriebsaggregat

Bild	Vergleichsnummer	Beschreibung		Notizen
Artikelnummer: 63036347				
	14-967075114 14967075114 967075114	Sicherungsblech Schmidt Cleango 400/500 Achskörper außen Versandgewicht: 0,082 kg		
Artikelnummer: 63036348				
	14-967075113 14967075113 967075113	Sicherungsring Schmidt Cleango 400/500 Trommelbremse DIN 472 58x2 Versandgewicht: 0,02 kg		
Artikelnummer: 63036349				
	14-647300520 14647300520	Frontscheibe Schmidt Cleango 400/500 Kabine		
Artikelnummer: 63036350				
	1233037-3 1233037-3 14-521001760 14521001760	Bolzen Schmidt Cleango 400/500 mit Sicherungsplatte Kippzylinder Kehrgutbehälter l: 97 b: 30 Versandgewicht: 0,634 kg		
Artikelnummer: 63036351				
		Halterung Schmidt Cleango 400/500 Kabelfernbedienung Steuerung Kehrgutbehälter Versandgewicht: 0,049 kg		
Artikelnummer: 63036352				
	1066589-9 10665899	Rutsche Schmidt Cleango 400/500 Heckklappe Kehrgutbehälter		
Artikelnummer: 63036353				
	14-925047302 14925047302 925047302	Schlauchtülle Schmidt Cleango 400/500 Polypropylen (PP) IG 5/4"x19 gerade Versandgewicht: 0,028 kg		

Alle Preise zzgl. MwSt, Verpackung und Fracht. Bestellhotline: +49 (0) 6659 / 9862 0 | Allgemeine Geschäftsbedingungen: www.paulwiegand.de/agb
Dieser Katalog ersetzt alle vorherigen Kataloge und Preislisten. Druckfehler und Irrtum vorbehalten.

Cleango 400/500 Aufbau und Antriebsaggregat

Bild	Vergleichsnummer	Beschreibung		Notizen
Artikelnummer: 63036354				
	14-680503390 14680503390	Dichtung Schmidt Cleango 400/500 Wartungsklappe Kabine Versandgewicht: 0,027 kg		
Artikelnummer: 63036355				
	1117244-7 11172447	Achswelle Schmidt Cleango 400/500 Abluftgitter Kehrgutbehälter links/rechts Versandgewicht: 0,838 kg		
Artikelnummer: 63036356				
	1117119-9 11171199	Lagerflansch Schmidt Cleango 400/500 Achswelle Abluftgitter links/rechts Versandgewicht: 0,546 kg		
Artikelnummer: 63036357				
	1113440-8 11134408	Verschalung Schmidt Cleango 400/500 Kabine rechts Versandgewicht: 2,96 kg		
Artikelnummer: 63036358				
	1014611-1	Scheibe Schmidt Cleango 400/500 Kabinentür links unten		
Artikelnummer: 63036359				
		Schild Schmidt Cleango 400/500 Bedienknopf Wahlschalter Versandgewicht: 0,001 kg		
Artikelnummer: 63036360				
	1117147-5 11171475	Verbindungsstange Schmidt Cleango 400/500 Anhebung Laubsieb Kehrgutbehälter Versandgewicht: 0,224 kg		

Cleango 400/500 Aufbau und Antriebsaggregat

Bild	Vergleichsnummer	Beschreibung		Notizen
Artikelnummer: 63036361				
	1117161-6 11171616	Umlenkhebel Schmidt Cleango 400/500 Anhebung Laubsieb Kehrgutbehälter Versandgewicht: 0,058 kg		
Artikelnummer: 63036362				
		Zugfeder Schmidt Cleango 400/500 Verriegelung Anhebung Versandgewicht: 0,03 kg		
Artikelnummer: 63036363				
	14-571001730 14571001730	Spannband Schmidt Cleango 400/500 Wassertank seitlich Versandgewicht: 1,05 kg		
Artikelnummer: 63036364				
	14-641500550 14641500550	Gummiprofil Schmidt Cleango 400/500 Spannband Wassertank seitlich Versandgewicht: 0,16 kg		
Artikelnummer: 63036365				
	14-666500040 14666500040	Seitenschutz Schmidt Cleango 400/500 Heckklappe Kehrgutbehälter links Versandgewicht: 2,55 kg		
Artikelnummer: 63036366				
		Seitenschutz Schmidt Cleango 400/500 Heckklappe Kehrgutbehälter rechts Versandgewicht: 2,5 kg		
Artikelnummer: 63036367				
	14-646500110 14646500110	Schutzabdeckung Schmidt Cleango 400/500 Behälter Rutschblech Versandgewicht: 0,23 kg		

Alle Preise zzgl. MwSt, Verpackung und Fracht. Bestellhotline: +49 (0) 6659 / 9862 0 | Allgemeine Geschäftsbedingungen: www.paulwiegand.de/agb
Dieser Katalog ersetzt alle vorherigen Kataloge und Preislisten. Druckfehler und Irrtum vorbehalten.

Cleango 400/500 Aufbau und Antriebsaggregat

Bild	Vergleichsnummer	Beschreibung		Notizen
Artikelnummer: 63036368				
	14-513006190T 14513006190T	Halterung Schmidt Cleango 400/500 Scharnier Heckklappe Kehrgutbehälter Versandgewicht: 0,278 kg		
Artikelnummer: 63036369				
	14-513006721T 14513006721T	Halterung Schmidt Cleango 400/500 Hydraulikzylinder Kehrgutbehälter vorn Versandgewicht: 1,656 kg		
Artikelnummer: 63036370				
	1121484-8 11214848	Hydraulikanlage Schmidt Cleango 400/500 Entleerung Kippen Kehrgutbehälter		
Artikelnummer: 63036371				
	1013410-6 10134106	Scharnier Schmidt Cleango 400/500 Klappe seitlich rechts Versandgewicht: 0,073 kg		
Artikelnummer: 63036372				
	14-965061090 14965061090	Verriegelungshebel Schmidt Cleango 400/500 Klappe seitlich links/rechts einstellbar Versandgewicht: 0,184 kg		
Artikelnummer: 63036373				
	14-647300470 14647300470	Türscheibe Schmidt Cleango 400/500 Kabinentür links unten Versandgewicht: 7 kg		
Artikelnummer: 63036374				
	14-647300460 14647300460	Türscheibe Schmidt Cleango 400/500 Kabinentür rechts unten Versandgewicht: 7 kg		

Cleango 400/500 Aufbau und Antriebsaggregat

Bild	Vergleichsnummer	Beschreibung		Notizen
Artikelnummer: 63036375				
	14-965061180 14965061180	Klappverriegelung Schmidt Cleango 400/500 Wartungsklappe Saugrohr Kabine Versandgewicht: 0,365 kg		
Artikelnummer: 63036376				
	14-831500060 14831500060	Gleitkufe Schmidt Cleango 400/500 Satz Saugmund hinten links/rechts Versandgewicht: 2,08 kg		
Artikelnummer: 63036377				
	14-928001503 14928001503	Rückfahrscheinwerfer Schmidt Cleango 400/500 links Versandgewicht: 0,56 kg		

Alle Preise zzgl. MwSt, Verpackung und Fracht. Bestellhotline: +49 (0) 6659 / 9862 0 | Allgemeine Geschäftsbedingungen: www.paulwiegand.de/agb
Dieser Katalog ersetzt alle vorherigen Kataloge und Preislisten. Druckfehler und Irrtum vorbehalten.

AEBI Schmidt Kompaktkehrmaschinen Normteile

Bild	Vergleichsnummer	Beschreibung		Notizen
Artikelnummer: 63800083				
	97600117	Adapter Schmidt Normteile 3/4" Versandgewicht: 0,136 kg		
Artikelnummer: 63800084				
	97601549 12-97601549 1297601549	Kontermutter Schmidt Normteile 3/4" Versandgewicht: 0,034 kg		
Artikelnummer: 63800085				
	98112200 12-98112200 1298112200	Stopmutter Schmidt Normteile 5/16" BSW Versandgewicht: 0,007 kg		
Artikelnummer: 63800087				
	97000012 1297000012	Gelenkkopf Schmidt Normteile M12 d: 12 l: 70 Versandgewicht: 0,1 kg		
Artikelnummer: 63800088				
	98900904 0230873-2 02308732	Kontermutter Schmidt Normteile DIN 439 M18x1,5x9 Versandgewicht: 0,025 kg		
Artikelnummer: 63800089				
	98900909 12-98900909 1298900909	Kontermutter Schmidt Normteile M24x1,5 Versandgewicht: 0,058 kg		
Artikelnummer: 63800092				
	97000025	Gelenkkopf Schmidt Normteile DIN 648 G10 d: 10 l: 57 Versandgewicht: 0,066 kg		

AEBI Schmidt Kompaktkehrmaschinen Normteile

Bild	Vergleichsnummer	Beschreibung	Notizen
Artikelnummer: 63800093			
	97502821 12-97502821 1297502821	Einschraubkupplung Schmidt Normteile T-Stück 2x8mm 1xG1/4" schwenkbar Versandgewicht: 0,044 kg	
Artikelnummer: 63800096			
	97502802 12-97502802 1297502802	Schlauchleitung Schmidt Normteile PPU D: 8 d: 6 weiß Versandgewicht: 0,06 kg	
Artikelnummer: 63800097			
	15080012	Kontermutter Schmidt Normteile DIN 439 Messing 3/8" Versandgewicht: 0,01 kg	
Artikelnummer: 63800098			
	97500304 1297500304	Überwurfmutter Schmidt Normteile 3/8" Versandgewicht: 0,03 kg	
Artikelnummer: 63800099			
	97502822 1297502822 14-924061209 14924061209 0287022-8 02870228	Schwenkverschraubung Schmidt Normteile 8x1 1/4" Versandgewicht: 0,024 kg	
Artikelnummer: 63800000			
		Pneumatikschlauch Schmidt Normteile 6x1 Polyamid-Pro (PAP) schwarz Versandgewicht: 0,017 kg	
Artikelnummer: 63800001			
	12-97502802 1297502802	Pneumatikschlauch Schmidt Normteile DIN 74324 Polyamid-Pro (PAP) D: 8 d: 6 s: 1 schwarz Versandgewicht: 0,03 kg	

Alle Preise zzgl. MwSt, Verpackung und Fracht. Bestellhotline: +49 (0) 6659 / 9862 0 | Allgemeine Geschäftsbedingungen: www.paulwiegand.de/agb
Dieser Katalog ersetzt alle vorherigen Kataloge und Preislisten. Druckfehler und Irrtum vorbehalten.

AEBI Schmidt Kompaktkehrmaschinen Normteile

Bild	Vergleichsnummer	Beschreibung		Notizen
Artikelnummer: 63800002				
		Pneumatikschlauch Schmidt Normteile 10x1 Polyamid-Pro (PAP) schwarz		
Artikelnummer: 63800003				
		Pneumatikschlauch Schmidt Normteile 12x1 Polyamid-Pro (PAP) schwarz		
Artikelnummer: 63800004				
	12-98001273 1298001273	Kunststoffniete Schmidt Normteile		
Artikelnummer: 63800005				
	0274375-5 02743755	Linsenschraube Schmidt Normteile DIN 7985 M6x16		
Artikelnummer: 63800006				
	0204700-9 02047009	Unterlegscheibe Schmidt Normteile DIN 125 D: 12,5 d: 6,4 Versandgewicht: 0,005 kg		
Artikelnummer: 63800007				
	12-98005122 1298005122	Nietmutter Schmidt Normteile M6x14,73 Stahl Versandgewicht: 0,005 kg		
Artikelnummer: 63800008				
	12-98901073 1298901073	Schlagniete Schmidt Normteile 7,5-22x2,8x11 Kunststoff Versandgewicht: 0,005 kg		

AEBI Schmidt Kompaktkehrmaschinen Normteile

Bild	Vergleichsnummer	Beschreibung		Notizen
Artikelnummer: 63800009				
	12-98204400 1298204400	Federring Schmidt Normteile 7/16"		
Artikelnummer: 63800010				
	12-98620615 1298620615	Sechskantschraube Schmidt Normteile 7/16"x1 1/4" Versandgewicht: 0,03 kg		
Artikelnummer: 63800011				
	0202419-8 02024198	Senkschraube mit Innensechskant Schmidt Normteile DIN 7991 M6x25 8.8 Versandgewicht: 0,006 kg		
Artikelnummer: 63800012				
	12-98550612 1298550612	Senkschraube mit Innensechskant Schmidt Normteile DIN 7991 M6x16		
Artikelnummer: 63800013				
	12-97712480 1297712480	Ringkabelschuh Schmidt Normteile Spiegelhalter 6,5mm isoliert Versandgewicht: 0,005 kg		
Artikelnummer: 63800014				
	0256187-6 02561876	Kabel Schmidt Normteile 2x0,75mm²		
Artikelnummer: 63800015				
	1052293-6 10522936 0235485-0 02354850	Tülle Schmidt Normteile Kabeldurchführung 6x10x14 Versandgewicht: 0,005 kg		

Alle Preise zzgl. MwSt, Verpackung und Fracht. Bestellhotline: +49 (0) 6659 / 9862 0 | Allgemeine Geschäftsbedingungen: www.paulwiegand.de/agb
Dieser Katalog ersetzt alle vorherigen Kataloge und Preislisten. Druckfehler und Irrtum vorbehalten.

AEBI Schmidt Kompaktkehrmaschinen Normteile

Bild	Vergleichsnummer	Beschreibung		Notizen
Artikelnummer: 63800016				
	12-70410024 1270410024	Steckergehäuse Schmidt Normteile 2-polig Versandgewicht: 0,005 kg		
Artikelnummer: 63800017				
	12-70410005 1270410005	Stiftkontakt Schmidt Normteile 0,75-1,5 mm² Versandgewicht: 0,005 kg		
Artikelnummer: 63800018				
	12-70410022 1270410022	Steckergehäuse Schmidt Normteile 2-polig Versandgewicht: 0,005 kg		
Artikelnummer: 63800019				
	1002967-6 10029676	Buchsenkontakt Schmidt Normteile Steckergehäuse 0,75-1,5 mm² Versandgewicht: 0,005 kg		
Artikelnummer: 63800020				
	0202846-2 02028462 961013001	Sechskantschraube Schmidt Normteile DIN 933 M8x20 8.8 Versandgewicht: 0,03 kg		
Artikelnummer: 63800021				
	0204702-5 02047025 12-98212400 1298212400	Unterlegscheibe Schmidt Normteile DIN 125 M8		
Artikelnummer: 63800022				
	0205858-4 02058584	Federring Schmidt Normteile DIN 127 M8 Versandgewicht: 0,01 kg		

AEBI Schmidt Kompaktkehrmaschinen Normteile

Bild	Vergleichsnummer	Beschreibung		Notizen
Artikelnummer: 63800023				
	0202826-4 02028264 98640616	Sechskantschraube Schmidt Normteile DIN 933 M6x16 Versandgewicht: 0,01 kg		
Artikelnummer: 63800024				
	0205856-8 02058568	Federring Schmidt Normteile DIN 127 B6 Versandgewicht: 0,005 kg		
Artikelnummer: 63800025				
	12-98005103 1298005103	Nietmutter Schmidt Normteile M8 Versandgewicht: 0,01 kg		
Artikelnummer: 63800026				
	0207053-0 02070530	Dichtring Schmidt Normteile DIN 7603 20x26x1,5		
Artikelnummer: 63800027				
		Gelenkauge Schmidt Normteile M16 d: 17 Versandgewicht: 0,187 kg		
Artikelnummer: 63800028				
	14-962021005 14962021005	Sechskantmutter Schmidt Normteile DIN 936 M16 flach Versandgewicht: 0,019 kg		
Artikelnummer: 63800029				
	0208131-3 02081313	Sechskantschraube Schmidt Normteile DIN 931 M16x110 8.8		

Alle Preise zzgl. MwSt, Verpackung und Fracht. Bestellhotline: +49 (0) 6659 / 9862 0 | Allgemeine Geschäftsbedingungen: www.paulwiegand.de/agb
Dieser Katalog ersetzt alle vorherigen Kataloge und Preislisten. Druckfehler und Irrtum vorbehalten.

AEBI Schmidt Kompaktkehrmaschinen Normteile

Bild	Vergleichsnummer	Beschreibung		Notizen
Artikelnummer: 63800030				
	0288350-2 02883502	Sicherungsscheibe Schmidt Normteile DIN 25201 17x25,4x3,4 Versandgewicht: 0,012 kg		
Artikelnummer: 63800031				
	0208135-4 02081354	Sechskantschraube Schmidt Normteile DIN 931 M16x150 8.8		
Artikelnummer: 63800032				
	0204842-9 02048429 14-962027015 14962027015	Stopmutter Schmidt Normteile DIN 985 M16 Versandgewicht: 0,03 kg		
Artikelnummer: 63800033				
	0204706-6 02047066	Unterlegscheibe Schmidt Normteile DIN 125 D: 30 d: 17 s: 3		
Artikelnummer: 63800034				
	0202925-4 02029254	Sechskantschraube Schmidt Normteile DIN 933 M14x35 8.8		
Artikelnummer: 63800035				
	0213923-6 02139236	Federring Schmidt Normteile DIN 127 M14		
Artikelnummer: 63800036				
	0204705-8 02047058	Unterlegscheibe Schmidt Normteile DIN 125 15x28x2,5		

AEBI Schmidt Kompaktkehrmaschinen Normteile

Bild	Vergleichsnummer	Beschreibung		Notizen
Artikelnummer: 63800037				
	0208232-9 02082329	Sechskantschraube Schmidt Normteile DIN 931 M14x130 8.8		
Artikelnummer: 63800038				
	0204840-3 02048403	Stopmutter Schmidt Normteile DIN 985 M14		
Artikelnummer: 63800039				
	12-98530820 1298530820	Flachkopfschraube Schmidt Normteile mit Kreuzschlitz M8x20		
Artikelnummer: 63800040				
	12-98208002 1298208002	Unterlegscheibe Schmidt Normteile DIN 34815 M8 Nylon		
Artikelnummer: 63800041				
	12-98060023 1298060023	Blechmutter Schmidt Normteile M8		
Artikelnummer: 63800042				
	97515543 12-97515543 1297515543	Sprengring Schmidt Normteile DIN 99101 d: 47.8 b: 2.3 s: 1.5 Versandgewicht: 0,005 kg		
Artikelnummer: 63800043				
	97515615 12-97515615 1297515615	Sprengring Schmidt Normteile DIN 99101 d: 52.6 b: 2.3 s: 1.5 Versandgewicht: 0,002 kg		

Alle Preise zzgl. MwSt, Verpackung und Fracht. Bestellhotline: +49 (0) 6659 / 9862 0 | Allgemeine Geschäftsbedingungen: www.paulwiegand.de/agb
Dieser Katalog ersetzt alle vorherigen Kataloge und Preislisten. Druckfehler und Irrtum vorbehalten.

AEBI Schmidt Kompaktkehrmaschinen Normteile

Bild	Vergleichsnummer	Beschreibung		Notizen
Artikelnummer: 63800044				
	97515560 12-97515560 1297515560	O-Ring Schmidt Normteile d: 220 s: 2,8 Versandgewicht: 0,007 kg		
Artikelnummer: 63800045				
	97515564 12-97515564 1297515564	O-Ring Schmidt Normteile d: 35 s: 1,5 Versandgewicht: 0,001 kg		
Artikelnummer: 63800046				
	97515517 12-97515517 1297515517	Kontermutter Schmidt Normteile Versandgewicht: 0,095 kg		
Artikelnummer: 63800047				
	97515622 12-97515622 1297515622	O-Ring Schmidt Normteile 2,5x125 Versandgewicht: 0,003 kg		
Artikelnummer: 63800048				
	1030676-9 10306769	Reduziernippel Schmidt Normteile DIN 2950 3/8"x1/2" Versandgewicht: 0,008 kg		
Artikelnummer: 63800049				
	0222673-6 02226736	Schlauchschelle Schmidt Normteile DIN 3017T.1 12-22x9 Versandgewicht: 0,01 kg		
Artikelnummer: 63800050				
	0222675-1 02226751	Schlauchschelle Schmidt Normteile DIN 3017T.1 16-27 Versandgewicht: 0,014 kg		

AEBI Schmidt Kompaktkehrmaschinen Normteile

Bild	Vergleichsnummer	Beschreibung	Notizen
Artikelnummer: 63800051			
	12-98005102 1298005102	Blindnietmutter Schmidt Normteile M6x14,73 Versandgewicht: 0,005 kg	
Artikelnummer: 63800052			
	12-98001275 1298001275	Blindniete Schmidt Normteile 5x18 V2A	
Artikelnummer: 63800053			
	12-98640830S 1298640830S 0202850-4 02028504 14-961013003 14961013003 0203144-1 02031441	Sechskantschraube Schmidt Normteile DIN 933 M8x30 V2A Versandgewicht: 0,02 kg	
Artikelnummer: 63800054			
	12-98214400S 1298214400S	Federscheibe Schmidt Normteile M8	
Artikelnummer: 63800055			
	0204744-7 02047447	Scheibe Schmidt Normteile DIN 125 B8,4x17x1,6 V4A	
Artikelnummer: 63800056			
		Saugschlauch Schmidt Normteile Kunststoff d: 205 Versandgewicht: 2,7 kg	
Artikelnummer: 63800057			
	0204016-0 02040160	Flachrundschraube Schmidt Normteile DIN 603 M10x40 Versandgewicht: 0,031 kg	

Alle Preise zzgl. MwSt, Verpackung und Fracht. Bestellhotline: +49 (0) 6659 / 9862 0 | Allgemeine Geschäftsbedingungen: www.paulwiegand.de/agb
Dieser Katalog ersetzt alle vorherigen Kataloge und Preislisten. Druckfehler und Irrtum vorbehalten.

AEBI Schmidt Kompaktkehrmaschinen Normteile

Bild	Vergleichsnummer	Beschreibung		Notizen
Artikelnummer: 63800058				
	0313965-6 03139656	Augenschraube Schmidt Normteile M20x220 Versandgewicht: 0,605 kg		
Artikelnummer: 63800059				
	0287013-7 02870137	Einschraubverschraubung Schmidt Normteile 4x-1/4 " ungerade Versandgewicht: 0,013 kg		
Artikelnummer: 63800060				
	0209755-8 02097558	Wellendichtring Schmidt Normteile 30x42x7 Versandgewicht: 0,02 kg		
Artikelnummer: 63800061				
	12-17045018 1217045018	Warnmarkierung Schmidt Normteile rot/weiß Versandgewicht: 0,4 kg		
Artikelnummer: 63800062				
	0232955-5 02329555	Schlauchschelle Schmidt Normteile TPE/TPS170 D: 205 Versandgewicht: 0,06 kg		
Artikelnummer: 63800063				
	14-966004000 14966004000	Blindniete Schmidt Normteile 6,4x15,9 Aluminium Versandgewicht: 0,005 kg		
Artikelnummer: 63800065				
	0207343-5 02073435	Passfeder Schmidt Normteile 4x4x20 Versandgewicht: 0,005 kg		

AEBI Schmidt Kompaktkehrmaschinen Normteile

Bild	Vergleichsnummer	Beschreibung		Notizen
Artikelnummer: 63800066				
	0207413-6 02074136 15041065	Passfeder Schmidt Normteile DIN 6885 10x8x25 Versandgewicht: 0,015 kg		
Artikelnummer: 63800064				
	0206663-7 02066637 18-3140040 183140040 98014040	Sicherungsring aussen Schmidt Normteile DIN 471 40x1,75 Versandgewicht: 0,007 kg		
Artikelnummer: 63800067				
	0287014-5 02870145	Einschraubverschraubung Schmidt Normteile 8x1/4 " ungerade		
Artikelnummer: 63800068				
	0208056-2 02080562	Innensechskantschraube Schmidt Normteile DIN 912 M8x40		
Artikelnummer: 63800069				
		Steckverbinder Schmidt Normteile Pneumatikschlauch 8x1 gerade Versandgewicht: 0,006 kg		
Artikelnummer: 63800070				
	1066944-9 10669449	Winkelverschraubung Schmidt Normteile 6x1 =>1/8" Versandgewicht: 0,014 kg		
Artikelnummer: 63800071				
	0287010-3 02870103	Winkeleinschraubstutzen Schmidt Normteile 1/2" => 16x1 Versandgewicht: 0,063 kg		

Alle Preise zzgl. MwSt, Verpackung und Fracht. Bestellhotline: +49 (0) 6659 / 9862 0 | Allgemeine Geschäftsbedingungen: www.paulwiegand.de/agb
Dieser Katalog ersetzt alle vorherigen Kataloge und Preislisten. Druckfehler und Irrtum vorbehalten.

AEBI Schmidt Kompaktkehrmaschinen Normteile

Bild	Vergleichsnummer	Beschreibung		Notizen
Artikelnummer: 63800072				
		Schlauchschelle Schmidt Normteile Saugschlauch 260x20		
Artikelnummer: 63800073				
	0233504-0 02335040	Reduziernippel Schmidt Normteile Sprühdüse 3/8" => 1/4" Versandgewicht: 0,016 kg		
Artikelnummer: 63800074				
	14-961090000 14961090000	Gewindestift Schmidt Normteile DIN EN ISO 4027 M12x16 Versandgewicht: 0,006 kg		
Artikelnummer: 63800075				
	12-98140400 1298140400	Sechskantmutter Schmidt Normteile DIN 934 M8 Versandgewicht: 0,01 kg		
Artikelnummer: 63800076				
	0230891-4 02308914	Sechskantmutter Schmidt Normteile DIN 936 M33x1,5 Versandgewicht: 0,134 kg		
Artikelnummer: 63800077				
	1052569-3 10525693	Rückschlagventil Schmidt Normteile "Muffe" IG1/2" Versandgewicht: 0,195 kg		
Artikelnummer: 63800078				
	18-3900001 183900001 0213338-7 02133387	Gummipuffer Schmidt Normteile 25x30		

AEBI Schmidt Kompaktkehrmaschinen Normteile

Bild	Vergleichsnummer	Beschreibung		Notizen
Artikelnummer: 63800079				
	0230888-0 02308880	Sechskantmutter Schmidt Normteile M30x1,5		
Artikelnummer: 63800080				
	12-97501886 1297501886	O-Ring Schmidt Normteile Versandgewicht: 0,005 kg		
Artikelnummer: 63800081				
	0219373-8 02193738	Kegelpfanne Schmidt Normteile DIN 6319 D: 19		
Artikelnummer: 63800082				
	021963-9 0219639	Kugelscheibe Schmidt Normteile DIN 6319 C17		
Artikelnummer: 63800090				
	1005570-8 10055708	Rückschlagventil Schmidt SK650 Pneumatikzylinder Tellerbesen 1/4" entsperrbar Versandgewicht: 0,089 kg		
Artikelnummer: 63800094				
	12-97501785 1297501785	Kugellager Schmidt Normteile 33013		
Artikelnummer: 63800095				
	14-922011201 14922011201	Gummi-Metall-Puffer Schmidt Normteile M8x20 D: 40 h: 20 Typ"B" Versandgewicht: 0,081 kg		

Alle Preise zzgl. MwSt, Verpackung und Fracht. Bestellhotline: +49 (0) 6659 / 9862 0 | Allgemeine Geschäftsbedingungen: www.paulwiegand.de/agb
Dieser Katalog ersetzt alle vorherigen Kataloge und Preislisten. Druckfehler und Irrtum vorbehalten.

AEBI Schmidt Kompaktkehrmaschinen Normteile

Bild	Vergleichsnummer	Beschreibung		Notizen
Artikelnummer: 63800091				
	12-97515552 1297515552	Innensechskantschraube Schmidt Normteile DIN 912 M12x35		
Artikelnummer: 63800100				
	97600341 02203784 183530124	Einschraubverschraubung Schmidt Normteile DIN 3901 L12xR1/2" Versandgewicht: 0,07 kg		

PAUL WIEGAND®

Vergleichsnummernliste

Artikelnummer	Vergleichsnummer	Beschreibung	Seite
63024325	010050	Fahrmotor Schmidt Swingo 200-Serie inklusive Altteilpfand	78
63024298	0141808-6	Hydraulikschlauch Schmidt Swingo 200-Serie Hydraulikzylinder	75
63024298	01418086	Hydraulikschlauch Schmidt Swingo 200-Serie Hydraulikzylinder	75
63036211	016.34.4186	Sechskantschraube Schmidt Cleango 400/500 Radbremse	230
63036211	016344186	Sechskantschraube Schmidt Cleango 400/500 Radbremse	230
63026171	0172237-0	Buchse Schmidt Swingo 200-Serie D: 75 d: 60.2 h: 80	107
63026171	01722370	Buchse Schmidt Swingo 200-Serie D: 75 d: 60.2 h: 80	107
63022102	0176971-0	Konsole Schmidt Swingo 200-Serie Anbausatz	27
63022102	01769710	Konsole Schmidt Swingo 200-Serie Anbausatz	27
63800011	0202419-8	Senkschraube mit Innensechskant Schmidt Normteile DIN 7991	253
63800011	02024198	Senkschraube mit Innensechskant Schmidt Normteile DIN 7991	253
63800023	0202826-4	Sechskantschraube Schmidt Normteile DIN 933 M6x16	255
63800023	02028264	Sechskantschraube Schmidt Normteile DIN 933 M6x16	255
63800020	0202846-2	Sechskantschraube Schmidt Normteile DIN 933 M8x20 8.8	254
63800020	02028462	Sechskantschraube Schmidt Normteile DIN 933 M8x20 8.8	254
63800053	0202850-4	Sechskantschraube Schmidt Normteile DIN 933 M8x30 V2A	259
63800053	02028504	Sechskantschraube Schmidt Normteile DIN 933 M8x30 V2A	259
63800034	0202925-4	Sechskantschraube Schmidt Normteile DIN 933 M14x35 8.8	256
63800034	02029254	Sechskantschraube Schmidt Normteile DIN 933 M14x35 8.8	256
63800053	0203144-1	Sechskantschraube Schmidt Normteile DIN 933 M8x30 V2A	259
63800053	02031441	Sechskantschraube Schmidt Normteile DIN 933 M8x30 V2A	259
63800057	0204016-0	Flachrundschraube Schmidt Normteile DIN 603 M10x40	259
63800057	02040160	Flachrundschraube Schmidt Normteile DIN 603 M10x40	259
63024289	0204207-5	Verschlussschraube Schmidt Swingo 200-Serie Hydraulikfilter	74
63024289	02042075	Verschlussschraube Schmidt Swingo 200-Serie Hydraulikfilter	74
63800006	0204700-9	Unterlegscheibe Schmidt Normteile DIN 125 D: 12,5 d: 6,4	252
63800006	02047009	Unterlegscheibe Schmidt Normteile DIN 125 D: 12,5 d: 6,4	252
63800021	0204702-5	Unterlegscheibe Schmidt Normteile DIN 125 M8	254
63800021	02047025	Unterlegscheibe Schmidt Normteile DIN 125 M8	254
63800036	0204705-8	Unterlegscheibe Schmidt Normteile DIN 125 15x28x2,5	256
63800036	02047058	Unterlegscheibe Schmidt Normteile DIN 125 15x28x2,5	256
63800033	0204706-6	Unterlegscheibe Schmidt Normteile DIN 125 D: 30 d: 17 s: 3	256
63800033	02047066	Unterlegscheibe Schmidt Normteile DIN 125 D: 30 d: 17 s: 3	256
63800055	0204744-7	Scheibe Schmidt Normteile DIN 125 B8,4x17x1,6 V4A	259
63800055	02047447	Scheibe Schmidt Normteile DIN 125 B8,4x17x1,6 V4A	259
63800038	0204840-3	Stopmutter Schmidt Normteile DIN 985 M14	257
63800038	02048403	Stopmutter Schmidt Normteile DIN 985 M14	257
63800032	0204842-9	Stopmutter Schmidt Normteile DIN 985 M16	256
63800032	02048429	Stopmutter Schmidt Normteile DIN 985 M16	256
63800024	0205856-8	Federring Schmidt Normteile DIN 127 B6	255
63800024	02058568	Federring Schmidt Normteile DIN 127 B6	255
63800022	0205858-4	Federring Schmidt Normteile DIN 127 M8	254
63800022	02058584	Federring Schmidt Normteile DIN 127 M8	254
63800064	0206663-7	Sicherungsring aussen Schmidt Normteile DIN 471 40x1,75	261
63800064	02066637	Sicherungsring aussen Schmidt Normteile DIN 471 40x1,75	261
63800026	0207053-0	Dichtring Schmidt Normteile DIN 7603 20x26x1,5	255
63800026	02070530	Dichtring Schmidt Normteile DIN 7603 20x26x1,5	255
63800065	0207343-5	Passfeder Schmidt Normteile 4x4x20	260

Alle Preise zzgl. MwSt, Verpackung und Fracht. Bestellhotline: +49 (0) 6659 / 9862 0 | Allgemeine Geschäftsbedingungen: www.paulwiegand.de/agb
Dieser Katalog ersetzt alle vorherigen Kataloge und Preislisten. Druckfehler und Irrtum vorbehalten.

Vergleichsnummernliste

Artikelnummer	Vergleichsnummer	Beschreibung	Seite
63800065	02073435	Passfeder Schmidt Normteile 4x4x20	260
63800066	0207413-6	Passfeder Schmidt Normteile DIN 6885 10x8x25	261
63800066	02074136	Passfeder Schmidt Normteile DIN 6885 10x8x25	261
63800068	0208056-2	Innensechskantschraube Schmidt Normteile DIN 912 M8x40	261
63800068	02080562	Innensechskantschraube Schmidt Normteile DIN 912 M8x40	261
63800029	0208131-3	Sechskantschraube Schmidt Normteile DIN 931 M16x110 8.8	255
63800029	02081313	Sechskantschraube Schmidt Normteile DIN 931 M16x110 8.8	255
63800031	0208135-4	Sechskantschraube Schmidt Normteile DIN 931 M16x150 8.8	256
63800031	02081354	Sechskantschraube Schmidt Normteile DIN 931 M16x150 8.8	256
63800037	0208232-9	Sechskantschraube Schmidt Normteile DIN 931 M14x130 8.8	257
63800037	02082329	Sechskantschraube Schmidt Normteile DIN 931 M14x130 8.8	257
63800060	0209755-8	Wellendichtring Schmidt Normteile 30x42x7	260
63800060	02097558	Wellendichtring Schmidt Normteile 30x42x7	260
63022123	0210646-6	Dichtring Schmidt Swingo 200-Serie Tellerbesen Aufnahme V-	30
63022123	02106466	Dichtring Schmidt Swingo 200-Serie Tellerbesen Aufnahme V-	30
63032116	0210674-8	Dichtring Schmidt Cleango 400/500 Kettenrad Drehgelenk	165
63032116	02106748	Dichtring Schmidt Cleango 400/500 Kettenrad Drehgelenk	165
63800078	0213338-7	Gummipuffer Schmidt Normteile 25x30	262
63800078	02133387	Gummipuffer Schmidt Normteile 25x30	262
63800035	0213923-6	Federring Schmidt Normteile DIN 127 M14	256
63800035	02139236	Federring Schmidt Normteile DIN 127 M14	256
63800081	0219373-8	Kegelpfanne Schmidt Normteile DIN 6319 D: 19	263
63800081	02193738	Kegelpfanne Schmidt Normteile DIN 6319 D: 19	263
63036063	0219427-2	Tankdeckel Schmidt Cleango 400/500 abschließbar	206
63036063	02194272	Tankdeckel Schmidt Cleango 400/500 abschließbar	206
63800082	021963-9	Kugelscheibe Schmidt Normteile DIN 6319 C17	263
63800082	0219639	Kugelscheibe Schmidt Normteile DIN 6319 C17	263
63024303	0220272-9	Einschraubverschraubung Schmidt Swingo 200-Serie	76
63024303	02202729	Einschraubverschraubung Schmidt Swingo 200-Serie	76
63800100	02203784	Einschraubverschraubung Schmidt Normteile DIN 3901	264
63024290	0220384-2	Einschraubverschraubung Schmidt Swingo 200-Serie	74
63024290	02203842	Einschraubverschraubung Schmidt Swingo 200-Serie	74
63036103	0222047-3	Senkschraube mit Innensechskant Schmidt Cleango 400/500	212
63036103	02220473	Senkschraube mit Innensechskant Schmidt Cleango 400/500	212
63800049	0222673-6	Schlauchschelle Schmidt Normteile DIN 3017T.1 12-22x9	258
63800049	02226736	Schlauchschelle Schmidt Normteile DIN 3017T.1 12-22x9	258
63800050	0222675-1	Schlauchschelle Schmidt Normteile DIN 3017T.1 16-27	258
63800050	02226751	Schlauchschelle Schmidt Normteile DIN 3017T.1 16-27	258
63022070	0224513-2	Buchse Schmidt Swingo 200-Serie Hydraulikzylinder	17
63022070	02245132	Buchse Schmidt Swingo 200-Serie Hydraulikzylinder	17
63034178	0226303-6	Schwenkverschraubung Schmidt Cleango 400/500	192
63034178	02263036	Schwenkverschraubung Schmidt Cleango 400/500	192
63024199	0226312-7	Schwenkverschraubung Schmidt Swingo 200-Serie	61
63024199	02263127	Schwenkverschraubung Schmidt Swingo 200-Serie	61
63022080	0226968-6	Deckplatte Schmidt Swingo 200-Serie Rohrschelle Besenarm	19
63022080	02269686	Deckplatte Schmidt Swingo 200-Serie Rohrschelle Besenarm	19
63022044	0227586-5	Laufrad Schmidt Swingo 200-Serie komplett Saugmund	13
63022044	02275865	Laufrad Schmidt Swingo 200-Serie komplett Saugmund	13

PAUL WIEGAND®

Vergleichsnummernliste

Artikelnummer	Vergleichsnummer	Beschreibung	Seite
63024286	0227992-5	Messanschluß Schmidt Swingo 200-Serie mit Schraubstutzen	73
63024286	02279925	Messanschluß Schmidt Swingo 200-Serie mit Schraubstutzen	73
63024302	0228347-1	Anschlussflansch Schmidt Swingo 200-Serie	75
63024302	02283471	Anschlussflansch Schmidt Swingo 200-Serie	75
63036267	0229540-0	Kantenschutzprofil Schmidt Cleango 400/500 Seitenverkleidung	234
63036267	02295400	Kantenschutzprofil Schmidt Cleango 400/500 Seitenverkleidung	234
63026133	0229571-5	Gasfeder Schmidt Swingo 200-Serie Heckklappe 100-185 Auge/	103
63026133	02295715	Gasfeder Schmidt Swingo 200-Serie Heckklappe 100-185 Auge/	103
63022082	0230294-1	Gelenkkopf Schmidt Swingo 200-Serie Besenarm M18x1,5	19
63022082	02302941	Gelenkkopf Schmidt Swingo 200-Serie Besenarm M18x1,5	19
63800088	0230873-2	Kontermutter Schmidt Normteile DIN 439 M18x1,5x9	250
63800088	02308732	Kontermutter Schmidt Normteile DIN 439 M18x1,5x9	250
63800079	0230888-0	Sechskantmutter Schmidt Normteile M30x1,5	263
63800079	02308880	Sechskantmutter Schmidt Normteile M30x1,5	263
63800076	0230891-4	Sechskantmutter Schmidt Normteile DIN 936 M33x1,5	262
63800076	02308914	Sechskantmutter Schmidt Normteile DIN 936 M33x1,5	262
63036256	0231011-8	Filter Schmidt Cleango 400/500 komplett Einfüll- und	233
63036256	02310118	Filter Schmidt Cleango 400/500 komplett Einfüll- und	233
63036257	0231020-9	Filtersieb Schmidt Cleango 400/500 Filter Einfüll- und	233
63036257	02310209	Filtersieb Schmidt Cleango 400/500 Filter Einfüll- und	233
63800062	0232955-5	Schlauchschelle Schmidt Normteile TPE/TPS170 D: 205	260
63800062	02329555	Schlauchschelle Schmidt Normteile TPE/TPS170 D: 205	260
63800073	0233504-0	Reduziernippel Schmidt Normteile Sprühdüse 3/8" => 1/4"	262
63800073	02335040	Reduziernippel Schmidt Normteile Sprühdüse 3/8" => 1/4"	262
63800015	0235485-0	Tülle Schmidt Normteile Kabeldurchführung 6x10x14	253
63800015	02354850	Tülle Schmidt Normteile Kabeldurchführung 6x10x14	253
63034082	0237283-7	Arbeitsscheinwerfer Schmidt Cleango 400/500 Verkleidung	179
63034082	02372837	Arbeitsscheinwerfer Schmidt Cleango 400/500 Verkleidung	179
63034048	0237422-1	Kippschalter Schmidt Cleango 400/500 I-0-II	175
63034048	02374221	Kippschalter Schmidt Cleango 400/500 I-0-II	175
63024089	0241604-8	Steckergehäuse Schmidt Swingo 200-Serie 37-polig	39
63024089	02416048	Steckergehäuse Schmidt Swingo 200-Serie 37-polig	39
63034090	0242527-0	Filter Schmidt Cleango 400/500 komplett Rücklauffilter	180
63034090	02425270	Filter Schmidt Cleango 400/500 komplett Rücklauffilter	180
63024187	0243341-5	Diode Schmidt Swingo 200-Serie Leistungsrelais Relaiskasten	59
63024187	02433415	Diode Schmidt Swingo 200-Serie Leistungsrelais Relaiskasten	59
63800014	0256187-6	Kabel Schmidt Normteile 2x0,75mm²	253
63800014	02561876	Kabel Schmidt Normteile 2x0,75mm²	253
63024102	0262051-6	Lampenfassung Schmidt Swingo 200-Serie Kippschalter 12V	48
63024102	02620516	Lampenfassung Schmidt Swingo 200-Serie Kippschalter 12V	48
63024110	0262382-0	Kontakteinsatz Schmidt Swingo 200-Serie Kippschalter	49
63024110	02623820	Kontakteinsatz Schmidt Swingo 200-Serie Kippschalter	49
63024111	0262412-0	Kontakteinsatz Schmidt Swingo 200-Serie Kippschalter	49
63024111	02624120	Kontakteinsatz Schmidt Swingo 200-Serie Kippschalter	49
63034064	026355-1	Temperaturregler Schmidt Cleango 400/500 Hydraulikanlage	177
63034064	0263551	Temperaturregler Schmidt Cleango 400/500 Hydraulikanlage	177
63036295	0265030-7	Formschlauch Schmidt Cleango 400/500 Rücklaufleitung	237
63036295	02650307	Formschlauch Schmidt Cleango 400/500 Rücklaufleitung	237

Alle Preise zzgl. MwSt, Verpackung und Fracht. Bestellhotline: +49 (0) 6659 / 9862 0 | Allgemeine Geschäftsbedingungen: www.paulwiegand.de/agb
Dieser Katalog ersetzt alle vorherigen Kataloge und Preislisten. Druckfehler und Irrtum vorbehalten.

Vergleichsnummernliste

Artikelnummer	Vergleichsnummer	Beschreibung	Seite
63034110	0265175-0	Kraftstofffilter Schmidt Cleango 400/500	183
63034110	02651750	Kraftstofffilter Schmidt Cleango 400/500	183
63036115	0270398-1	Keilriemen Schmidt Cleango 400/500 Klimaanlage DIN 2215	233
63036115	02703981	Keilriemen Schmidt Cleango 400/500 Klimaanlage DIN 2215	233
63800005	0274375-5	Linsenschraube Schmidt Normteile DIN 7985 M6x16	252
63800005	02743755	Linsenschraube Schmidt Normteile DIN 7985 M6x16	252
63024337	0276131-0	Hydraulikschlauch Schmidt Swingo 200-Serie	80
63024337	02761310	Hydraulikschlauch Schmidt Swingo 200-Serie	80
63800071	0287010-3	Winkeleinschraubstutzen Schmidt Normteile 1/2" => 16x1	261
63800071	02870103	Winkeleinschraubstutzen Schmidt Normteile 1/2" => 16x1	261
63800059	0287013-7	Einschraubverschraubung Schmidt Normteile 4x-1/4	260
63800059	02870137	Einschraubverschraubung Schmidt Normteile 4x-1/4	260
63800067	0287014-5	Einschraubverschraubung Schmidt Normteile 8x1/4" ungerade	261
63800067	02870145	Einschraubverschraubung Schmidt Normteile 8x1/4" ungerade	261
63800099	0287022-8	Schwenkverschraubung Schmidt Normteile 8x1 1/4"	251
63800099	02870228	Schwenkverschraubung Schmidt Normteile 8x1 1/4"	251
63034030	0288109-2	Thermostat Schmidt Cleango 400/500 Fahrmotor 79°	172
63034030	02881092	Thermostat Schmidt Cleango 400/500 Fahrmotor 79°	172
63024040	0288117-5	Filter Schmidt Swingo 200-Serie D704LTE Kraftstoffsystem	44
63024040	02881175	Filter Schmidt Swingo 200-Serie D704LTE Kraftstoffsystem	44
63026071	0288118-3	Filter Schmidt Swingo 200-Serie Ölfilter VM-Motori	91
63026071	02881183	Filter Schmidt Swingo 200-Serie Ölfilter VM-Motori	91
63800030	0288350-2	Sicherungsscheibe Schmidt Normteile DIN 25201 17x25,4x3,4	256
63800030	02883502	Sicherungsscheibe Schmidt Normteile DIN 25201 17x25,4x3,4	256
63024007	0289832-8	Filter Schmidt Swingo 200-Serie Ölfilter Fahrmotor VM-Motori	40
63034208	0289832-8	Filter Schmidt Cleango 400/500 Ölfilter Fahrmotor VM-Motori	196
63024007	02898328	Filter Schmidt Swingo 200-Serie Ölfilter Fahrmotor VM-Motori	40
63034208	02898328	Filter Schmidt Cleango 400/500 Ölfilter Fahrmotor VM-Motori	196
63032029	0290167-6	Gewindemuffe Schmidt Cleango 400/500 Sprühdüse 1/4"	152
63032029	02901676	Gewindemuffe Schmidt Cleango 400/500 Sprühdüse 1/4"	152
63034026	0290180-9	Luftfilter Schmidt Cleango 400/500	172
63034026	02901809	Luftfilter Schmidt Cleango 400/500	172
63800058	0313965-6	Augenschraube Schmidt Normteile M20x220	260
63800058	03139656	Augenschraube Schmidt Normteile M20x220	260
63022030	0904861-2	Flansch Schmidt Swingo 200-Serie Kehrgutbehälter	25
63022030	09048612	Flansch Schmidt Swingo 200-Serie Kehrgutbehälter	25
63014000	12-04060136	Dichtsatz Schmidt Swingo 150 Hydraulikmotor OMP 200	10
63034169	12-04060136	Dichtsatz Schmidt Cleango 400/500 Hydraulikmotor	191
63022138	12-15012078	Distanzstück Schmidt Swingo 200-Serie Besenarm Tellerbesen	32
63026105	12-15041066	Dichtung Schmidt Swingo 200-Serie Deckel Kehrgutbehälter	99
63026032	12-15047065	Klappe Schmidt Swingo 200-Serie Kabine , Saugschlauch	85
63026164	12-15081031	Zwischenflansch Schmidt Swingo 200-Serie Hydraulikmotor	107
63024144	12-15081036	Hydraulikrohr Schmidt Swingo 200-Serie 12mm	54
63022040	12-15090051	Gleitkufe Schmidt Swingo 200-Serie Saugschacht hinten	13
63022041	12-15090052	Gleitkufe Schmidt Swingo 200-Serie Saugschacht seitlich	13
63022054	12-15090085	Sechskanthutmutter Schmidt Swingo 200-Serie M6	15
63022056	12-15100074	Schraube Schmidt Swingo 200-Serie Drehgelenk Saugschacht	15
63022117	12-15100082	Distanzscheibe Schmidt Swingo 200-Serie Saugmund	29

PAUL WIEGAND®

Vergleichsnummernliste

Artikelnummer	Vergleichsnummer	Beschreibung	Seite
63022093	12-15110034	Unterlegscheibe Schmidt Swingo 200-Serie Besenarm M8	20
63022013	12-15110192	Aufnahme Schmidt Swingo 200-Serie Flansch Tellerbesen 482 X	23
63022094	12-15110215	Bolzen Schmidt Swingo 200-Serie Besenarm D: 14 d: 7 l: 50	20
63022075	12-15110287	Gelenkkopf Schmidt Swingo 200-Serie Hubvorrichtung Besenarm	18
63026472	12-17010004	Frontaufnahme Schmidt Swingo 200-Serie Fahrwerk	146
63022101	12-17010193	Stutzen Schmidt Swingo 200-Serie Kehrgutbehälter	27
63022125	12-17010351	Schutzabdeckung Schmidt Swingo 200-Serie Fahrmotor Konsole	30
63022126	12-17010353	Klemmleiste Schmidt Swingo 200-Serie Schutzabdeckung	30
63026008	12-17011050	Konsole Schmidt Swingo 200-Serie Kabinenbefestigung	82
63026006	12-17011053	Lager Schmidt Swingo 200-Serie Kabinenbefestigung vorn	82
63026005	12-17011054	Lager Schmidt Swingo 200-Serie Kabinenbefestigung vorn	81
63026063	12-17011058	Halterung Schmidt Swingo 200-Serie Wischerblatt	89
63026049	12-17011079	Befestigungsplatte Schmidt Swingo 200-Serie Spiegelhalter	88
63026054	12-17011080	Befestigungsplatte Schmidt Swingo 200-Serie Rückspiegel	88
63026365	12-17011093	Halteplatte Schmidt Swingo 200-Serie Seitenverkleidung	132
63026036	12-17011094	Halterung Schmidt Swingo 200-Serie Kabine rechts innen	86
63022142	12-17011131	Halterung Schmidt Swingo 200-Serie Wischermotor	32
63026064	12-17011131	Halterung Schmidt Swingo 200-Serie Wischermotor	90
63026065	12-17011134	Wischerspindel Schmidt Swingo 200-Serie komplett Parallelarm	90
63026066	12-17011135	Parallelarm Schmidt Swingo 200-Serie mit Dichtung	90
63026037	12-17011136	Blinddeckel Schmidt Swingo 200-Serie Kabine vorn	86
63026038	12-17011137	Dichtung Schmidt Swingo 200-Serie Blindkappe Kabine vorn	86
63026041	12-17011185	Halter Schmidt Swingo 200-Serie Kabine Mittelkonsole	86
63026414	12-17011220	Halterung Schmidt Swingo 200-Serie Bedieneinheit Handhebel	138
63026122	12-17011351	Frontscheibe Schmidt Swingo 200-Serie oben	102
63026351	12-17011352	Frontscheibe Schmidt Swingo 200-Serie Kabine unten l: 1200 h:	130
63026479	12-17011372	Dichtung Schmidt Swingo 200-Serie Blinkleuchte Kabine seitlich	147
63016009	12-17012006	Verkleidung Schmidt Swingo 150 komplett hinten rechts	12
63016010	12-17012007	Verkleidung Schmidt Swingo 150 komplett hinten links	12
63026226	12-17012017	Seitenverkleidung Schmidt Swingo 200-Serie hinten links	112
63026256	12-17012018	Seitenverkleidung Schmidt Swingo 200-Serie hinten rechts	117
63016011	12-17012019	Stoßstange Schmidt Swingo 150 komplett hinten	12
63026128	12-17012020	Stoßstange Schmidt Swingo 200-Serie hinten	103
63026123	12-17012021	Anfahrschutz Schmidt Swingo 200-Serie hinten links	102
63026130	12-17012022	Anfahrschutz Schmidt Swingo 200-Serie hinten rechts	103
63026230	12-17012025	Seitenverkleidung Schmidt Swingo 200-Serie hinten links weiß	113
63026170	12-17012026	Seitenverkleidung Schmidt Swingo 200-Serie hinten rechts	96
63026120	12-17012040	Scharnier Schmidt Swingo 200-Serie Verkleidung Beleuchtung	101
63026424	12-17012041	Halteblech Schmidt Swingo 200-Serie Scharnier	140
63026425	12-17012042	Grundplatte Schmidt Swingo 200-Serie Seitenverkleidung	140
63026429	12-17012044	Gelenkhebel Schmidt Swingo 200-Serie Scharnier	140
63026430	12-17012045	Gelenkhebel Schmidt Swingo 200-Serie Scharnier	140
63026363	12-17012047	Seitenverkleidung Schmidt Swingo 200-Serie Ventilator vorn links	131
63026278	12-17012048	Seitenverkleidung Schmidt Swingo 200-Serie Ventilator vorn	120
63026279	12-17012050	Wartungstür Schmidt Swingo 200-Serie Verkleidung	120
63026413	12-17012085	Halteblech Schmidt Swingo 200-Serie Seitenschutz	138
63026039	12-17012091	Scharnier Schmidt Swingo 200-Serie Handschuhfach Kabine	86
63026060	12-17012115	Spiegelhalter Schmidt Swingo 200-Serie Spiegelarm	89

Alle Preise zzgl. MwSt, Verpackung und Fracht. Bestellhotline: +49 (0) 6659 / 9862 0 | Allgemeine Geschäftsbedingungen: www.paulwiegand.de/agb
Dieser Katalog ersetzt alle vorherigen Kataloge und Preislisten. Druckfehler und Irrtum vorbehalten.

Vergleichsnummernliste

Artikelnummer	Vergleichsnummer	Beschreibung	Seite
63026174	12-17013014	Felge Schmidt Swingo 200-Serie Fahrgestell 6Jx14	96
63026135	12-17013019	Bolzen Schmidt Swingo 200-Serie Aufnahme Vorderachse	104
63026136	12-17013022	Bundbolzen Schmidt Swingo 200-Serie Aufnahme	104
63026353	12-17013044	Bundbuchse Schmidt Swingo 200-Serie Hydraulikzylinder	130
63026139	12-17013057	Distanzring Schmidt Swingo 200-Serie Zylinder Fahrwerk	104
63026354	12-17014007	Halterung Schmidt Swingo 200-Serie Hydraulikzylinder Fahrwerk	130
63026392	12-17014013	Achsstrebe Schmidt Swingo 200-Serie mit Silentblock	135
63026356	12-17014022	Bundbuchse Schmidt Swingo 200-Serie Hydraulikzylinder	131
63026243	12-17014028	Bundbolzen Schmidt Swingo 200-Serie Aufnahme Hinterachse	115
63024121	12-17015088	Hauptbremszylinder Schmidt Swingo 200-Serie ohne Servo	51
63024326	12-17017018	Gestänge Schmidt Swingo 200-Serie Drehzahlregulierung	79
63024326	12-17017050	Gestänge Schmidt Swingo 200-Serie Drehzahlregulierung	79
63026228	12-17019042	Dichtung Schmidt Swingo 200-Serie Füllstandsanzeige	113
63026315	12-17019043	Halter Schmidt Swingo 200-Serie Kraftstofftank unten	125
63026237	12-17019047	Gummipuffer Schmidt Swingo 200-Serie Hydrauliköltank	114
63024019	12-17019051	Adapterdeckel Schmidt Swingo 200-Serie Füllstandsanzeige	42
63026312	12-17019055	Kraftstofftank Schmidt Swingo 200-Serie	124
63024207	12-17020002	Filtergehäuse Schmidt Swingo 200-Serie komplett Luftfilter VM-	62
63026215	12-17022031	Dichtung Schmidt Swingo 200-Serie Hydrauliköltank	111
63024022	12-17022055	Hydrauliköltank Schmidt Swingo 200-Serie	42
63024213	12-17022056	Dichtung Schmidt Swingo 200-Serie Belüftungsfilter	63
63024332	12-17022220	Hydraulikleitung Schmidt Swingo 200-Serie Hydraulikanlage	79
63024248	12-17022230	Hydraulikschlauch Schmidt Swingo 200-Serie 2SC-DN10x1225	68
63024004	12-17022241	Hydraulikleitung Schmidt Swingo 200-Serie Handpumpe	40
63024070	12-17022280	Hydraulikschlauch Schmidt Swingo 200-Serie rechts	36
63024069	12-17022281	Hydraulikschlauch Schmidt Swingo 200-Serie	36
63024071	12-17022282	Hydraulikschlauch Schmidt Swingo 200-Serie links	36
63024257	12-17022290	Hydraulikschlauch Schmidt Swingo 200-Serie 2SC-DN10x720	69
63024258	12-17022291	Hydraulikschlauch Schmidt Swingo 200-Serie 2SC-DN12x670	69
63026386	12-17022362	Bremsleitung Schmidt Swingo 200-Serie Vorderachse rechts	134
63026264	12-17023141	Abdeckung Schmidt Swingo 200-Serie Batteriekasten	118
63026265	12-17023142	Deckel Schmidt Swingo 200-Serie Abdeckung Batteriekasten	118
63024030	12-17023175	Sensor Schmidt Swingo 200-Serie Vorderachse Baugruppe	43
63024114	12-17023226	Bedienpult Schmidt Swingo 200-Serie Kabine MOTOMETER 8-	50
63024203	12-17023279	Arbeitsscheinwerfer Schmidt Swingo 200-Serie Saugmund	62
63024118	12-17023286	Dichtring Schmidt Swingo 200-Serie Lampenfassung	50
63024123	12-17023701	Platine Schmidt Swingo 200-Serie Lenkung	51
63024252	12-17023706	Steuerplatine Schmidt Swingo 200-Serie Fahrzeugelektronik	66
63024253	12-17023707	Steuerplatine Schmidt Swingo 200-Serie Fahrzeugelektronik	68
63024295	12-17023714	Platine Schmidt Swingo 200-Serie Steuerung	74
63024096	12-17023718	Steuergerät Schmidt Swingo 200-Serie Multifunction ECU	47
63024039	12-17023850	Potentiometer Schmidt Swingo 200-Serie Baugruppe	44
63024150	12-17023851	Potentiometer Schmidt Swingo 200-Serie Besensteuerung	55
63026308	12-17036012	Luftleitkanal Schmidt Swingo 200-Serie Kehrgutbehälter	124
63026191	12-17036065	Prallblech Schmidt Swingo 200-Serie Deckel Kehrgutbehälter	108
63026185	12-17036066	Montageplatte Schmidt Swingo 200-Serie Motor	98
63026223	12-17036092	Verschleißblech Schmidt Swingo 200-Serie Kehrgutbehälter	112
63026284	12-17036098	Wartungsdeckel Schmidt Swingo 200-Serie Gebläse	121

PAUL WIEGAND®

Vergleichsnummernliste

Artikelnummer	Vergleichsnummer	Beschreibung	Seite
63026286	12-17036100	Dichtrahmen Schmidt Swingo 200-Serie Wartungsdeckel	121
63026439	12-17036108	Luftleitkanal Schmidt Swingo 200-Serie Kehrgutbehälter	142
63026298	12-17036117	Stütze Schmidt Swingo 200-Serie Verkleidung Gebläse rechts	123
63026289	12-17036131	Distanzring Schmidt Swingo 200-Serie Gebläse s: 3	120
63026187	12-17036210	Haken Schmidt Swingo 200-Serie Deckel Kehrgutbehälter	98
63026158	12-17036211	Abluftgitter Schmidt Swingo 200-Serie komplett Deckel	95
63026441	12-17036226	Leitblech Schmidt Swingo 200-Serie Luftleitkanal	142
63026113	12-17036249	Scharnier Schmidt Swingo 200-Serie Ventilatorverkleidung	100
63026442	12-17036270	Rückschlagventil Schmidt Swingo 200-Serie komplett	142
63026387	12-17036271	Haltebügel Schmidt Swingo 200-Serie Rückschlagventil	135
63026333	12-17036274	Dichtung Schmidt Swingo 200-Serie Rückschlagventil	127
63026177	12-17036314	Bundbolzen Schmidt Swingo 200-Serie D: 30 l: 102	97
63026232	12-17036391	Bolzen Schmidt Swingo 200-Serie Deckel Kehrgutbehälter	113
63026290	12-17036394	Haltescheibe Schmidt Swingo 200-Serie Gebläserad	120
63026282	12-17036396	Abdeckung Schmidt Swingo 200-Serie Drehzahlsensor	121
63026189	12-17036411	Konus Schmidt Swingo 200-Serie Gebläse	107
63026440	12-17036415	Gittereinsatz Schmidt Swingo 200-Serie Luftleitkanal	142
63022039	12-17036435	Saugschlauch Schmidt Swingo 200-Serie d: 205 l: 1350	13
63022137	12-17036515	Ansaugrohr Schmidt Swingo 200-Serie Kehrgutbehälter	32
63026266	12-17036596	Buchse Schmidt Swingo 200-Serie Hubzylinder Kehrgutbehälter	118
63026267	12-17036599	Buchse Schmidt Swingo 200-Serie Hubzylinder Kehrgutbehälter	118
63026281	12-17036602	Gebläse Schmidt Swingo 200-Serie komplett Aluminium	120
63026283	12-17036616	Gebläsegehäuse Schmidt Swingo 200-Serie Gebläse	121
63026285	12-17036924	Dichtung Schmidt Swingo 200-Serie Lufteinlass Gebläse	121
63026190	12-17036925	Dichtung Schmidt Swingo 200-Serie Deckel Gebläse	107
63026221	12-17036935	Dichtband Schmidt Swingo 200-Serie Saugrohr Kehrgutbehälter	112
63026374	12-17036936	Dichtung Schmidt Swingo 200-Serie Saugrohr Kehrgutbehälter	133
63026377	12-17036938	Abdichtung Schmidt Swingo 200-Serie Abdeckung	133
63026259	12-17036939	Gummiklappe Schmidt Swingo 200-Serie Kehrgutbehälter	117
63026381	12-17036940	Dichtung Schmidt Swingo 200-Serie Abdeckung	134
63026073	12-17036943	Schaumstoffpolster Schmidt Swingo 200-Serie Klappe	91
63026287	12-17036948	Dichtung Schmidt Swingo 200-Serie 80x30x3 NP	121
63026318	12-17036953	Gummiklappe Schmidt Swingo 200-Serie Abluftgitter	125
63026332	12-17037033	Flansch Schmidt Swingo 200-Serie Klappe	127
63026447	12-17037037	Klemmplatte Schmidt Swingo 200-Serie Dichtung	143
63026160	12-17037038	Dichtung Schmidt Swingo 200-Serie Wassertank Schauglas oben	95
63026111	12-17037047	Kugelhahn Schmidt Swingo 200-Serie Saugrohr d: 7 3/4"	100
63026309	12-17037055	Schmutzwassertank Schmidt Swingo 200-Serie rechts	124
63026210	12-17037057	Klemmplatte Schmidt Swingo 200-Serie Wassertank	110
63026331	12-17037059	Montageplatte Schmidt Swingo 200-Serie Wasserpumpe	127
63026391	12-17037061	Dichtring Schmidt Swingo 200-Serie Verschluss	135
63036227	12-17037061	Dichtring Schmidt Cleango 400/500 Verschluss	223
63026209	12-17037068	Klappe Schmidt Swingo 200-Serie Wassertank Wasserpumpe	110
63026080	12-17037072	Dichtung Schmidt Swingo 200-Serie Wassertank Ablass	92
63026330	12-17037074	Verbindungsstange Schmidt Swingo 200-Serie	127
63022026	12-17037077	Adapter Schmidt Swingo 200-Serie Bowdenzug Wasserpumpe	25
63026238	12-17037078	Halteplatte Schmidt Swingo 200-Serie Hebel Wassertank	114
63026118	12-17037083	Befestigungsclip Schmidt Swingo 200-Serie Deckel	101

Alle Preise zzgl. MwSt, Verpackung und Fracht. Bestellhotline: +49 (0) 6659 / 9862 0 | Allgemeine Geschäftsbedingungen: www.paulwiegand.de/agb
Dieser Katalog ersetzt alle vorherigen Kataloge und Preislisten. Druckfehler und Irrtum vorbehalten.

Vergleichsnummernliste

Artikelnummer	Vergleichsnummer	Beschreibung	Seite
63026110	12-17037084	Schlauchtülle Schmidt Swingo 200-Serie Saugrohr 3-fach "Y"-	100
63036228	12-17037085	Gegenhalter Schmidt Cleango 400/500 Verschluss	223
63026371	12-17037089	Filtersieb Schmidt Swingo 200-Serie Einlaufstutzen	132
63026162	12-17037092	Dichtung Schmidt Swingo 200-Serie Abdeckung Tauchpumpe	95
63026394	12-17037093	Befestigungsplatte Schmidt Swingo 200-Serie Geber	135
63026421	12-17037099	Gewinderohr Schmidt Swingo 200-Serie l: 76 3/4" BSP	139
63024197	12-17037108	Wasserpumpe Schmidt Swingo 200-Serie Sprühwasseranlage	61
63026366	12-17037119	Verschlussdeckel Schmidt Swingo 200-Serie Schmutzwassertank	132
63026367	12-17037122	Scharnier Schmidt Swingo 200-Serie Verschlussdeckel	132
63026446	12-17037127	Scharnierbolzen Schmidt Swingo 200-Serie Scharnier	143
63026445	12-17037128	Halterung Schmidt Swingo 200-Serie Verschluss Tankdeckel	143
63026300	12-17037155	Wassertank Schmidt Swingo 200-Serie Sprühwasseranlage	123
63026301	12-17037157	Dichtung Schmidt Swingo 200-Serie Einfüllstutzen Wassertank D:	123
63022150	12-17038000	Besenarm Schmidt Swingo 200-Serie komplett Baugruppe	33
63022013	12-17038015	Aufnahme Schmidt Swingo 200-Serie Flansch Tellerbesen 482 X	23
63022078	12-17038016	Besenschnellwechselsystem Schmidt Swingo 200-Serie	18
63022083	12-17038017	Besenhalter Schmidt Swingo 200-Serie Besenarm links	19
63022084	12-17038018	Besenhalter Schmidt Swingo 200-Serie Besenarm rechts	19
63022121	12-17038020	Schwenkzylinder Schmidt Swingo 200-Serie Besenarm	29
63022079	12-17038044	Distanzstück Schmidt Swingo 200-Serie Besenarm	18
63022077	12-17038049	Sicherungssplint Schmidt Swingo 200-Serie mit Kette	18
63022074	12-17038054	Besenarm Schmidt Swingo 200-Serie vorn rechts	18
63022129	12-17038202	Besenarm Schmidt Swingo 200-Serie Wildkrautbürste	30
63024201	12-17038226	Hydraulikzylinder Schmidt Swingo 200-Serie Besenarm	61
63024183	12-17038232	Hydraulikzylinder Schmidt Swingo 200-Serie Verstelleinrichtung	59
63022134	12-17039002	Saugmund Schmidt Swingo 200-Serie mit Laufrolle Baugruppe	31
63022113	12-17039006	Saugmund Schmidt Swingo 200-Serie Gleitkufe	28
63026010	12-17039009	Gummi-Metall-Puffer Schmidt Swingo 200-Serie Kabine l: 84mm	81
63026034	12-17039010	Halter Schmidt Swingo 200-Serie Transportsicherung Seilzug	85
63022057	12-17039011	Hubarm Schmidt Swingo 200-Serie Saugmund	15
63022034	12-17039021	Halter Schmidt Swingo 200-Serie Laufrad Saugmund	26
63022055	12-17039032	Distanzring Schmidt Swingo 200-Serie Saugmund M12	15
63026028	12-17039058	Halterung Schmidt Swingo 200-Serie Kabine Kabel	85
63022053	12-17039061	Scharnier Schmidt Swingo 200-Serie Saugmund 50/1,2x25x735	15
63022031	12-17039083	Saugmund Schmidt Swingo 200-Serie Ausführung "Rollen"	25
63022027	12-17039090	Gummiklappe Schmidt Swingo 200-Serie Saugmund 90° Shore	25
63022033	12-17039095	Klemmleiste Schmidt Swingo 200-Serie Saugmund	26
63022134	12-17039107	Saugmund Schmidt Swingo 200-Serie mit Laufrolle Baugruppe	31
63026452	12-17045002	Halter Schmidt Swingo 200-Serie Unterlegkeil	143
63016007	12-17045017	Warnmarkierung Schmidt Swingo 150 Verkleidung GB hinten rot/	11
63800061	12-17045018	Warnmarkierung Schmidt Normteile rot/weiß	260
63026107	12-17047011	Klappenwelle Schmidt Swingo 200-Serie Klappe Saugrohr	100
63026316	12-17047111	Verriegelung Schmidt Swingo 200-Serie Heckabsaugung	125
63026372	12-17047125	Anschlussstück Schmidt Swingo 200-Serie Handsaugschlauch	133
63026380	12-17047158	Dichtring Schmidt Swingo 200-Serie Anschlussstück	134
63026383	12-17047159	Anschlussflansch Schmidt Swingo 200-Serie Handsaugschlauch	134
63026408	12-17047162	Verschlussdeckel Schmidt Swingo 200-Serie Anschlussflansch	137
63026385	12-17047164	Dichtung Schmidt Swingo 200-Serie Anschlussflansch	134

PAUL WIEGAND®

Vergleichsnummernliste

Artikelnummer	Vergleichsnummer	Beschreibung	Seite
63026411	12-17047165	Dichtung Schmidt Swingo 200-Serie Verschlussdeckel	138
63026409	12-17047166	Scharnierbolzen Schmidt Swingo 200-Serie Verschlussdeckel	138
63026384	12-17047170	Distanzstück Schmidt Swingo 200-Serie Anschlussflansch	134
63026410	12-17047176	Halteplatte Schmidt Swingo 200-Serie Dichtung Verschlussdeckel	138
63026084	12-19015271	Abdeckung Schmidt Swingo 200-Serie Motor	92
63026082	12-19015272	Verkleidung Schmidt Swingo 200-Serie Deckel	92
63026083	12-19015280	Verkleidungsplatte Schmidt Swingo 200-Serie Kehrgutbehälter	92
63026085	12-19015292	Deckel Schmidt Swingo 200-Serie	93
63024249	12-19060362	Hydraulikzylinder Schmidt Swingo 200-Serie doppelwirkend	68
63026467	12-19100022	Buchse Schmidt Swingo 200-Serie Gummi-Metall-Buchse	146
63026117	12-19100058	Silentgummi Schmidt Swingo 200-Serie Achsstrebe Hinterachse	101
63022072	12-19110156	Sicherungsscheibe Schmidt Swingo 200-Serie Gelenkkopf	17
63026046	12-29011394	Distanzscheibe Schmidt Swingo 200-Serie Sicherheitsgurt	87
63026048	12-29011519	Dichtung Schmidt Swingo 200-Serie Spiegelhalter Kabinentür	87
63026137	12-29013110	Bundbuchse Schmidt Swingo 200-Serie Aufnahme Vorderachse	104
63022047	12-29039137	Bolzen Schmidt Swingo 200-Serie Aufhängung Saugmund	14
63022119	12-50039157	Distanzplatte Schmidt Swingo 200-Serie Laufrad Saugschacht	29
63026449	12-61711133	Kabine Schmidt Swingo 200-Serie komplett verglast	143
63800017	12-70410005	Stiftkontakt Schmidt Normteile 0,75-1,5 mm²	254
63800018	12-70410022	Steckergehäuse Schmidt Normteile 2-polig	254
63800016	12-70410024	Steckergehäuse Schmidt Normteile 2-polig	254
63034060	12-70615202	Potentiometer Schmidt Cleango 400/500 Drehzahl Zusatzbesen	176
63024175	12-90203009	Hydraulikzylinder Schmidt Swingo 200-Serie Deckel	58
63022049	12-90203010	Hydraulikzylinder Schmidt Swingo 200-Serie HE25/12 Klappe	14
63022017	12-90206004	Hydraulikzylinder Schmidt Swingo 200-Serie Federung Fahrwerk	23
63022015	12-90206006	Hydraulikzylinder Schmidt Swingo 200-Serie Federung Fahrwerk	23
63022017	12-90206007	Hydraulikzylinder Schmidt Swingo 200-Serie Federung Fahrwerk	23
63022016	12-90206008	Hydraulikzylinder Schmidt Swingo 200-Serie Federung Fahrwerk	23
63024277	12-90206008	Hydraulikzylinder Schmidt Swingo 200-Serie Federung Fahrwerk	72
63022015	12-90206009	Hydraulikzylinder Schmidt Swingo 200-Serie Federung Fahrwerk	23
63024142	12-90207005	Hydraulikzylinder Schmidt Swingo 200-Serie Kehrgutbehälter	53
63022082	12-97000016	Gelenkkopf Schmidt Swingo 200-Serie Besenarm M18x1,5	19
63026117	12-97000130	Silentgummi Schmidt Swingo 200-Serie Achsstrebe Hinterachse	101
63026007	12-97000131	Buchse Schmidt Swingo 200-Serie Kabinenlager Gummi-	82
63026138	12-97000148	Lagerbuchse Schmidt Swingo 200-Serie Aufnahme Vorderachse	104
63026355	12-97000149	Buchse Schmidt Swingo 200-Serie Halterung Hydraulikzylinder	131
63026106	12-97091020	Gleitlagerbuchse Schmidt Swingo 200-Serie Saugrohr D: 12 d:	99
63026176	12-97093830	Bundbuchse Schmidt Swingo 200-Serie D: 46/30 h: 30	97
63026175	12-97102632	Lampenhalter Schmidt Swingo 200-Serie Beleuchtung hinten	97
63026058	12-97500061	Frontspiegel Schmidt Swingo 200-Serie Kabine	89
63026059	12-97500062	Spiegelarm Schmidt Swingo 200-Serie Frontspiegel	89
63026108	12-97500079	Bedieneinheit Schmidt Swingo 200-Serie Hebel Wasserablass	100
63022000	12-97500223	Tellerbesen Schmidt Swingo 200-Serie Flachdraht D: 750 d:	21
63026415	12-97500244	Einstellplatte Schmidt Swingo 200-Serie Handhebel	138
63022091	12-97500358	Sprühdüse Schmidt Swingo 200-Serie Besenarm Kunststoff	20
63022014	12-97500358	Sprühdüse Schmidt Swingo 200-Serie Tellerbesen Messing	26
63026395	12-97500477	Winkelverschraubung Schmidt Swingo 200-Serie	136
63026450	12-97500502	Rückspiegel Schmidt Swingo 200-Serie	143

Alle Preise zzgl. MwSt, Verpackung und Fracht. Bestellhotline: +49 (0) 6659 / 9862 0 | Allgemeine Geschäftsbedingungen: www.paulwiegand.de/agb
Dieser Katalog ersetzt alle vorherigen Kataloge und Preislisten. Druckfehler und Irrtum vorbehalten.

Vergleichsnummernliste

Artikelnummer	Vergleichsnummer	Beschreibung	Seite
63026275	12-97500504	Gummi-Metall-Puffer Schmidt Swingo 200-Serie Lagerung	119
63026466	12-97500556	Hauptbremszylinder Schmidt Swingo 200-Serie Bremsanlage	145
63026464	12-97500629	Türgriff Schmidt Swingo 200-Serie Kabinentür links	145
63026465	12-97500630	Türgriff Schmidt Swingo 200-Serie Kabinentür rechts	145
63026043	12-97501158	Sicherheitsgurt Schmidt Swingo 200-Serie komplett Fahrersitz 3-	87
63026299	12-97501404	Spannhülse Schmidt Swingo 200-Serie Lüfterrad Gebläse 1210	123
63026055	12-97501639	Filter Schmidt Swingo 200-Serie Wassertank 1/2"	88
63024293	12-97501651	Schlauchanschluss 90° Schmidt Swingo 200-Serie 3/4" BSP	74
63032042	12-97501654	Kugelhahn Schmidt Cleango 400/500 Wasserbefüllung	149
63026231	12-97501667	Schlauchstutzen Schmidt Swingo 200-Serie Wassertank 3/4	113
63800094	12-97501785	Kugellager Schmidt Normteile 33013	263
63026156	12-97501881	Trockner Schmidt Swingo 200-Serie Klimaanlage	107
63026155	12-97501885	O-Ring Schmidt Swingo 200-Serie Klimaanlage 3/4"	106
63800080	12-97501886	O-Ring Schmidt Normteile	263
63026157	12-97501927	Druckschalter Schmidt Swingo 200-Serie Trockner Klimaanlage	107
63026450	12-97501996	Rückspiegel Schmidt Swingo 200-Serie	143
63026021	12-97502029	Arretierung Schmidt Swingo 200-Serie Seitenscheibe	84
63026109	12-97502045	Handhebel Schmidt Swingo 200-Serie Klappe Saugrohr	98
63026040	12-97502112	Verschluss Schmidt Swingo 200-Serie	86
63026131	12-97502162	Verriegelung Schmidt Swingo 200-Serie Deckel Kehrgutbehälter	103
63026051	12-97502173	Rückspiegel Schmidt Swingo 200-Serie ohne Arm Kabine links/	88
63026453	12-97502241	Unterlegkeil Schmidt Swingo 200-Serie	144
63026403	12-97502242	Filtergehäuse Schmidt Swingo 200-Serie Luftfilter Fahrmotor	137
63026178	12-97502245	Lüfterrad Schmidt Swingo 200-Serie Gebläse D: 560	97
63024216	12-97502246	Bremskraftverstärker Schmidt Swingo 200-Serie	63
63026277	12-97502247	Hauptbremszylinder Schmidt Swingo 200-Serie Bremsanlage	120
63024212	12-97502248	Bremsflüssigkeitsbehälter Schmidt Swingo 200-Serie	63
63022080	12-97502260	Deckplatte Schmidt Swingo 200-Serie Rohrschelle Besenarm	19
63026461	12-97502264	Lenksäule Schmidt Swingo 200-Serie einstellbar	145
63024121	12-97502266	Hauptbremszylinder Schmidt Swingo 200-Serie ohne Servo	51
63024147	12-97502281	Wasserkühler Schmidt Swingo 200-Serie Kühlsystem Motor	54
63024020	12-97502282	Ölkühler Schmidt Swingo 200-Serie	42
63026121	12-97502287	Ausgleichbehälter Schmidt Swingo 200-Serie Kühlsystem	102
63026258	12-97502288	Behälterdeckel Schmidt Swingo 200-Serie Ausgleichbehälter	117
63026214	12-97502297	Fahrersitz Schmidt Swingo 200-Serie ohne Kopfstütze	111
63026062	12-97502306	Wischerarm Schmidt Swingo 200-Serie Frontscheibe l: 750	91
63026061	12-97502307	Wischerblatt Schmidt Swingo 200-Serie Scheibenwischer l:	89
63026216	12-97502322	Kopfstütze Schmidt Swingo 200-Serie Fahrersitz	111
63026047	12-97502350	Rückspiegel Schmidt Swingo 200-Serie mit Arm komplett	87
63024218	12-97502365	Sekundärfilterelement Schmidt Swingo 200-Serie Luftfilter	64
63024217	12-97502366	Luftfilter Schmidt Swingo 200-Serie Hauptfilter	63
63026027	12-97502378	Flaschenhalter Schmidt Swingo 200-Serie Kabine	84
63026000	12-97502380	Bowdenzug Schmidt Swingo 200-Serie Tauchpumpe Ablass l:	81
63026132	12-97502381	Verriegelung Schmidt Swingo 200-Serie Heckklappe	103
63022144	12-97502390	Kabel Schmidt Swingo 200-Serie Transportsicherung	32
63026463	12-97502396	Abdeckkappe Schmidt Swingo 200-Serie Radbolzen M18	145
63026045	12-97502399	Sicherheitsgurt Schmidt Swingo 200-Serie 2-Punkt Fahrersitz	87
63026057	12-97502433	Dichtung Schmidt Swingo 200-Serie Kehrgutbehälter Deckel	89

PAUL WIEGAND®

Vergleichsnummernliste

Artikelnummer	Vergleichsnummer	Beschreibung	Seite
63022106	12-97502453	Kantenschutzprofil Schmidt Swingo 200-Serie Saugstutzen mit	27
63026172	12-97502453	Abdichtung Schmidt Swingo 200-Serie Verkleidung Ventilator	96
63026474	12-97502471	Dichtprofil Schmidt Swingo 200-Serie Anschlussstück	146
63026145	12-97502491	Motorlagerung Schmidt Swingo 200-Serie Gummi-Metall 55°	105
63026326	12-97502496	Schwingungsdämpfer Schmidt Swingo 200-Serie Ventilator	126
63026119	12-97502500	Abdeckung Schmidt Swingo 200-Serie Kehrgutbehälter	101
63026009	12-97502501	Gummilager Schmidt Swingo 200-Serie Kabinenlager hinten	82
63024002	12-97502510	Zugseil Schmidt Swingo 200-Serie Klappe Saugschacht	39
63024016	12-97502512	Zugseil Schmidt Swingo 200-Serie Klappe Saugschacht	41
63024296	12-97502801	Anschlussnippel Schmidt Swingo 200-Serie Wasserpumpe	75
63800096	12-97502802	Schlauchleitung Schmidt Normteile PPU D: 8 d: 6 weiß	251
63800001	12-97502802	Pneumatikschlauch Schmidt Normteile DIN 74324 Polyamid-Pro	251
63800093	12-97502821	Einschraubkupplung Schmidt Normteile T-Stück 2x8mm 1xG1/4	251
63026405	12-97502828	Handgriff Schmidt Swingo 200-Serie Reinigungslanze	137
63026475	12-97502833	Flachstrahldüse Schmidt Swingo 200-Serie Reinigungslanze	147
63024255	12-97502834	Hochdruckwasserpumpe Schmidt Swingo 200-Serie	69
63026115	12-97503003	Tankdeckel Schmidt Swingo 200-Serie Kraftstofftank	101
63026052	12-97503053	Spiegelhalter Schmidt Swingo 200-Serie Rückspiegel beheizt	88
63022143	12-97503057	Verriegelungsbolzen Schmidt Swingo 200-Serie Besenarm	32
63026311	12-97503058	Gasfeder Schmidt Swingo 200-Serie Halterung Rundumleuchte	124
63026262	12-97503087	Ausgleichbehälter Schmidt Swingo 200-Serie Kühlsystem	118
63026261	12-97503088	Deckel Schmidt Swingo 200-Serie Ausgleichbehälter	117
63026072	12-97503105	Kupplung Schmidt Swingo 200-Serie Antrieb VM-Motori	91
63024270	12-97503129	Filtergehäuse Schmidt Swingo 200-Serie Luftfilter VM-Motori	71
63026129	12-97503130	Haube Schmidt Swingo 200-Serie Filtergehäuse Zyklonfilter	103
63026404	12-97503130	Vorfilter Schmidt Swingo 200-Serie mit Abscheider Luftfilter	137
63024053	12-97503131	Filterelement Schmidt Swingo 200-Serie Hauptfilter Luftfilter	34
63024132	12-97503155	Dichtsatz Schmidt Swingo 200-Serie Hydraulikzylinder Fahrwerk	52
63024151	12-97506408	Drehknopf Schmidt Swingo 200-Serie Potentiometer	55
63026050	12-97510272	Spiegelglas Schmidt Swingo 200-Serie Rückspiegel unbeheizt	88
63026087	12-97515500	Nadellager Schmidt Swingo 200-Serie Hinterachse NK40/20 D:	93
63026093	12-97515514	Distanzscheibe Schmidt Swingo 200-Serie Hinterachse D: 115 d:	94
63026094	12-97515515	Ausgleichsscheibe Schmidt Swingo 200-Serie Hinterachse D:	94
63800046	12-97515517	Kontermutter Schmidt Normteile	258
63026482	12-97515520	Achsschenkelbolzen Schmidt Swingo 200-Serie Achsschenkel	147
63026482	12-97515520	Achsschenkelbolzen Schmidt Swingo 200-Serie Achsschenkel	147
63026320	12-97515523	Mitnehmer Schmidt Swingo 200-Serie Radnabe Antriebsachse	126
63026204	12-97515524	Deckel Schmidt Swingo 200-Serie Achsschenkel	109
63026197	12-97515528	Zentrierung Schmidt Swingo 200-Serie Radnabe	108
63026485	12-97515529	Einstellmodul Schmidt Swingo 200-Serie Achsschenkelbolzen	148
63026483	12-97515530	Dichtring Schmidt Swingo 200-Serie Achsschenkel oben	148
63026199	12-97515532	Distanzscheibe Schmidt Swingo 200-Serie Differential D: 100 d:	109
63026205	12-97515533	Distanzscheibe Schmidt Swingo 200-Serie Differential	109
63024029	12-97515536	Lenkzylinder Schmidt Swingo 200-Serie Vorderachse	43
63026090	12-97515542	Nadellager Schmidt Swingo 200-Serie Hinterachse NK42/20 D:	93
63800042	12-97515543	Sprengring Schmidt Normteile DIN 99101 d: 47.8 b: 2.3 s: 1.5	257
63026092	12-97515546	Dichtring Schmidt Swingo 200-Serie Hinterachse	94
63026091	12-97515547	Dichtring Schmidt Swingo 200-Serie Hinterachse	93

Alle Preise zzgl. MwSt, Verpackung und Fracht. Bestellhotline: +49 (0) 6659 / 9862 0 | Allgemeine Geschäftsbedingungen: www.paulwiegand.de/agb
Dieser Katalog ersetzt alle vorherigen Kataloge und Preislisten. Druckfehler und Irrtum vorbehalten.

Vergleichsnummernliste

Artikelnummer	Vergleichsnummer	Beschreibung	Seite
63026097	12-97515548	Wellendichtring Schmidt Swingo 200-Serie Hinterachse DIN 3760	94
63026095	12-97515549	Kegelrollenlager Schmidt Swingo 200-Serie Hinterachse	94
63026089	12-97515550	Dichtring Schmidt Swingo 200-Serie Hinterachse D: 65 d: 46 b:	93
63800091	12-97515552	Innensechskantschraube Schmidt Normteile DIN 912 M12x35	264
63026201	12-97515555	Kegelrollenlager Schmidt Swingo 200-Serie Achsschenkel	109
63800044	12-97515560	O-Ring Schmidt Normteile d: 220 s: 2,8	258
63026099	12-97515562	Kugellager Schmidt Swingo 200-Serie Hinterachse innen	95
63026098	12-97515563	Kugellager Schmidt Swingo 200-Serie Hinterachse außen	94
63800045	12-97515564	O-Ring Schmidt Normteile d: 35 s: 1,5	258
63026202	12-97515565	Kegelrollenlager Schmidt Swingo 200-Serie Differential	109
63026203	12-97515566	Kugellager Schmidt Swingo 200-Serie Achsschenkel	109
63026471	12-97515567	Sicherungsring Schmidt Swingo 200-Serie Gewindebolzen	146
63026088	12-97515576	Wellendichtring Schmidt Swingo 200-Serie Hinterachse D: 52 d:	93
63026101	12-97515586	Kegelrollenlager Schmidt Swingo 200-Serie Hinterachse	99
63026211	12-97515592	Gehäuse Schmidt Swingo 200-Serie Differential	110
63024134	12-97515595	Feststellbremse Schmidt Swingo 200-Serie Hinterachse	52
63026198	12-97515597	Buchse Schmidt Swingo 200-Serie Radnabe	108
63026469	12-97515604	Gewindebolzen Schmidt Swingo 200-Serie Abschlussplatte	146
63026340	12-97515606	Buchse Schmidt Swingo 200-Serie Anschlussplatte	128
63026206	12-97515607	Spurstange Schmidt Swingo 200-Serie	110
63026484	12-97515611	Gehäuse Schmidt Swingo 200-Serie Achsschenkel rechts	148
63800043	12-97515615	Sprengring Schmidt Normteile DIN 99101 d: 52.6 b: 2.3 s: 1.5	257
63800047	12-97515622	O-Ring Schmidt Normteile 2,5x125	258
63022020	12-97515624	Spurstangenkopf Schmidt Swingo 200-Serie mit Manschette	24
63026140	12-97515624	Spurstangenkopf Schmidt Swingo 200-Serie mit Manschette	104
63026141	12-97515625	Spurstangenkopf Schmidt Swingo 200-Serie Lenkzylinder	104
63024095	12-97515626	Dichtsatz Schmidt Swingo 200-Serie Lenkzylinder Hinterachse	47
63024113	12-97515627	Dichtsatz Schmidt Swingo 200-Serie Lenkzylinder	49
63024024	12-97518528	Magnetspule Schmidt Swingo 200-Serie Steuerblock d: 13 l: 45	42
63024052	12-97518528	Magnetspule Schmidt Swingo 200-Serie C16A12/19BI-D	46
63024067	12-97518529	Sicherungsmutter Schmidt Swingo 200-Serie Ventilpatrone D:	36
63024127	12-97518531	Magnetspule Schmidt Swingo 200-Serie Steuerblock	51
63024050	12-97518532	Wegeventil Schmidt Swingo 200-Serie PFR24AN6A12A5K	46
63024148	12-97518535	Ventilpatrone S221N-2 Schmidt Swingo 200-Serie Steuerblock	54
63024297	12-97518539	Stromregelventil Schmidt Swingo 200-Serie	75
63024025	12-97518545	Magnetspule Schmidt Swingo 200-Serie Steuerblock C13A12/14	43
63024049	12-97518547	Wegeventil Schmidt Swingo 200-Serie S411N Kehrgutbehälter	46
63024065	12-97518548	Magnetspule Schmidt Swingo 200-Serie Steuerblock	35
63024148	12-97518549	Ventilpatrone S221N-2 Schmidt Swingo 200-Serie Steuerblock	54
63024168	12-97518550	Ventilpatrone S221N Schmidt Swingo 200-Serie	57
63024025	12-97518552	Magnetspule Schmidt Swingo 200-Serie Steuerblock C13A12/14	43
63024287	12-97519077	Drehzahlsensor Schmidt Swingo 200-Serie Motordrehzahl	73
63024165	12-97519330	Kühlwasserschlauch Schmidt Swingo 200-Serie Fahrmotor	56
63026324	12-97519505	Führungsbolzen Schmidt Swingo 200-Serie Bremssattel	126
63026150	12-97519506	Gummitülle Schmidt Swingo 200-Serie Bremssattel	106
63026152	12-97519507	Haltefeder Schmidt Swingo 200-Serie Bremsbelag	106
63026151	12-97519509	Reparatursatz Schmidt Swingo 200-Serie Kolben Bremssattel	106
63026149	12-97519510	Dichtsatz Schmidt Swingo 200-Serie Bremssattel	106

PAUL WIEGAND®

Vergleichsnummernliste

Artikelnummer	Vergleichsnummer	Beschreibung	Seite
63026239	12-97519511	Bremssattel Schmidt Swingo 200-Serie vorn rechts	114
63026213	12-97519512	Bremssattel Schmidt Swingo 200-Serie vorn links	111
63026325	12-97519513	Reparatursatz Schmidt Swingo 200-Serie Bremssattel	126
63024166	12-97521577	Rohrleitung Schmidt Swingo 200-Serie Kühlsystem Fahrmotor	57
63026364	12-97542003	Türscheibe Schmidt Swingo 200-Serie links unten	131
63026196	12-97542004	Türscheibe Schmidt Swingo 200-Serie rechts unten	108
63026013	12-97542016	Gasfeder Schmidt Swingo 200-Serie Kabinentür links/rechts	82
63026020	12-97542017	Türgriff Schmidt Swingo 200-Serie Kabinentür außen	83
63026024	12-97542018	Dichtprofil Schmidt Swingo 200-Serie Kabinentür links/rechts	84
63026195	12-97542021	Türschloss Schmidt Swingo 200-Serie Kabinentür links	108
63036165	12-97542021	Türschloss Schmidt Cleango 400/500 Kabine links	221
63026025	12-97542022	Türschloss Schmidt Swingo 200-Serie Kabinentür rechts	84
63026023	12-97542023	Türfalle Schmidt Swingo 200-Serie Kabinentür links innen	84
63026022	12-97542024	Türfalle Schmidt Swingo 200-Serie Kabinentür rechts innen	84
63026026	12-97542025	Fangband Schmidt Swingo 200-Serie Kabinentür links/rechts	84
63026015	12-97542034	Tür Schmidt Swingo 200-Serie Kabine rechts	83
63026018	12-97542041	Scharnier Schmidt Swingo 200-Serie Kabinentür links	83
63026019	12-97542042	Scharnier Schmidt Swingo 200-Serie Kabinentür rechts	83
63026030	12-97542043	Schutzgitter Schmidt Swingo 200-Serie Scheibe Kabinenboden	85
63026029	12-97542044	Schutzgitter Schmidt Swingo 200-Serie Scheibe Kabinenboden	85
63026031	12-97542045	Schutzgitter Schmidt Swingo 200-Serie Scheibe Kabinenboden	85
63026361	12-97542048	Sichtscheibe Schmidt Swingo 200-Serie Kabine mitte ab ID-Nr.	131
63026012	12-97542049	Dichtung Schmidt Swingo 200-Serie Scheibe Kabinenboden	82
63026011	12-97542050	Dichtung Schmidt Swingo 200-Serie Scheibe Kabinenboden	82
63026161	12-97551009	Luftfilter Schmidt Swingo 200-Serie Kabinenheizung l: 465 b: 135	95
63026432	12-97551012	Heizungshahn Schmidt Swingo 200-Serie Wasserschlauch	141
63024028	12-97551013	Gebläse Schmidt Swingo 200-Serie Kabinenheizung	43
63026154	12-97551024	O-Ring Schmidt Swingo 200-Serie Kondensator Klimaanlage	106
63022061	12-97580050	Zugfeder Schmidt Swingo 200-Serie Haken Saugmund D: 12.5 l:	16
63034175	12-97600325	Kugelhahn Schmidt Cleango 400/500 Hydraulikleitung	192
63024335	12-97600339	Blockkugelhahn Schmidt Swingo 200-Serie Hydraulikanlage	80
63024013	12-97600518	Filter Schmidt Swingo 200-Serie Ölfilter Pumpe	41
63026180	12-97600554	Tauchpumpe Schmidt Swingo 200-Serie Grundplatte Wassertank	97
63024011	12-97600556	Filter Schmidt Swingo 200-Serie Saugfilter Hydrauliköltank	41
63022019	12-97600573	Handpumpe Schmidt Swingo 200-Serie Kehrgutbehälter 14cm³ je	24
63026127	12-97600604	Dichtsatz Schmidt Swingo 200-Serie Tauchpumpe	102
63024091	12-97600750	Hydraulikmotor Schmidt Swingo 200-Serie Antrieb	39
63024268	12-97600924	Bremsschlauch Schmidt Swingo 200-Serie Hauptbremszylinder	71
63026003	12-97601353	Ventileinheit Schmidt Swingo 200-Serie Handbremse	81
63024012	12-97601373	Filter Schmidt Swingo 200-Serie komplett Saugfilter	41
63024068	12-97601417	Filterelement Schmidt Swingo 200-Serie Saugfilter	37
63014002	12-97601472	Ventileinheit Schmidt Swingo 150 mit Magnetspule SK125	10
63026220	12-97601522	Belüftungsfilter Schmidt Swingo 200-Serie Rahmen mit Sieb	112
63800084	12-97601549	Kontermutter Schmidt Normteile 3/4"	250
63024259	12-97601555	Ventilblock Schmidt Swingo 200-Serie Ventilator	69
63022111	12-97601557	Hydraulikmotor OMP/OMR200 Schmidt Swingo 200-Serie	28
63026002	12-97601586	Hydraulikmotor Schmidt Swingo 200-Serie Fahrantrieb	81
63026212	12-97601591	Bremsschlauch Schmidt Swingo 200-Serie M10x1 l: 440	110

Alle Preise zzgl. MwSt, Verpackung und Fracht. Bestellhotline: +49 (0) 6659 / 9862 0 | Allgemeine Geschäftsbedingungen: www.paulwiegand.de/agb
Dieser Katalog ersetzt alle vorherigen Kataloge und Preislisten. Druckfehler und Irrtum vorbehalten.

Vergleichsnummernliste

Artikelnummer	Vergleichsnummer	Beschreibung	Seite
63024094	12-97601598	Hydraulikmotor Schmidt Swingo 200-Serie Ventilator	39
63022018	12-97601605	Hydraulikpumpe Schmidt Swingo 200-Serie Hydraulikanlage	23
63024130	12-97700352	Spiralkabel Schmidt Swingo 200-Serie Bedienpult	52
63034155	12-97700754	Batterie Schmidt Cleango 400/500 Fahrmotor 12V 90AH	189
63024278	12-97700909	Niveaugeber Schmidt Swingo 200-Serie Schmutzwassertank	72
63024028	12-97700987	Gebläse Schmidt Swingo 200-Serie Kabinenheizung	43
63024033	12-97702277	Lenkstockschalter Schmidt Swingo 200-Serie Baugruppe	44
63026079	12-97702284	Potentiometer Schmidt Swingo 200-Serie Fahrpedal	92
63024001	12-97702293	Wischermotor Schmidt Swingo 200-Serie 12V	39
63024233	12-97702298	Blinkerrelais Schmidt Swingo 200-Serie Lenksäulenschalter	66
63024182	12-97702305	Relais Schmidt Swingo 200-Serie Scheibenwischer Lenkstock	59
63024179	12-97702330	Batterietrennschalter Schmidt Swingo 200-Serie	58
63024211	12-97702347	Kontaktelement Schmidt Swingo 200-Serie Schalter A02503	63
63024333	12-97702349	Kontaktelement Schmidt Swingo 200-Serie Drehschalter	80
63024108	12-97702351	Drucktaster Schmidt Swingo 200-Serie Kabine OP A0207	49
63024146	12-97702354	Blindstopfen Schmidt Swingo 200-Serie mit Gegenmutter	54
63024234	12-97702358	Schalter Schmidt Swingo 200-Serie Warnblinklicht	66
63024122	12-97702359	Relais Schmidt Swingo 200-Serie Kabine "Micro" 12V 25A	51
63024235	12-97702371	Schalter Schmidt Swingo 200-Serie Bremsleuchte	66
63024031	12-97702382	Füllstandsanzeige Schmidt Swingo 200-Serie Hydrauliköltank	43
63024239	12-97702386	Bedienpult Schmidt Swingo 200-Serie Kabinentür rechts	67
63034056	12-97702404	Drucktaster Schmidt Cleango 400/500 Bedienpult Kabinentür	176
63024210	12-97702406	Druckschalter Schmidt Swingo 200-Serie mit LED grün	62
63024292	12-97702407	Druckschalter Schmidt Swingo 200-Serie Armlehne schwarz groß	74
63024227	12-97702408	Drucktaster Schmidt Swingo 200-Serie Bedieneinheit grün	65
63022136	12-97702412	Magnetventil Schmidt Swingo 200-Serie Steuerblock	31
63026370	12-97702419	Gehäuse Schmidt Swingo 200-Serie Bedienpult Kabinentür links/	132
63026370	12-97702420	Gehäuse Schmidt Swingo 200-Serie Bedienpult Kabinentür links/	132
63024222	12-97702573	Stecker Schmidt Swingo 200-Serie Blinkleuchte hinten	64
63024224	12-97702574	Sicherungsstift Schmidt Swingo 200-Serie Stecker	64
63024223	12-97702575	Dichtung Schmidt Swingo 200-Serie Stecker Anschlusskabel	64
63024023	12-97702622	Blinkleuchte Schmidt Swingo 200-Serie Kabine links/rechts	42
63024155	12-97702623	Arbeitsscheinwerfer Schmidt Swingo 200-Serie mit Befestigung	55
63024154	12-97702624	Arbeitsscheinwerfer Schmidt Swingo 200-Serie mit Befestigung	55
63024078	12-97702628	Nebelschlussleuchte Schmidt Swingo 200-Serie RF7 VTA	37
63024076	12-97702629	Blinkleuchte Schmidt Swingo 200-Serie FL25 VTA Beleuchtung	37
63024077	12-97702630	Rückleuchte Schmidt Swingo 200-Serie RL540 VTA Beleuchtung	37
63024075	12-97702631	Bremsleuchte Schmidt Swingo 200-Serie RL550 VTA	36
63026175	12-97702632	Lampenhalter Schmidt Swingo 200-Serie Beleuchtung hinten	97
63026081	12-97702633	Dichtung Schmidt Swingo 200-Serie Rückleuchte	92
63026462	12-97702634	Bremsleuchte Schmidt Swingo 200-Serie Handsaugschlauch	145
63024006	12-97702635	Innenleuchte Schmidt Swingo 200-Serie mit Schalter l: 133 b: 30	40
63024103	12-97702638	Kennzeichenleuchte Schmidt Swingo 200-Serie	48
63026276	12-97702641	Scheinwerfer Schmidt Swingo 200-Serie vorn links	120
63026274	12-97702642	Scheinwerfer Schmidt Swingo 200-Serie vorn rechts	119
63024000	12-97702708	Niveaugeber Schmidt Swingo 200-Serie Wassertank l: 650	39
63024275	12-97702710	Impulsgeber Schmidt Swingo 200-Serie Geschwindigkeit	72
63024035	12-97702718	Wahlschalter Schmidt Swingo 200-Serie Getriebe Lenkstock	44

PAUL WIEGAND®

Vergleichsnummernliste

Artikelnummer	Vergleichsnummer	Beschreibung	Seite
63024034	12-97702719	Multifunktionsschalter Schmidt Swingo 200-Serie Lenkstock	44
63024225	12-97710608	Stiftkontakt Schmidt Swingo 200-Serie Stecker Anschlusskabel	65
63800013	12-97712480	Ringkabelschuh Schmidt Normteile Spiegelhalter 6,5mm	253
63024037	12-97720957	Zündschloss Schmidt Swingo 200-Serie 3-fach	44
63026260	12-97721221	Sensor Schmidt Swingo 200-Serie Ausgleichbehälter	117
63800004	12-98001273	Kunststoffniete Schmidt Normteile	252
63800052	12-98001275	Blindniete Schmidt Normteile 5x18 V2A	259
63800051	12-98005102	Blindnietmutter Schmidt Normteile M6x14,73	259
63800025	12-98005103	Nietmutter Schmidt Normteile M8	255
63800007	12-98005122	Nietmutter Schmidt Normteile M6x14,73 Stahl	252
63026143	12-98040014	Auspuffschelle Schmidt Swingo 200-Serie Schalldämpfer Endrohr	105
63800041	12-98060023	Blechmutter Schmidt Normteile M8	257
63800085	12-98112200	Stopmutter Schmidt Normteile 5/16" BSW	250
63800075	12-98140400	Sechskantmutter Schmidt Normteile DIN 934 M8	262
63026416	12-98150800	Stopmutter Schmidt Swingo 200-Serie Achsstrebe Hinterachse	138
63800009	12-98204400	Federring Schmidt Normteile 7/16"	253
63800040	12-98208002	Unterlegscheibe Schmidt Normteile DIN 34815 M8 Nylon	257
63800021	12-98212400	Unterlegscheibe Schmidt Normteile DIN 125 M8	254
63800054	12-98214400S	Federscheibe Schmidt Normteile M8	259
63022081	12-98250900	Sicherungsblech Schmidt Swingo 200-Serie Besenarm M18	19
63800039	12-98530820	Flachkopfschraube Schmidt Normteile mit Kreuzschlitz M8x20	257
63800012	12-98550612	Senkschraube mit Innensechskant Schmidt Normteile DIN 7991	253
63800010	12-98620615	Sechskantschraube Schmidt Normteile 7/16"x1 1/4"	253
63800053	12-98640830S	Sechskantschraube Schmidt Normteile DIN 933 M8x30 V2A	259
63024075	12-98702631	Bremsleuchte Schmidt Swingo 200-Serie RL550 VTA	36
63026242	12-98730838	Sechskantschraube Schmidt Swingo 200-Serie Aufnahme Achse	115
63026417	12-98730838	Sechskantschraube Schmidt Swingo 200-Serie Achsstrebe	139
63800089	12-98900909	Kontermutter Schmidt Normteile M24x1,5	250
63022048	12-98900927	Unterlegscheibe Schmidt Swingo 200-Serie Saugmund 8,4 x 30 x	14
63022051	12-98900929	Montagesatz Schmidt Swingo 200-Serie Gummischürze	14
63800008	12-98901073	Schlagniete Schmidt Normteile 7,5-22x2,8x11 Kunststoff	252
63026056	12-99000404	Schlauch Schmidt Swingo 200-Serie Filter Wassertank d: 12,5	89
63026192	12-99000562	Schlauch Schmidt Swingo 200-Serie	108
63022120	12-99520606	Distanzplatte Schmidt Swingo 200-Serie Laufrolle	29
63034169	12-927045020	Dichtsatz Schmidt Cleango 400/500 Hydraulikmotor	191
63026233	12-967094022	Blattfeder Schmidt Swingo 200-Serie Hinterachse	113
63026184	12-975000240	Kugelkopf Schmidt Swingo 200-Serie	98
63024231	12-9770262622	Blinkleuchte Schmidt Swingo 200-Serie mit Glühlampe 2-polig	65
63026183	12-CCL95040	Tauchpumpe Schmidt Swingo 200-Serie Unterteil	98
63026182	12-CCL751196	Laufrad Schmidt Swingo 200-Serie Tauchpumpe Wasseranlage	98
63026181	12-CCL881003	Kugellager Schmidt Swingo 200-Serie Tauchpumpe	97
63026148	12-KNO327881004	Bremsbelag Schmidt Swingo 200-Serie 200x40	105
63024156	12-LIN0009736084	Proportionalmagnet Schmidt Swingo 200-Serie Fahrpumpe links/	55
63024157	12-LIN0009736085	Magnetspule Schmidt Swingo 200-Serie Fahrantrieb mitte 12V	56
63024274	12-LIN5713411563	Anschlussstück Schmidt Swingo 200-Serie Hydraulikfilter	71
63014001	12-MON9122376550	Dichtsatz Schmidt Swingo 150 Hydraulikzylinder	10
63026183	12CCL95040	Tauchpumpe Schmidt Swingo 200-Serie Unterteil	98
63026182	12CCL751196	Laufrad Schmidt Swingo 200-Serie Tauchpumpe Wasseranlage	98

Alle Preise zzgl. MwSt, Verpackung und Fracht. Bestellhotline: +49 (0) 6659 / 9862 0 | Allgemeine Geschäftsbedingungen: www.paulwiegand.de/agb
Dieser Katalog ersetzt alle vorherigen Kataloge und Preislisten. Druckfehler und Irrtum vorbehalten.

Vergleichsnummernliste

Artikelnummer	Vergleichsnummer	Beschreibung	Seite
63026181	12CCL881003	Kugellager Schmidt Swingo 200-Serie Tauchpumpe	97
63026148	12KNO327881004	Bremsbelag Schmidt Swingo 200-Serie 200x40	105
63024156	12LIN0009736084	Proportionalmagnet Schmidt Swingo 200-Serie Fahrpumpe links/	55
63024157	12LIN0009736085	Magnetspule Schmidt Swingo 200-Serie Fahrantrieb mitte 12V	56
63024274	12LIN5713411563	Anschlussstück Schmidt Swingo 200-Serie Hydraulikfilter	71
63014001	12MON9122376550	Dichtsatz Schmidt Swingo 150 Hydraulikzylinder	10
63032122	14-0621003070	Bolzen Schmidt Cleango 400/500 Hydraulikzylinder Kehrwerk D:	166
63034007	14-10151783	Gebläsemotor Schmidt Cleango 400/500 Gebläse	168
63036247	14-54100153T	Stoßstange Schmidt Cleango 400/500 vorn	231
63036243	14-62450016	Gleitleiste Schmidt Cleango 400/500 Ausschubwand	231
63036248	14-66430000	Blech Schmidt Cleango 400/500 Kehrgutbehälter Aluminium	231
63036244	14-83150060	Gleitkufe Set Schmidt Cleango 400/500 Ausschubwand	231
63036165	14-97542021	Türschloss Schmidt Cleango 400/500 Kabine links	221
63034165	14-406400280	Bedieneinheit Schmidt Cleango 400/500 mit Spiralkabel	191
63034073	14-406401210	Kennzeichenleuchte Schmidt Cleango 400/500 komplett 24V	181
63034071	14-406401260	Bremsleuchte Schmidt Cleango 400/500 hinten rechts	178
63034070	14-406401270	Blink-Rückfahrleuchte Schmidt Cleango 400/500 hinten rechts	178
63034123	14-406401280	Bremsleuchte Schmidt Cleango 400/500 hinten links 24V	185
63034124	14-406401290	Blink-Rückfahrleuchte Schmidt Cleango 400/500 hinten links	185
63034074	14-408200640	Hydraulikzylinder Schmidt Cleango 400/500 Kehrgutbehälter	178
63034079	14-408200660	Hydraulikzylinder Schmidt Cleango 400/500 Deckel	179
63034065	14-408200791	Hydraulikzylinder Schmidt Cleango 400/500 Verstelleinrichtung	177
63032001	14-408200800	Hydraulikzylinder Schmidt Cleango 400/500 Hubvorrichtung	151
63034008	14-408200822	Hydraulikzylinder Schmidt Cleango 400/500 Hubvorrichtung	168
63034148	14-408201020	Hydraulikzylinder Schmidt Cleango 400/500 Lenkung	188
63034149	14-408201030	Hydraulikzylinder Schmidt Cleango 400/500 Lenkung	188
63032074	14-408201110	Hydraulikzylinder Schmidt Cleango 400/500	160
63036193	14-408201390	Lenkzylinder Schmidt Cleango 400/500 Vorderachse	227
63036296	14-411200040	Rad Schmidt Cleango 400/500 komplett Hinterachse	238
63036297	14-411200090	Rad Schmidt Cleango 400/500 komplett Vorderachse	238
63032090	14-411200101	Laufrad Schmidt Cleango 400/500 komplett Saugmund	150
63032079	14-411300020	Spannschloss Schmidt Cleango 400/500 Verstelleinrichtung	161
63036213	14-411800880	Hinterachse Schmidt Cleango 400/500 komplett	211
63036192	14-411802370	Vorderachse Schmidt Cleango 400/500 mit Scheibenbremse	227
63032063	14-415500170	Kehreinheit Schmidt Cleango 400/500 mit Klappe komplett	158
63036251	14-420100140	Ausschubwand Schmidt Cleango 400/500 komplett	232
63036215	14-431600050	Türverriegelung Schmidt Cleango 400/500 Wartungsklappe	211
63034010	14-440900010	Grenztaster Schmidt Cleango 400/500 Kehrgutbehälter hinten	169
63034038	14-441900190	Arbeitsscheinwerfer Schmidt Cleango 400/500	173
63034069	14-443000111	Kühler Schmidt Cleango 400/500 inklusive Anbauteile	178
63036071	14-448000010	Schalldämmung Schmidt Cleango 400/500 Kehrgutbehälter	207
63036071	14-448000070	Schalldämmung Schmidt Cleango 400/500 Kehrgutbehälter	207
63034121	14-451100000	Rückleuchte Schmidt Cleango 400/500 rechts	184
63034122	14-451100010	Rückleuchte Schmidt Cleango 400/500 links	185
63036260	14-456000201	Wartungsklappe Schmidt Cleango 400/500 komplett	233
63036315	14-456000301	Wartungsklappe Schmidt Cleango 400/500 Kehrgutbehälter	240
63032084	14-480300430	Saugrohr Schmidt Cleango 400/500 Kehrgutbehälter	161
63032021	14-480300740	Saugrohr Schmidt Cleango 400/500 komplett "Standard"	156

PAUL WIEGAND®

Vergleichsnummernliste

Artikelnummer	Vergleichsnummer	Beschreibung	Seite
63036025	14-480300750	Dichtplatte Schmidt Cleango 400/500 Ventilator oben	201
63036237	14-480300760	Dichtrahmen Schmidt Cleango 400/500 Abdichtung Ventilator	230
63036130	14-502001350	Exzenterhebel Schmidt Cleango 400/500 Fahrpedal	216
63036178	14-502001530	Hebel Schmidt Cleango 400/500 Kupplung Hinterachse	224
63036180	14-503000152	Hebel Schmidt Cleango 400/500 Kupplung Antrieb	224
63036012	14-503000180	Griff Schmidt Cleango 400/500 Wartungsklappe	199
63036032	14-504000080	Lüfterrad Schmidt Cleango 400/500 Gebläse	197
63036134	14-506000110	Hebel Schmidt Cleango 400/500 Fahrpedal	216
63032019	14-510001120	Aufnahme Schmidt Cleango 400/500 Tellerbesen D: 455	156
63036094	14-511000610R	Radnabe Schmidt Cleango 400/500	210
63036194	14-511000660	Achsschenkel Schmidt Cleango 400/500 Vorderachse links	227
63036195	14-511000670	Achsschenkel Schmidt Cleango 400/500 Vorderachse rechts	227
63036210	14-512001250	Aufnahme Schmidt Cleango 400/500 Gleitstück Ausschubwand	229
63032049	14-512001600	Einstellplatte Schmidt Cleango 400/500 Tellerbesen links	156
63032050	14-512001610	Aufnahmeplatte Schmidt Cleango 400/500 Tellerbesen rechts	157
63036368	14-513006190T	Halterung Schmidt Cleango 400/500 Scharnier Heckklappe	248
63036246	14-513006390	Halterung Schmidt Cleango 400/500 Luftleitkanal	231
63036369	14-513006721T	Halterung Schmidt Cleango 400/500 Hydraulikzylinder	248
63032051	14-513008140	Aufnahme Schmidt Cleango 400/500 Besenarm rechts	157
63032052	14-513008150	Aufnahme Schmidt Cleango 400/500 Besenarm links	157
63032069	14-513008160	Aufnahme Schmidt Cleango 400/500 Hydraulikmotor Tellerbesen	159
63032075	14-513008170	Aufnahme Schmidt Cleango 400/500 Hydraulikmotor Tellerbesen	160
63032031	14-513008371	Pendellagerung Schmidt Cleango 400/500 Kehreinheit vorn	153
63032085	14-513008381	Radgabel Schmidt Cleango 400/500 Laufrad Saugmund	150
63032020	14-513008401	Aufnahme Schmidt Cleango 400/500 Pendellagerung	156
63036245	14-513008430	Halterung Schmidt Cleango 400/500 Abluftgitter	231
63036029	14-513008540	Drehplatte Schmidt Cleango 400/500 Aufnahme Tellerbesen	201
63036182	14-513010010	Halter Schmidt Cleango 400/500 Hebel Kupplung Antrieb	225
63036153	14-513012670	Konsole Schmidt Cleango 400/500 Blattfeder Hinterachse	219
63036154	14-513012680	Konsole Schmidt Cleango 400/500 Blattfeder Hinterachse	219
63036300	14-513013910	Halterung Schmidt Cleango 400/500 Kraftstofftank hinten	238
63036203	14-513014480T	Halterung Schmidt Cleango 400/500 Scheinwerfer vorn rechts	228
63036202	14-513014490T	Halterung Schmidt Cleango 400/500 Scheinwerfer vorn links	228
63032068	14-513014790	Halterung Schmidt Cleango 400/500 Wasseranlage	159
63036293	14-513015220	Spiegelhalter Schmidt Cleango 400/500 Rampenspiegel	237
63032027	14-515000532	Zusatzarm Schmidt Cleango 400/500 Frontbesen	152
63032053	14-516000980	Besenarm Schmidt Cleango 400/500 Tellerbesen links	157
63032043	14-516000991	Schwinge Schmidt Cleango 400/500 Kehraggregat oben	149
63032061	14-516001001	Schwinge Schmidt Cleango 400/500 Kehraggregat unten	158
63032054	14-516001040	Besenarm Schmidt Cleango 400/500 Tellerbesen rechts	157
63032023	14-516001060	Arm Schmidt Cleango 400/500 Frontbesen unten	151
63032037	14-521001310	Bolzen Schmidt Cleango 400/500 Pendellagerung D: 30 l: 211	153
63032036	14-521001320	Bolzen Schmidt Cleango 400/500 Hubvorrichtung D: 20 l: 289	153
63032024	14-521001342	Bolzen Schmidt Cleango 400/500 Zusatzarm Tellerbesen mit Nut	152
63036261	14-521001440	Bolzen Schmidt Cleango 400/500 Halterung Kühler	233
63032035	14-521001490	Bolzen Schmidt Cleango 400/500 Saugmund Parallelarm D: 20 l:	153
63036350	14-521001760	Bolzen Schmidt Cleango 400/500 mit Sicherungsplatte	245
63036196	14-524000770	Führungsplatte Schmidt Cleango 400/500 Spurstange	227

Alle Preise zzgl. MwSt, Verpackung und Fracht. Bestellhotline: +49 (0) 6659 / 9862 0 | Allgemeine Geschäftsbedingungen: www.paulwiegand.de/agb
Dieser Katalog ersetzt alle vorherigen Kataloge und Preislisten. Druckfehler und Irrtum vorbehalten.

Vergleichsnummernliste

Artikelnummer	Vergleichsnummer	Beschreibung	Seite
63036277	14-526001080	Rohrbogen Schmidt Cleango 400/500 Heckabsaugung	235
63032064	14-526001341	Saugschacht Schmidt Cleango 400/500 Stahl	158
63036328	14-526001380T	Leitblech Schmidt Cleango 400/500 Abdeckung oben l: 1580 b:	242
63036118	14-526001400	Leitblech Schmidt Cleango 400/500 Gebläse Kehrgutbehälter	214
63032109	14-526002300	Saugmund Schmidt Cleango 400/500 Edelstahl	164
63032073	14-526500010	Gummischürze Schmidt Cleango 400/500 mit Haltewinkel	154
63034116	14-535300051	Wasserkühler Schmidt Cleango 400/500	184
63036121	14-540001070	Abdeckung Schmidt Cleango 400/500 Batteriekasten l: 400 b:	214
63036166	14-541000390	Abdeckung Schmidt Cleango 400/500 Saugrohr	221
63036306	14-541000890	Seitenverkleidung Schmidt Cleango 400/500 hinten rechts	239
63036307	14-541000900	Seitenverkleidung Schmidt Cleango 400/500 hinten links	239
63036308	14-541000930	Stoßstange Schmidt Cleango 400/500 vorn	239
63036345	14-541001050	Halter Schmidt Cleango 400/500 Scheinwerfer RH	244
63036136	14-541001481	Verkleidung Schmidt Cleango 400/500 Kühler hinten mitte	216
63032128	14-541001651	Schutzbügel Schmidt Cleango 400/500 Düsenhalter	166
63036138	14-542000520	Verkleidung Schmidt Cleango 400/500 links unten	217
63036137	14-542000530	Seitenverkleidung Schmidt Cleango 400/500 rechts unten	217
63036009	14-542500050	Halterung Schmidt Cleango 400/500 Rückleuchte rechts	199
63036116	14-542500060	Halterung Schmidt Cleango 400/500 Rückleuchte Bremsleuchte	214
63036190	14-544000380	Laubsieb Schmidt Cleango 400/500 Gebläse Kehrgutbehälter	226
63036230	14-546500150	Seitenverkleidung Schmidt Cleango 400/500 vorn rechts	223
63036229	14-546500160	Seitenverkleidung Schmidt Cleango 400/500 vorn links unten	223
63036079	14-546500170	Gehäuse Schmidt Cleango 400/500 Scheinwerfer vorn rechts	208
63036080	14-546500180	Gehäuse Schmidt Cleango 400/500 Scheinwerfer vorn links	208
63036266	14-546500180	Seitenverkleidung Schmidt Cleango 400/500 links unten	234
63036075	14-549000220	Schalldämpfer Schmidt Cleango 400/500	207
63036337	14-549000311	Abgasrohr Schmidt Cleango 400/500 Abgasanlage Fahrmotor	243
63034191	14-549000370	Schalldämpfer Schmidt Cleango 400/500 Abgasanlage	194
63036044	14-549000430	Schalldämpfer Schmidt Cleango 400/500 oval	202
63032055	14-550000480	Führungsarm Schmidt Cleango 400/500 Tellerbesen	157
63036197	14-550000710	Achskörper Schmidt Cleango 400/500 komplett Vorderachse	227
63032107	14-553000360	Tellerbesen Schmidt Cleango 400/500 D: 750	164
63032071	14-556000090	Gelenkstück Schmidt Cleango 400/500 Führungsarm	160
63032011	14-556000100	Gelenkstück Schmidt Cleango 400/500 Führungsarm	159
63036283	14-561003000	Hydrauliköltank Schmidt Cleango 400/500	236
63032076	14-563001220	Abdeckkappe Schmidt Cleango 400/500 Saugrohr	160
63032113	14-563002910	Reinigungsdeckel Schmidt Cleango 400/500 Saugrohr	164
63036033	14-564000750	Gebläsegehäuse Schmidt Cleango 400/500 Gebläse	197
63036262	14-571001540	Umlenkhebel Schmidt Cleango 400/500 Verriegelung Halterung	234
63036264	14-571001561	Verriegelungshebel Schmidt Cleango 400/500 Verriegelung	234
63036263	14-571001571	Verriegelungshebel Schmidt Cleango 400/500 Verriegelung	234
63036363	14-571001730	Spannband Schmidt Cleango 400/500 Wassertank seitlich	247
63036198	14-571001780	Spurstange Schmidt Cleango 400/500 Vorderachse	227
63032062	14-574000440	Haltebügel Schmidt Cleango 400/500 Hydraulikzylinder	149
63036294	14-576003040T	Rohr Schmidt Cleango 400/500 Einwurfstutzen	237
63036161	14-576003870	Flex-Rohr Schmidt Cleango 400/500	220
63036162	14-576004051	Endrohr Schmidt Cleango 400/500	220
63036321	14-576004500	Abgasrohr Schmidt Cleango 400/500 Abgasanlage Fahrmotor	241

PAUL WIEGAND®

Vergleichsnummernliste

Artikelnummer	Vergleichsnummer	Beschreibung	Seite
63034190	14-576004510	Flex-Rohr Schmidt Cleango 400/500 Turbolader Schalldämpfer	194
63032129	14-576004580	Rohr Schmidt Cleango 400/500 Sprühdüse	166
63036047	14-576004680	Rohr Schmidt Cleango 400/500 1. Sektion	203
63036321	14-576004690	Abgasrohr Schmidt Cleango 400/500 Abgasanlage Fahrmotor	241
63036045	14-576004700	Endrohr Schmidt Cleango 400/500 Abgasanlage Fahrmotor	203
63036322	14-576004700	Hitzeschutz Schmidt Cleango 400/500 Abgasanlage S4w1E/G	241
63036186	14-581000040	Distanzplatte Schmidt Cleango 400/500 Auflage	225
63036120	14-585000180	Dichtrahmen Schmidt Cleango 400/500 Ventilator unten Ring	214
63036119	14-585000190	Rahmen Schmidt Cleango 400/500 Ventilator seitlich	214
63036155	14-586000460	Klemmplatte Schmidt Cleango 400/500 Blattfeder Hinterachse	219
63036179	14-603000450	Rohr Schmidt Cleango 400/500 Griff Kupplung Antrieb	224
63036191	14-603000460	Griff Schmidt Cleango 400/500 Laubsieb Kehrgutbehälter	226
63036024	14-610005840	Flansch Schmidt Cleango 400/500 Ventilator oben	201
63036027	14-610005850	Trägerflansch Schmidt Cleango 400/500 Ventilator	202
63032066	14-610005890	Buchse Schmidt Cleango 400/500 Aufnahme Saugschacht	159
63032003	14-610005900	Flansch Schmidt Cleango 400/500 oben	150
63032007	14-610005910	Flansch Schmidt Cleango 400/500 unten	150
63032013	14-612014190	Klemmleiste Schmidt Cleango 400/500 Gummischürze verzinkt l:	155
63032014	14-612014881	Klemmleiste Schmidt Cleango 400/500 Gummischürze vorn	155
63036082	14-612015180	Gegenhalter Schmidt Cleango 400/500 Rahmen l: 200 b: 70 h:	208
63036132	14-613014190	Haltewinkel Schmidt Cleango 400/500 Fahrpedal l: 215/25 b: 20	216
63036231	14-613300350	Auftritt Schmidt Cleango 400/500 Aluminium	223
63036014	14-621001750	Bolzen Schmidt Cleango 400/500 Lenkzylinder M16	200
63036017	14-621001760	Bolzen Schmidt Cleango 400/500 Achsschenkel	200
63032081	14-621002410	Bolzen Schmidt Cleango 400/500 Aufnahme Spannschloss	161
63032056	14-621002460	Bolzen Schmidt Cleango 400/500 Führungsarm D: 20 l: 102	157
63032072	14-621002470	Bolzen Schmidt Cleango 400/500 Aufnahme Saugschacht D: 20	160
63032083	14-621002860	Bolzen Schmidt Cleango 400/500 Aufnahme Verstelleinrichtung	161
63032057	14-621002870	Bolzen Schmidt Cleango 400/500 Besenarm D: 30 l: 135	158
63032110	14-621002920	Gewindebolzen Schmidt Cleango 400/500 Laufrad Saugschacht	164
63032059	14-621002930	Bolzen Schmidt Cleango 400/500 Aufnahme Tellerbesen D: 16 l:	158
63032082	14-621002960	Bolzen Schmidt Cleango 400/500 Aufnahme Spannschloss	161
63036181	14-622004080	Distanzhülse Schmidt Cleango 400/500 Hebel Kupplung	225
63036131	14-622004310	Distanzbuchse Schmidt Cleango 400/500 Fahrpedal	216
63032118	14-622200770	Buchse Schmidt Cleango 400/500 Kettenrad Drehgelenk	165
63032119	14-622200780	Buchse Schmidt Cleango 400/500 Kettenrad Drehgelenk	165
63032039	14-622200790	Bundbuchse Schmidt Cleango 400/500 Besenarm D: 36/30 d: 20	149
63036282	14-622500370	Flansch Schmidt Cleango 400/500 Kehrgutbehälter oben	236
63036036	14-622500400	Distanzstück Schmidt Cleango 400/500 Wartungsklappe	197
63032032	14-622500430	Bundbuchse Schmidt Cleango 400/500 Pendellagerung D: 45/38	153
63032033	14-622500440	Bundbuchse Schmidt Cleango 400/500 Pendellagerung D: 36/30	153
63032080	14-622500540	Distanzscheibe Schmidt Cleango 400/500 Spannschloss	161
63036078	14-622500970	Buchse Schmidt Cleango 400/500 Wassertank Befestigung	208
63032127	14-622501040	Bundbuchse Schmidt Cleango 400/500 D: 20/14 d: 10 h: 15	166
63036222	14-624500130	Gleitkufe Schmidt Cleango 400/500 Ausschubwand	222
63036151	14-624500140	Gleitklotz Schmidt Cleango 400/500 Ausschubwand	219
63036152	14-624500150	Gleitklotz Schmidt Cleango 400/500 Ausschubwand PA6 l: 120 b:	219
63036254	14-624500160	Klemmleiste Schmidt Cleango 400/500 Ausschubwand	232

Alle Preise zzgl. MwSt, Verpackung und Fracht. Bestellhotline: +49 (0) 6659 / 9862 0 | Allgemeine Geschäftsbedingungen: www.paulwiegand.de/agb
Dieser Katalog ersetzt alle vorherigen Kataloge und Preislisten. Druckfehler und Irrtum vorbehalten.

Vergleichsnummernliste

Artikelnummer	Vergleichsnummer	Beschreibung	Seite
63036056	14-626001190T	Leitblech Schmidt Cleango 400/500 Kehrgutbehälter	205
63032015	14-626500130	Gummischürze Schmidt Cleango 400/500 komplett Saugschacht	155
63032004	14-626500141	Gummischürze Schmidt Cleango 400/500 Abdeckung	154
63032047	14-626500160	Gummiplatte Schmidt Cleango 400/500 Saugschacht links/rechts	154
63036224	14-632001380	Halteplatte Schmidt Cleango 400/500 Ausschubwand	222
63036225	14-632001430	Halteplatte Schmidt Cleango 400/500 Ausschubwand l: 205 b: 67	222
63036156	14-632002330	Klemmplatte Schmidt Cleango 400/500 Blattfeder Hinterachse	219
63036133	14-632002380	Einstellhebel Schmidt Cleango 400/500 Fahrpedal	216
63036058	14-633001690	Bolzen Schmidt Cleango 400/500 Federung Aufnahme	205
63036188	14-633001760	Bolzen Schmidt Cleango 400/500 Kehrgutbehälter hinten	226
63036189	14-633001770	Bolzen Schmidt Cleango 400/500 Kehrgutbehälter hinten	226
63036059	14-633001850	Zentrierdorn Schmidt Cleango 400/500 Federung	205
63032034	14-633002070	Welle Schmidt Cleango 400/500 Parallelarm D: 20 l: 258	153
63032038	14-633002190	Sicherungsstift Schmidt Cleango 400/500 Kette	149
63036332	14-640400010	Deckel Schmidt Cleango 400/500 Aufnahmeplatte Antriebsmotor	242
63032048	14-641001320	Klemmplatte Schmidt Cleango 400/500 Gummiplatte	154
63036135	14-641500301	Gummischürze Schmidt Cleango 400/500 Vorderachse	216
63036364	14-641500550	Gummiprofil Schmidt Cleango 400/500 Spannband Wassertank	247
63034186	14-644000440	Filter Schmidt Cleango 400/500 komplett Wasseranlage	193
63036367	14-646500110	Schutzabdeckung Schmidt Cleango 400/500 Behälter	247
63036314	14-647300360	Frontscheibe Schmidt Cleango 400/500 Kabine	240
63036374	14-647300460	Türscheibe Schmidt Cleango 400/500 Kabinentür rechts unten	248
63036373	14-647300470	Türscheibe Schmidt Cleango 400/500 Kabinentür links unten	248
63036349	14-647300520	Frontscheibe Schmidt Cleango 400/500 Kabine	245
63032065	14-650001251	Bolzen Schmidt Cleango 400/500 Aufnahme Saugschacht D: 40	159
63036313	14-653300030	Keilriemenscheibe Schmidt Cleango 400/500	240
63032009	14-654000121	Kette Schmidt Cleango 400/500 Arm Zusatzbesen	155
63032112	14-654000131	Kette Schmidt Cleango 400/500 Arm Zusatzbesen l: 530	164
63036241	14-655000161	Verbindungsmuffe Schmidt Cleango 400/500 Hinterachse	230
63036177	14-655000181	Verzahnung Schmidt Cleango 400/500 Kupplung Antrieb	224
63036173	14-655000221	Zahnkranz Schmidt Cleango 400/500 Antrieb Hinterachse	223
63036011	14-656400410	Kupplungsnabe Schmidt Cleango 400/500 Wasseranlage DM 17,	199
63036201	14-656400420	Kupplungsnabe Schmidt Cleango 400/500 Wasserpumpe DM24	228
63036218	14-659500000	Klemmleiste Schmidt Cleango 400/500 Ausschubwand Nylon l:	221
63036219	14-659500011	Klemmleiste Schmidt Cleango 400/500 Ausschubwand l: 417 b:	222
63036223	14-659500020	Klemmleiste Schmidt Cleango 400/500 Ausschubwand	222
63036221	14-659500041	Klemmleiste Schmidt Cleango 400/500 Ausschubwand Nylon l:	222
63036169	14-661500080	Kraftstofftank Schmidt Cleango 400/500 Kunststoff	221
63036090	14-663002900	Abdeckkappe Schmidt Cleango 400/500 Aufnahme Lenkstange	209
63036018	14-663002910R	Abdeckung Schmidt Cleango 400/500 Achsschenkel unten	200
63036255	14-665000710	Blech Schmidt Cleango 400/500 Ausschubwand Kehrgutbehälter	232
63036365	14-666500040	Seitenschutz Schmidt Cleango 400/500 Heckklappe	247
63036240	14-671003511	Federbride Schmidt Cleango 400/500 Blattfeder	230
63036023	14-671003640	Distanzring Schmidt Cleango 400/500 Radnabe Achszapfen	201
63036039	14-672000030	Stehbolzen Schmidt Cleango 400/500 Radnabe	198
63036312	14-674001020	Verriegelungshaken Schmidt Cleango 400/500 Heckklappe	240
63032000	14-676503120	Saugschlauch Schmidt Cleango 400/500 d: 220 l: 1000	150
63036278	14-676503210	Saugschlauch Schmidt Cleango 400/500 Heckabsaugung D: 152	235

Vergleichsnummernliste

Artikelnummer	Vergleichsnummer	Beschreibung	Seite
63036086	14-680502560	Dichtring Schmidt Cleango 400/500 Saugrohr oben D: 314 d: 226	205
63036338	14-680502780	Dichtung Schmidt Cleango 400/500 Abgasrohr Abgasanlage	243
63036342	14-680503090	Dichtprofil Schmidt Cleango 400/500 Frontscheibe l: 5.6	244
63036291	14-680503240	Anbauplatte Schmidt Cleango 400/500 Spiegelarm Gummi l: 94	237
63036354	14-680503390	Dichtung Schmidt Cleango 400/500 Wartungsklappe Kabine	246
63032120	14-681001150	Anlaufscheibe Schmidt Cleango 400/500 Kettenrad Drehgelenk	165
63032121	14-681001160	Anlaufscheibe Schmidt Cleango 400/500 Kettenrad Drehgelenk	165
63022093	14-683000830	Unterlegscheibe Schmidt Swingo 200-Serie Besenarm M8	20
63032002	14-684300031	Scheibe Schmidt Cleango 400/500 Kehraggregat D: 60 s: 2	151
63036174	14-685001520	Haltering Schmidt Cleango 400/500 Antrieb Hinterachse	224
63036077	14-686400040	Bremsscheibe Schmidt Cleango 400/500 Vorderachse	208
63036077	14-686400040	Bremsscheibe Schmidt Cleango 400/500 Vorderachse	208
63036175	14-690001150	Druckfeder Schmidt Cleango 400/500 Antrieb Hinterachse D: 9.2	224
63036273	14-825501330	Baugruppe Schmidt Cleango 400/500 Kennzeichenleuchte	217
63036376	14-831500060	Gleitkufe Schmidt Cleango 400/500 Satz Saugmund hinten links/	249
63036217	14-831500070	Abstreifer Schmidt Cleango 400/500 Ausschubwand	218
63032012	14-844500130	Gummischürze SET Schmidt Cleango 400/500 Saugmund	155
63032132	14-884100070	Saugmund Schmidt Cleango 400/500 komplett Saugmund	167
63034187	14-889900950	Dichtsatz Schmidt Cleango 400/500 Hydraulikzylinder	193
63034004	14-889900960	Dichtsatz Schmidt Cleango 400/500 Hydraulikzylinder	168
63032067	14-921004001	Abstreifring Schmidt Cleango 400/500 Aufnahme Saugschacht D:	159
63036048	14-921050004	Isolierung Schmidt Cleango 400/500 b: 50 s: 3	203
63032022	14-921070000	Dichtring Schmidt Cleango 400/500 Frontbesen D: 34	156
63032044	14-921070001	Dichtring Schmidt Cleango 400/500 Aufnahme Kehraggregat D:	154
63032116	14-921070003	Dichtring Schmidt Cleango 400/500 Kettenrad Drehgelenk	165
63032117	14-921070004	Dichtring Schmidt Cleango 400/500 Kettenrad Drehgelenk	165
63036164	14-922002112	Schelle Schmidt Cleango 400/500 Abgasrohr Abgasanlage	220
63032046	14-922002127	Schlauchschelle Schmidt Cleango 400/500 Saugschlauch d:	154
63036076	14-922009000	Schwingungsdämpfer Schmidt Cleango 400/500 Aufnahme	208
63036055	14-922009002	Schwingungsdämpfer Schmidt Cleango 400/500 Motor	204
63036067	14-922009030	Gummipuffer Schmidt Cleango 400/500 Halterung Kühler	206
63036026	14-922011003	Gummi-Metall-Puffer Schmidt Cleango 400/500 Ventilator	202
63036163	14-922011006	Gummi-Metall-Puffer Schmidt Cleango 400/500 Abgasrohr	220
63800095	14-922011201	Gummi-Metall-Puffer Schmidt Normteile M8x20 D: 40 h: 20 Typ	263
63036073	14-922018000	Gummipuffer Schmidt Cleango 400/500 Rahmen M10x27 55°	207
63036303	14-922018201	Distanzstück Schmidt Cleango 400/500 Kraftstofftank	239
63034134	14-923001302	Mitnehmer Schmidt Cleango 400/500 Klauenkupplung 8	186
63034106	14-923003358	Flansch Schmidt Cleango 400/500 Fahrmotor Hydraulikpumpe	182
63036042	14-923036002	Bowdenzug Schmidt Cleango 400/500 l: 1800	202
63036074	14-923060066	Keilriemen Schmidt Cleango 400/500 Fahrmotor	207
63036081	14-923060084	Keilriemen Schmidt Cleango 400/500 Klimaanlage 13x749	208
63024178	14-923090219	Lichtmaschine Schmidt Swingo 200-Serie 12V 85A	58
63036070	14-924054041	Wasserschlauch Schmidt Cleango 400/500 Wassertank D: 25 d:	207
63032000	14-924054050	Saugschlauch Schmidt Cleango 400/500 d: 220 l: 1000	150
63034033	14-924054107	Wasserschlauch Schmidt Cleango 400/500 Thermostat	172
63034156	14-924054259	Kühlwasserschlauch Schmidt Cleango 400/500 Fahrmotor l:	189
63034202	14-924054272	Flex-Rohr Schmidt Cleango 400/500 Turbolader Fahrmotor	195
63800099	14-924061209	Schwenkverschraubung Schmidt Normteile 8x1 1/4"	251

Alle Preise zzgl. MwSt, Verpackung und Fracht. Bestellhotline: +49 (0) 6659 / 9862 0 | Allgemeine Geschäftsbedingungen: www.paulwiegand.de/agb
Dieser Katalog ersetzt alle vorherigen Kataloge und Preislisten. Druckfehler und Irrtum vorbehalten.

Vergleichsnummernliste

Artikelnummer	Vergleichsnummer	Beschreibung	Seite
63036170	14-925003205	T-Stück Schmidt Cleango 400/500 Wassertank Polypropylen (PP)	221
63036031	14-925014103	Anschlussstück Schmidt Cleango 400/500 Wassertank	197
63036034	14-925014203	Gegenmutter Schmidt Cleango 400/500 Wassertank 1 1/4"	197
63032029	14-925018100	Gewindemuffe Schmidt Cleango 400/500 Sprühdüse 1/4"	152
63036171	14-925020109	Reduziernippel Schmidt Cleango 400/500 Wassertank	221
63036069	14-925029025	Kugelhahn Schmidt Cleango 400/500 Wasserfilter	207
63032105	14-925029100	Kugelhahn Schmidt Cleango 400/500 Wasseranlage	163
63032042	14-925029101	Kugelhahn Schmidt Cleango 400/500 Wasserbefüllung	149
63036172	14-925029104	Kugelhahn Schmidt Cleango 400/500 Wassertank außen/innen 1	221
63036353	14-925047302	Schlauchtülle Schmidt Cleango 400/500 Polypropylen (PP) IG 5/4	245
63036066	14-926017006	Gasfeder Schmidt Cleango 400/500	206
63036340	14-926017008	Gasfeder Schmidt Cleango 400/500 Schüttung Entleerung	244
63036304	14-926017009	Gasfeder Schmidt Cleango 400/500 Kabinentür	239
63034006	14-926018032	Druckspeicher Schmidt Cleango 400/500 Bremsanlage	168
63034170	14-926024228	Wassermagnetventil Schmidt Cleango 400/500 1/4" elektrisch	191
63034076	14-926024240	Magnetspule Schmidt Cleango 400/500 Magnetventil	178
63036013	14-926048001	Stoßdämpfer Schmidt Cleango 400/500 D: 70 d: 60	200
63034037	14-926050016	Luftfilter Schmidt Cleango 400/500 l: 275 b: 160 h: 34	173
63034143	14-927002020	Anschlussplatte Schmidt Cleango 400/500 Wegeventil R1/4"	187
63034027	14-927002060	Magnetspule Schmidt Cleango 400/500 Steuerblock 12V	172
63034147	14-927002061	Magnetspule Schmidt Cleango 400/500 24V	188
63034034	14-927006200	Hydraulikfilter Schmidt Cleango 400/500 Hydrauliköltank 3"	173
63034023	14-927007030	Filter Schmidt Cleango 400/500 Hydrauliköltank	171
63034025	14-927007038	Ölfilter Schmidt Cleango 400/500 Getriebe	171
63034040	14-927007040	Filterelement Schmidt Cleango 400/500 Fahrantrieb	173
63034024	14-927011007	Ölfilter Schmidt Cleango 400/500 Fahrmotor	171
63034144	14-927013002	Wegeventil Schmidt Cleango 400/500 mit Rückschlagventil	188
63034068	14-927021241	Hydraulikpumpe Schmidt Cleango 400/500 Hydrostat Fahrantrieb	177
63034132	14-927042100	Hydraulikmotor Schmidt Cleango 400/500 Wasseranlage	186
63034152	14-927042112	Hydraulikmotor Schmidt Cleango 400/500 16,6cm³	189
63034101	14-927045013	Hydraulikmotor OMP250 Schmidt Cleango 400/500	182
63036281	14-927066004	Fußbremsventil Schmidt Cleango 400/500 Bremspedal	235
63034078	14-927066011	Handventil Schmidt Cleango 400/500 Feststellbremse 1/4" 3	179
63032030	14-927084115	Sprühdüse Schmidt Cleango 400/500 Tellerbesen 1/4"	152
63032016	14-927084116	Sprühdüse Schmidt Cleango 400/500 1/4"	155
63032126	14-927084201	Flachstrahldüse Schmidt Cleango 400/500 Saugmund seitlich	166
63032005	14-927084600	Gelenkstück Schmidt Cleango 400/500 Sprühdüse 1/4"	150
63032040	14-927084601	Flachstrahldüse Schmidt Cleango 400/500 Wasseranlage	149
63032041	14-927084602	Filter Schmidt Cleango 400/500 Flachstrahldüse	149
63032006	14-927085140	Reinigungslanze Schmidt Cleango 400/500 Hochdruckreiniger	163
63034017	14-927097301	Hydraulikpumpe Schmidt Cleango 400/500	170
63034153	14-927100052	Lagerflansch Schmidt Cleango 400/500 Vorsatzlager	189
63034095	14-927107003	Hydraulikmotor Schmidt Cleango 400/500 Gebläse	181
63034067	14-927108012	Hydraulikmotor Schmidt Cleango 400/500 Fahrantrieb	177
63034002	14-927110210	Filterelement Schmidt Cleango 400/500 Wasserfilter	168
63034072	14-927120201	Zylinder Schmidt Cleango 400/500 Feststellbremse	178
63036214	14-927121007	Dichtsatz Schmidt Cleango 400/500 Hydraulikzylinder	211
63034097	14-927145000	Hochdruckwasserpumpe Schmidt Cleango 400/500	170

PAUL WIEGAND®

Vergleichsnummernliste

Artikelnummer	Vergleichsnummer	Beschreibung	Seite
63034028	14-928000021	Rundumleuchte Schmidt Cleango 400/500	172
63034125	14-928001104	Gehäuse Schmidt Cleango 400/500 inklusive	185
63036274	14-928001120	Dichtung Schmidt Cleango 400/500 Kennzeichenleuchte	234
63034036	14-928001304	Blink-Rückfahrleuchte Schmidt Cleango 400/500	173
63034035	14-928001306	Rückleuchte Schmidt Cleango 400/500 Bremsleuchte	173
63034150	14-928001400	Blinkleuchte Schmidt Cleango 400/500 Seitenverkleidung links/	188
63034039	14-928001401	Seitenblinkleuchte Schmidt Cleango 400/500 links/rechts	173
63026251	14-928001451	Blinkleuchte Schmidt Swingo 200-Serie 12V/24V PY21W	116
63034120	14-928001451	Blinkleuchte Schmidt Cleango 400/500 12V/24V PY21W	184
63036346	14-928001502	Rückfahrscheinwerfer Schmidt Cleango 400/500 rechts	244
63036377	14-928001503	Rückfahrscheinwerfer Schmidt Cleango 400/500 links	249
63034054	14-928001621	Scheinwerfer Schmidt Cleango 400/500 vorn rechts 24V	175
63034091	14-928001651	Scheinwerfer Schmidt Cleango 400/500 vorn rechts 24V	181
63034092	14-928001652	Scheinwerfer Schmidt Cleango 400/500 vorn links 24V	181
63034160	14-928004013	Wischermotor Schmidt Cleango 400/500 Scheibenwaschanlage	190
63034000	14-928004023	Wischermotor Schmidt Cleango 400/500 mit Wischergestänge	170
63036010	14-928004024	Wischerarm Schmidt Cleango 400/500 mit Wasserdüsen l:	199
63036028	14-928004025	Wischerblatt Schmidt Cleango 400/500 l: 1000	202
63034168	14-928009003	Zündschloss Schmidt Cleango 400/500 12V	191
63034051	14-928011105	Kippschalter Schmidt Cleango 400/500	175
63034043	14-928011145	Schaltersymbol Schmidt Cleango 400/500 " Klimaanlage "	174
63034050	14-928011147	Schaltersymbol Schmidt Cleango 400/500 Blende schwarz	175
63024101	14-928011201	Kippschalter Schmidt Swingo 200-Serie IP 67 12V	48
63034044	14-928011203	Kippschalter Schmidt Cleango 400/500 Klimaanlage 24V	174
63024104	14-928011206	Kippschalter Schmidt Swingo 200-Serie IP 67 12V	48
63034061	14-928011208	Kippschalter Schmidt Cleango 400/500 Konsole 24V	176
63024105	14-928011210	Kippschalter Schmidt Swingo 200-Serie beleuchtet (0-1-2)	48
63034081	14-928016001	Joystick Schmidt Cleango 400/500 Armaturenbrett	179
63036095	14-928035044	Felge Schmidt Cleango 400/500 5.5J-15 6-Loch	210
63036038	14-928035047	Felge Schmidt Cleango 400/500 Fahrgestell 5.5-15	197
63034112	14-928056202	Näherungsschalter Schmidt Cleango 400/500 Kehrgutbehälter	183
63034010	14-928056275	Grenztaster Schmidt Cleango 400/500 Kehrgutbehälter hinten	169
63034075	14-928056290	Endschalter Schmidt Cleango 400/500 mit Verschraubung	178
63034146	14-928056426	Lenkstockschalter Schmidt Cleango 400/500	188
63034184	14-928056427	Lenkstockschalter Schmidt Cleango 400/500 Beleuchtung	193
63034009	14-928057101	Druckregler Schmidt Cleango 400/500 Bremsanlage 1/8	169
63034047	14-928065000	Schalter Schmidt Cleango 400/500 Füllstandsanzeige Inox Öffner	174
63034021	14-928067201	Temperaturgeber Schmidt Cleango 400/500 Hydraulikanlage	171
63034042	14-928069022	Füllstandsanzeige Schmidt Cleango 400/500 Wasseranlage	174
63034013	14-928069023	Füllstandsanzeige Schmidt Cleango 400/500 Wassertank l: 700	169
63036317	14-928069026	Niveaugeber Schmidt Cleango 400/500 komplett Kraftstofftank	240
63034032	14-928069121	Geber Schmidt Cleango 400/500 Kraftstofftank	172
63034016	14-928080001	Steuerplatine Schmidt Cleango 400/500	169
63034158	14-928089018	Leistungsrelais Schmidt Cleango 400/500 24V 90A	190
63034045	14-929025510	Wahlschalter Schmidt Cleango 400/500 Gebläse Kabine 4-	174
63034046	14-929025512	Bedienknopf Schmidt Cleango 400/500 Wahlschalter	174
63036320	14-929025515	Heizungshahn Schmidt Cleango 400/500 Wasserschlauch	241
63034053	14-929025526	Kondensator Schmidt Cleango 400/500 mit Lüfter	175

Alle Preise zzgl. MwSt, Verpackung und Fracht. Bestellhotline: +49 (0) 6659 / 9862 0 | Allgemeine Geschäftsbedingungen: www.paulwiegand.de/agb
Dieser Katalog ersetzt alle vorherigen Kataloge und Preislisten. Druckfehler und Irrtum vorbehalten.

Vergleichsnummernliste

Artikelnummer	Vergleichsnummer	Beschreibung	Seite
63036088	14-929028001	Dämmmatte Schmidt Cleango 400/500 Turbolader	209
63036123	14-929040035	Behälter Schmidt Cleango 400/500 mit Pumpe	215
63034011	14-929040056	Verschlussdeckel Schmidt Cleango 400/500 Ausgleichbehälter	169
63036319	14-929089000	Bedienhebel Schmidt Cleango 400/500 Ent-und Belüftung	241
63026253	14-929090001	Rückspiegel Schmidt Swingo 200-Serie mit Gelenk l: 270 b:	116
63036052	14-929090015	Spiegelarm Schmidt Cleango 400/500 links/rechts	204
63036292	14-929090101	Rückspiegel Schmidt Cleango 400/500 24V beheizt	237
63036053	14-929090102	Rückspiegel Schmidt Cleango 400/500 l: 359 b: 209 unbeheizt	204
63036054	14-929090103	Spiegel Schmidt Cleango 400/500 beheizt	204
63034052	14-929092001	Fahrpedal Schmidt Cleango 400/500 Kabine	175
63036199	14-931009002	Lager Schmidt Cleango 400/500 35x80x34,9	228
63036021	14-931017010	Lager Schmidt Cleango 400/500 Radnabe innen	201
63036020	14-931018001	Lager Schmidt Cleango 400/500 Radnabe außen	201
63036176	14-931020014	Kugel Schmidt Cleango 400/500 Antrieb Hinterachse D: 10	224
63036015	14-931050000	Lagerung Schmidt Cleango 400/500 Achsschenkel oben	200
63036016	14-931051000	Lagerung Schmidt Cleango 400/500 Achsschenkel 54x38	200
63036022	14-931100000	Stützring Schmidt Cleango 400/500 Lager Radnabe	201
63036072	14-947040001	Schalldämmung Schmidt Cleango 400/500 Kehrgutbehälter	207
63800053	14-961013003	Sechskantschraube Schmidt Normteile DIN 933 M8x30 V2A	259
63036187	14-961073110	Innensechskantschraube Schmidt Cleango 400/500 Kupplung	225
63800074	14-961090000	Gewindestift Schmidt Normteile DIN EN ISO 4027 M12x16	262
63036103	14-961110103	Senkschraube mit Innensechskant Schmidt Cleango 400/500	212
63800028	14-962021005	Sechskantmutter Schmidt Normteile DIN 936 M16 flach	255
63800032	14-962027015	Stopmutter Schmidt Normteile DIN 985 M16	256
63032025	14-963002069	Passfeder Schmidt Cleango 400/500 Bolzen Arm Zusatzbesen	152
63032010	14-965007100	Gelenkkopf Schmidt Cleango 400/500 M22x1,5 RH	150
63036242	14-965007101	Gelenkkopf Schmidt Cleango 400/500 Spurstange Lenkachse	231
63036200	14-965007102	Gelenkkopf Schmidt Cleango 400/500 Spurstange M22x1,5 LH	228
63036200	14-965007102	Gelenkkopf Schmidt Cleango 400/500 Spurstange M22x1,5 LH	228
63036128	14-965007103	Gelenkkopf Schmidt Cleango 400/500 Spurstange M22x1,5 RH	215
63034166	14-965015003	Bowdenzughülle Schmidt Cleango 400/500 Fahrpedal	191
63034167	14-965015150	Bowdenzug Schmidt Cleango 400/500 komplett Fahrpedal	191
63032111	14-965016000	Drahtseil Schmidt Cleango 400/500 Anhebung Kehraggregat s:	164
63034005	14-965022002	Schauglas Schmidt Cleango 400/500 Füllstandsanzeige	168
63036068	14-965038101	Füllstandsanzeige Schmidt Cleango 400/500 Hydrauliköltank	206
63036341	14-965043001	Deckel Schmidt Cleango 400/500 Kabine links außen	244
63036040	14-965058030	Verschluss Schmidt Cleango 400/500 Kabinenheizung	198
63036372	14-965061090	Verriegelungshebel Schmidt Cleango 400/500 Klappe seitlich	248
63036375	14-965061180	Klappverriegelung Schmidt Cleango 400/500 Wartungsklappe	249
63036165	14-965061201	Türschloss Schmidt Cleango 400/500 Kabine links	221
63036043	14-965061205	Türschloss Schmidt Cleango 400/500 Kabine rechts innen	202
63036089	14-965062002	Scharnier Schmidt Cleango 400/500 Deckel Kehrgutbehälter	209
63036316	14-965062003	Scharnier Schmidt Cleango 400/500 Wartungsklappe	240
63036083	14-965063050	Griff Schmidt Cleango 400/500 Kabine	209
63800063	14-966004000	Blindniete Schmidt Normteile 6,4x15,9 Aluminium	260
63036019	14-967072113	Abdeckkappe Schmidt Cleango 400/500 Radnabe D: 80	200
63036117	14-967075103	Distanzring Schmidt Cleango 400/500	214
63036106	14-967075105	Wellendichtring Schmidt Cleango 400/500 Differential	212

PAUL WIEGAND®

Vergleichsnummernliste

Artikelnummer	Vergleichsnummer	Beschreibung	Seite
63036100	14-967075105	Distanzring Schmidt Cleango 400/500 Radnabe	213
63036051	14-967075106	Kegelrollenlager Schmidt Cleango 400/500 Achse	204
63036104	14-967075108	O-Ring Schmidt Cleango 400/500 Differential d: 133.07 s: 1.78	212
63036049	14-967075110	Stirnrad Schmidt Cleango 400/500 Differential	204
63036309	14-967075111	Achse Schmidt Cleango 400/500 Planetenrad Differential	239
63036348	14-967075113	Sicherungsring Schmidt Cleango 400/500 Trommelbremse DIN	245
63036347	14-967075114	Sicherungsblech Schmidt Cleango 400/500 Achskörper außen	245
63036041	14-967075115	Anlaufscheibe Schmidt Cleango 400/500	198
63036050	14-967075116	Nadellager Schmidt Cleango 400/500 Achse	204
63036050	14-967075116	Nadellager Schmidt Cleango 400/500 Achse	204
63036008	14-967075120	O-Ring Schmidt Cleango 400/500 Achse	203
63036037	14-967075121	Bolzen Schmidt Cleango 400/500 Achse	203
63036093	14-967075301	Radbolzen Schmidt Cleango 400/500 Radnabe	210
63036207	14-967075303	Bremstrommel Schmidt Cleango 400/500 Antriebsachse	229
63036144	14-967078000	Bremssattel Schmidt Cleango 400/500 Scheibenbremse	218
63036113	14-967078001	Bremssattel Schmidt Cleango 400/500 Scheibenbremse links	213
63036114	14-967078015	Bremsklotzsatz Schmidt Cleango 400/500 Scheibenbremse	213
63036149	14-967079050	Trommelbremse Schmidt Cleango 400/500 ohne Bremstrommel	218
63036150	14-967079051	Trommelbremse Schmidt Cleango 400/500 ohne Bremstrommel	219
63036147	14-967079052	Bremsbelag Schmidt Cleango 400/500 mit Hebel Hinterachse	218
63036148	14-967079053	Bremsbelag Schmidt Cleango 400/500 mit Hebel Hinterachse	218
63036146	14-967079054	Bremsbelag Schmidt Cleango 400/500 Hinterachse links/rechts	218
63036145	14-967079055	Radbremszylinder Schmidt Cleango 400/500 Hinterachse d:	218
63036065	14-967094020	Blattfeder Schmidt Cleango 400/500 Hinterachse	206
63036060	14-967094025	Blattfeder Schmidt Cleango 400/500 Vorderachse	205
63036239	14-967094030	Blattfeder Schmidt Cleango 400/500 Vorderachse	230
63032028	14-5130085300	Aufnahme Schmidt Cleango 400/500 Tellerbesen Frontbesen	152
63800064	18-3140040	Sicherungsring aussen Schmidt Normteile DIN 471 40x1,75	261
63024152	18-3460619	Steuerplatine Schmidt Swingo 200-Serie	55
63024303	18-3530144	Einschraubverschraubung Schmidt Swingo 200-Serie	76
63800078	18-3900001	Gummipuffer Schmidt Normteile 25x30	262
63034156	92-4054-259	Kühlwasserschlauch Schmidt Cleango 400/500 Fahrmotor l:	189
63024247	104.0850	Zahnrad Schmidt Swingo 200-Serie Hydraulikpumpe	68
63036208	111.07.630.02	Radbremse Schmidt Cleango 400/500 Antriebsachse links	229
63036209	111.07.631.02	Radbremse Schmidt Cleango 400/500 Antriebsachse rechts	229
63036041	111.3588	Anlaufscheibe Schmidt Cleango 400/500	198
63024226	112.2063	Zahnradpumpe Schmidt Swingo 200-Serie Nebenaggregate	65
63036207	171.07.062.01	Bremstrommel Schmidt Cleango 400/500 Antriebsachse	229
63036212	171.07.704.01	Handbremsseil Schmidt Cleango 400/500 Trommelbremse	230
63024036	202.104	Multifunktionsschalter Schmidt Swingo 200-Serie Lenkstock	44
63024319	300.0954	Schlauch Schmidt Swingo 200-Serie Anbausatz Bremszylinder	78
63022133	300.2858	Gasfeder Schmidt Swingo 200-Serie Tellerbesen 167x41 N:	31
63032102	300.2868	Federelement Schmidt Cleango 400/500 Vorbaubesen	163
63036234	300.6126	Scheinwerfer Schmidt Cleango 400/500 H4 Abblendlicht +	226
63036258	300.6681	Deckel Schmidt Cleango 400/500 Filter Hydrauliköltank	233
63032100	301.1468	Welle Schmidt Cleango 400/500 Vorbaubesen Konsole	163
63032103	301.1469	Buchse Schmidt Cleango 400/500 Vorbaubesen Konsole	163
63032093	301.1646	Kette Schmidt Cleango 400/500 Vorbaubesen l: 1581	162

Alle Preise zzgl. MwSt, Verpackung und Fracht. Bestellhotline: +49 (0) 6659 / 9862 0 | Allgemeine Geschäftsbedingungen: www.paulwiegand.de/agb
Dieser Katalog ersetzt alle vorherigen Kataloge und Preislisten. Druckfehler und Irrtum vorbehalten.

Vergleichsnummernliste

Artikelnummer	Vergleichsnummer	Beschreibung	Seite
63032096	301.1649	Gleitschiene Schmidt Cleango 400/500 Vorbaubesen	162
63032095	301.1885	Gleitstück Schmidt Cleango 400/500 Führungsschiene	162
63032094	301.1887	Gleitschiene Schmidt Cleango 400/500 Führungsschiene	162
63032098	301.2779	Anschlag Schmidt Cleango 400/500 Vorbaubesen	162
63032104	301.3897	Gewindestange Schmidt Cleango 400/500 Zugfeder	163
63022116	301.3918	Besenteller Schmidt Swingo 200-Serie Tellerbesen D: 500	29
63034111	301.4146	Hydraulikmotor Schmidt Cleango 400/500 Antrieb Vorbaubesen	183
63024260	301.5028	Hydraulikzylinder Schmidt Swingo 200-Serie Schwenkarm	69
63032099	301.5196	Aufnahme Schmidt Cleango 400/500 Vorbaubesen Konsole	162
63032101	301.5197	Konsole Schmidt Cleango 400/500 Vorbaubesen	163
63032097	301.5200	Zugfeder Schmidt Cleango 400/500 Vorbaubesen	162
63034148	4082-0102-0	Hydraulikzylinder Schmidt Cleango 400/500 Lenkung	188
63034149	4082-0103-0	Hydraulikzylinder Schmidt Cleango 400/500 Lenkung	188
63036306	5410-0089-0	Seitenverkleidung Schmidt Cleango 400/500 hinten rechts	239
63036307	5410-0090-0	Seitenverkleidung Schmidt Cleango 400/500 hinten links	239
63036308	5410-0093-0	Stoßstange Schmidt Cleango 400/500 vorn	239
63012002	17116	Gelenkkopf Schmidt Swingo 150 Saugmund Linksgewinde	9
63012003	44126	Gelenkkopf Schmidt Swingo 150 Saugmund Rechtsgewinde	9
63012001	47834	Gestänge Schmidt Swingo 150 ohne Anbauteile Saugmund	9
63026183	95040	Tauchpumpe Schmidt Swingo 200-Serie Unterteil	98
63024027	101148-4	Relais Schmidt Swingo 200-Serie Gebläse Kabinenheizung	43
63026062	104580	Wischerarm Schmidt Swingo 200-Serie Frontscheibe l: 750	91
63026454	111133-4	Motorlagerung Schmidt Swingo 200-Serie Fahrmotor "VM"	144
63024036	202104	Multifunktionsschalter Schmidt Swingo 200-Serie Lenkstock	44
63022044	227617-8	Laufrad Schmidt Swingo 200-Serie komplett Saugmund	13
63026182	751196	Laufrad Schmidt Swingo 200-Serie Tauchpumpe Wasseranlage	98
63026181	881003	Kugellager Schmidt Swingo 200-Serie Tauchpumpe	97
63014000	900763-4	Dichtsatz Schmidt Swingo 150 Hydraulikmotor OMP 200	10
63014002	901422-6	Ventileinheit Schmidt Swingo 150 mit Magnetspule SK125	10
63014001	901522-3	Dichtsatz Schmidt Swingo 150 Hydraulikzylinder	10
63022109	1000065-1	Buchse Schmidt Swingo 200-Serie Hubvorrichtung Saugmund D:	27
63026086	1000420-1	Hinterachse Schmidt Swingo 200-Serie komplett	93
63026086	1000420-1	Hinterachse Schmidt Swingo 200-Serie komplett	93
63026086	1000421-0	Hinterachse Schmidt Swingo 200-Serie komplett	93
63024059	1000428-3	Druckspeicher Schmidt Swingo 200-Serie Hinterachse 350cm³	34
63024060	1000429-2	Druckspeicher Schmidt Swingo 200-Serie Vorderachse 350cm³	35
63026142	1000586-1	Schalldämpfer Schmidt Swingo 200-Serie Abgasanlage	105
63026144	1000968-9	Endrohr Schmidt Swingo 200-Serie mit Rohrschelle Abgasanlage	105
63024087	1001242-5	Hydraulikmotor Schmidt Swingo 200-Serie Kompressor	38
63026234	1001719-9	Lüfterrad Schmidt Swingo 200-Serie Kühler Klimaanlage D:	114
63024021	1001787-6	Dichtsatz Schmidt Swingo 200-Serie Hydraulikzylinder Klappe	42
63024140	1001815-2	Ventil Schmidt Swingo 200-Serie Senkbremsventil 80bar	53
63024139	1001816-1	Senkbremsventil Schmidt Swingo 200-Serie M20x1,5 345bar	53
63022051	1002001-4	Montagesatz Schmidt Swingo 200-Serie Gummischürze	14
63026147	1002018-5	Adapter Schmidt Swingo 200-Serie Hydraulikmotor	105
63026433	1002022-9	Riemenscheibe Schmidt Swingo 200-Serie Kühler Klimaanlage	141
63026004	1002040-7	Reparatursatz Schmidt Swingo 200-Serie Handbremsventil	81
63026146	1002049-8	Motorlagerung Schmidt Swingo 200-Serie Gummi-Metall 65°	105

PAUL WIEGAND®

Vergleichsnummernliste

Artikelnummer	Vergleichsnummer	Beschreibung	Seite
63026435	1002056-8	Konsole Schmidt Swingo 200-Serie Befestigung Kompressor	141
63026257	1002096-0	Formschlauch Schmidt Swingo 200-Serie Winkel 90° Kühlsystem	117
63026436	1002191-4	Buchse Schmidt Swingo 200-Serie Gelenklager	141
63026434	1002192-3	Riemenspanner Schmidt Swingo 200-Serie Keilriemen	141
63036327	1002192-3	Riemenspanner Schmidt Cleango 400/500 Keilriemen	242
63026193	1002553-6	Keilriemen Schmidt Swingo 200-Serie Hydraulikmotor Lüfter DIN	108
63024072	1002599-2	Kompressor Schmidt Swingo 200-Serie Klimaanlage VM-Motori	46
63024055	1002861-3	Wasserpumpe Schmidt Swingo 200-Serie Sprühwasseranlage	34
63800019	1002967-6	Buchsenkontakt Schmidt Normteile Steckergehäuse 0,75-1,5	254
63022032	1003175-2	Halterung Schmidt Swingo 200-Serie Saugmund Gummiplatte	25
63022033	1003178-9	Klemmleiste Schmidt Swingo 200-Serie Saugmund	26
63024170	1003179-8	Potentiometer Schmidt Swingo 200-Serie Lenkachse	57
63026418	1003296-6	Lenkzylinder Schmidt Swingo 200-Serie Hinterachse links	139
63024229	1003454-4	Kontaktstift Schmidt Swingo 200-Serie Steckergehäuse	65
63024017	1003933-5	Drehzahlsensor Schmidt Swingo 200-Serie Fahrmotor OT-	42
63024073	1004376-7	Hydraulikmotor OMP200 Schmidt Swingo 200-Serie Besenarm	36
63022085	1004691-5	Gasfeder Schmidt Swingo 200-Serie Besenarm M10 l: 300 Hub:	19
63022003	1004691-5	Gasfeder Schmidt Swingo 200-Serie Besenarm Tellerbesen vorn	21
63026053	1004955-6	Spiegelglas Schmidt Swingo 200-Serie ohne Heizfolie	88
63026478	1004955-6	Spiegelglas Schmidt Swingo 200-Serie inklusive Heizfolie	147
63026222	1004978-9	Prallblech Schmidt Swingo 200-Serie Kehrgutbehälter	112
63026224	1004980-5	Verschleißplatte Schmidt Swingo 200-Serie Kehrgutbehälter	112
63026269	1004983-2	Klemmleiste Schmidt Swingo 200-Serie Verschleißplatte	119
63022065	1005254-1	Schutzabdeckung Schmidt Swingo 200-Serie Hydraulikzylinder	17
63026179	1005451-2	Taperlock-Spannbuchse Schmidt Swingo 200-Serie Gebläse d:	97
63800090	1005570-8	Rückschlagventil Schmidt SK650 Pneumatikzylinder Tellerbesen	263
63024245	1005743-0	Temperaturgeber Schmidt Swingo 200-Serie Zylinderkopf	67
63024017	1005857-2	Drehzahlsensor Schmidt Swingo 200-Serie Fahrmotor OT-	42
63022066	1006283-4	Konsole Schmidt Swingo 200-Serie Schutzabdeckung	17
63024180	1006306-7	Anlasser Schmidt Swingo 200-Serie Fahrmotor Euro3 12V	58
63022064	1006604-6	Halterung Schmidt Swingo 200-Serie Gleitkufe rechts	16
63022063	1006609-1	Halterung Schmidt Swingo 200-Serie Gleitkufe links	16
63022128	1006769-7	Platte Schmidt Swingo 200-Serie Brücke Saugschlauch l: 180 b:	30
63024329	1006954-2	Zentralschmieranlage Schmidt Swingo 200-Serie automatisch	79
63026272	1006955-1	Saugrohr Schmidt Swingo 200-Serie Stutzen Kehrgutbehälter	119
63036085	1007108-5	Saugrohr Schmidt Cleango 400/500 Edelstahl	209
63036084	1007110-1	Deckel Schmidt Cleango 400/500 Saugrohr Edelstahl	209
63036143	1007111-0	Saugrohr Schmidt Cleango 400/500 komplett Edelstahl	211
63026271	1007204-8	Verschleißplatte Schmidt Swingo 200-Serie Kehrgutbehälter	119
63026270	1007206-6	Verschleißplatte Schmidt Swingo 200-Serie Kehrgutbehälter links	119
63022057	1007306-5	Hubarm Schmidt Swingo 200-Serie Saugmund	15
63024133	1007321-6	Radmotor Schmidt Swingo 200-Serie Antrieb Hinterachse 243 cc/	52
63026096	1007479-6	Kegelrollenlager Schmidt Swingo 200-Serie Hinterachse	94
63024081	1007826-6	Ventilblock Schmidt Swingo 200-Serie Besenverstellung "heben/	37
63024259	1007831-9	Ventilblock Schmidt Swingo 200-Serie Ventilator	69
63024015	1007864-9	Füllstandsanzeige Schmidt Swingo 200-Serie Kraftstofftank	41
63024178	1009256-1	Lichtmaschine Schmidt Swingo 200-Serie 12V 85A	58
63026001	1009671-8	Bowdenzug (LDH) Schmidt Swingo 200-Serie Hebel	81

Alle Preise zzgl. MwSt, Verpackung und Fracht. Bestellhotline: +49 (0) 6659 / 9862 0 | Allgemeine Geschäftsbedingungen: www.paulwiegand.de/agb
Dieser Katalog ersetzt alle vorherigen Kataloge und Preislisten. Druckfehler und Irrtum vorbehalten.

Vergleichsnummernliste

Artikelnummer	Vergleichsnummer	Beschreibung	Seite
63026000	1009672-7	Bowdenzug Schmidt Swingo 200-Serie Tauchpumpe Ablass I:	81
63024177	1009766-4	Relais Schmidt Swingo 200-Serie Vorglühanlage VM 494 HT3	58
63034041	1009938-7	Wasserfilter Schmidt Cleango 400/500	174
63026124	1010051-6	Tragrahmen Schmidt Swingo 200-Serie Heckabsaugung	102
63026334	1010052-5	Handsaugschlauch Schmidt Swingo 200-Serie Kehrgutbehälter	128
63026444	1010053-4	Gummiband Schmidt Swingo 200-Serie Tragrahmen	142
63032060	1010149-0	Aufnahme Schmidt Cleango 400/500 Pendellagerung	158
63036046	1010293-4	Rohr Schmidt Cleango 400/500 2.Sektion	203
63024074	1010294-3	Proportionalventil Schmidt Swingo 200-Serie ohne Spule	36
63024066	1010296-1	Ventilpatrone Schmidt Swingo 200-Serie Steuerblock	35
63024080	1010297-0	Ventilpatrone Schmidt Swingo 200-Serie Ventilblock	37
63024149	1010300-5	Proportionalventil Schmidt Swingo 200-Serie Steuerblock	54
63024050	1010301-4	Wegeventil Schmidt Swingo 200-Serie PFR24AN6A12A5K	46
63032026	1010643-1	Konsole Schmidt Cleango 400/500 Arm Zusatzbesen	152
63024043	1011205-9	Stufenschelle Schmidt Swingo 200-Serie Turbolader 55/50 I:	45
63026116	1011280-7	Schlauchrolle Schmidt Swingo 200-Serie HD-Schlauch 10	101
63026473	1011280-7	Schlauchhaspel Schmidt Swingo 200-Serie Schlauchleitung	146
63024027	1011484	Relais Schmidt Swingo 200-Serie Gebläse Kabinenheizung	43
63036330	1011694-7	Bowdenzug Schmidt Cleango 400/500 Kabinenheizung	242
63026102	1011857-0	Kegelrad-Satz Schmidt Swingo 200-Serie Hinterachse ab/bis	99
63026200	1011857-0	Kegelrad-Satz Schmidt Swingo 200-Serie Differential	109
63024272	1012551-7	Kondensator Schmidt Swingo 200-Serie Klimaanlage Kabine	71
63026070	1012608-0	Rücklaufleitung Schmidt Swingo 200-Serie Turbolader VM-	90
63024092	1012693-7	Relais Schmidt Swingo 200-Serie 12V	47
63036335	1013045-9	Rahmen Schmidt Cleango 400/500 Kabinentür links	243
63036334	1013046-8	Rahmen Schmidt Cleango 400/500 Kabinentür rechts	243
63036289	1013109-2	Schutzgitter Schmidt Cleango 400/500 Sichtscheibe	237
63036286	1013111-8	Rahmen Schmidt Cleango 400/500 Seitenfenster Kabine links	236
63024246	1013121-6	Kühlwassersensor Schmidt Swingo 200-Serie Zylinderkopf VM-	68
63034049	1013141-2	Schaltersymbol Schmidt Cleango 400/500 "|" blau	175
63036371	1013410-6	Scharnier Schmidt Cleango 400/500 Klappe seitlich rechts	248
63036287	1013411-5	Scharnier Schmidt Cleango 400/500 Rahmen Seitenfenster	236
63024039	1013432-0	Potentiometer Schmidt Swingo 200-Serie Baugruppe	44
63036139	1013655-0	Sichtscheibe Schmidt Cleango 400/500 Kehraggregat Kabine	217
63036006	1013692-5	Frontscheibe Schmidt Cleango 400/500 Elite S	199
63036124	1013692-5	Frontscheibe Schmidt Cleango 400/500 Kabine	215
63036157	1013697-0	Federbride Schmidt Cleango 400/500 Blattfeder Hinterachse	220
63034154	1013785-3	Kupplungsmuffe Schmidt Cleango 400/500 Hydraulikmotor	189
63032058	1014207-1	Buchse Schmidt Cleango 400/500 Besenarm	158
63034128	1014317-8	Magnetventil Schmidt Cleango 400/500 Steuerblock	185
63034127	1014318-7	Magnetventil Schmidt Cleango 400/500 Steuerblock	185
63034129	1014320-3	Magnetventil Schmidt Cleango 400/500 Steuerblock	186
63036133	1014447-1	Einstellhebel Schmidt Cleango 400/500 Fahrpedal	216
63036125	1014549-8	Türfangband Schmidt Cleango 400/500 Kabine	215
63036122	1014550-4	Aufnahme Schmidt Cleango 400/500 Türschloss	215
63036284	1014604-0	Seitenscheibe Schmidt Cleango 400/500 Kabinentür links	236
63036238	1014607-7	Seitenscheibe Schmidt Cleango 400/500 Kabinentür rechts	230
63036285	1014611-1	Sichtscheibe Schmidt Cleango 400/500 Kabinentür links unten	236

PAUL WIEGAND®

Vergleichsnummernliste

Artikelnummer	Vergleichsnummer	Beschreibung	Seite
63036343	1014611-1	Seitenscheibe Schmidt Cleango 400/500 inklusive Einbausatz	244
63036358	1014611-1	Scheibe Schmidt Cleango 400/500 Kabinentür links unten	246
63036290	1014614-8	Sichtscheibe Schmidt Cleango 400/500 Kabinentür rechts	237
63036333	1014638-0	Kabinentür Schmidt Cleango 400/500 komplett rechts	243
63036288	1014641-5	Kabinentür Schmidt Cleango 400/500 komplett links	236
63036226	1014643-3	Gasfeder Schmidt Cleango 400/500 Kabinentür oben Hub: 100	223
63036280	1014651-2	Griffgarnitur Schmidt Cleango 400/500 inklusive Schlüssel	235
63034055	1014652-1	Kontaktschalter Schmidt Cleango 400/500 Tür Beleuchtung	176
63022035	1015476-1	Gleitkufe Schmidt Swingo 200-Serie Saugschacht links/rechts	26
63022037	1015476-2	Gleitkufe Schmidt Swingo 200-Serie Saugmund links/rechts	26
63022036	1015477-1	Gleitkufe Schmidt Swingo 200-Serie Saugmund hinten Keramik	26
63034194	1015922-2	Thermoschalter Schmidt Cleango 400/500 Lüfter Ölkühler	194
63034141	1016080-8	Elektromagnetventil Schmidt Cleango 400/500	187
63036253	1016129-1	Halteplatte Schmidt Cleango 400/500 Sensor Ausschubwand	232
63022002	1016676-8	Buchse Schmidt Swingo 200-Serie Saugmund vorn Gummi-	15
63036252	1016724-0	Rahmenkörper Schmidt Cleango 400/500 Ausschubwand	232
63036035	1017890-6	Deckel Schmidt Cleango 400/500 Kraftstofftank Bajonett	197
63024003	1018074-2	Rückschlagventil Schmidt Swingo 200-Serie Handpumpe	40
63024215	1019139-3	Rückschlagventil Schmidt Swingo 200-Serie Bremsanlage d:	63
63026057	1019142-8	Dichtung Schmidt Swingo 200-Serie Kehrgutbehälter Deckel	89
63024323	1019284-6	Hydraulikrohr Schmidt Swingo 200-Serie Ölfilter	78
63024120	1019339-1	Füllstandsanzeige Schmidt Swingo 200-Serie Kraftstofftank	50
63024181	1019342-6	Leistungsrelais Schmidt Swingo 200-Serie 12V 75A Schließer	59
63022003	1019572-7	Gasfeder Schmidt Swingo 200-Serie Besenarm Tellerbesen vorn	21
63022107	1019844-9	Anschlussstück Schmidt Swingo 200-Serie Ansaugrohr	28
63022101	1019849-4	Stutzen Schmidt Swingo 200-Serie Kehrgutbehälter	27
63022104	1019862-6	Anbausatz Schmidt Swingo 200-Serie Saugschacht	27
63024128	1019933-1	Steuergerät (AT) Schmidt Swingo 200-Serie ECU MKII	52
63024186	1020214-9	Relais Schmidt Swingo 200-Serie mit Diode Relaiskasten 12V	59
63034031	1020253-1	Wasserpumpe Schmidt Cleango 400/500 Fahrmotor VM-Motori	172
63024282	1020280-8	Dichtsatz Schmidt Swingo 200-Serie Hydraulikmotor	73
63026360	1020670-6	Fensterrahmen Schmidt Swingo 200-Serie Kabine links	131
63026017	1020671-5	Fensterrahmen Schmidt Swingo 200-Serie Kabine rechts	83
63026438	1020769-8	Rad Schmidt Swingo 200-Serie mit Reifen "215 R 14"	142
63026174	1020796-5	Felge Schmidt Swingo 200-Serie Fahrgestell 6Jx14	96
63026460	1020797-4	Reifen Schmidt Swingo 200-Serie Vorderachse Hinterachse	145
63036343	1021309-3	Seitenscheibe Schmidt Cleango 400/500 inklusive Einbausatz	244
63036344	1021309-3	Einbausatz Schmidt Cleango 400/500 Seitenscheibe Kabinentür	244
63022140	1021423-4	Laufrad Schmidt Swingo 200-Serie Saugmund 100x45	32
63024251	1022096-8	Näherungsschalter Schmidt Swingo 200-Serie M18 kurz	68
63032017	1022235-0	Führungsleiste Schmidt Cleango 400/500 links	156
63032018	1022236-9	Führungsleiste Schmidt Cleango 400/500 rechts	156
63024083	1022312-6	Hydraulikmotor Schmidt Swingo 200-Serie Tauchpumpe	38
63026069	1022448-3	Öldruckleitung Schmidt Swingo 200-Serie Turbolader VM-	90
63024198	1023062-6	Bremssattel Schmidt Swingo 200-Serie Hinterachse links/	61
63024198	1023063-5	Bremssattel Schmidt Swingo 200-Serie Hinterachse links/	61
63026419	1024054-4	Formschlauch Schmidt Swingo 200-Serie Luftfilter Fahrmotor	139
63024082	1024839-6	Hydraulikmotor Schmidt Swingo 200-Serie Tauchpumpe	38

Alle Preise zzgl. MwSt, Verpackung und Fracht. Bestellhotline: +49 (0) 6659 / 9862 0 | Allgemeine Geschäftsbedingungen: www.paulwiegand.de/agb
Dieser Katalog ersetzt alle vorherigen Kataloge und Preislisten. Druckfehler und Irrtum vorbehalten.

Vergleichsnummernliste

Artikelnummer	Vergleichsnummer	Beschreibung	Seite
63034063	1024955-4	Fahrpedal Schmidt Cleango 400/500 Kabine	177
63024338	1026099-6	Wellendichtring Schmidt Swingo 200-Serie Hydraulikpumpe	80
63026280	1026280-5	Lüfterrad Schmidt Swingo 200-Serie Gebläse Hardox D: 560	122
63026288	1026281-4	Gebläse Schmidt Swingo 200-Serie komplett Hardox	121
63026126	1026434-0	Tauchpumpe Schmidt Swingo 200-Serie Unterteil	102
63024045	1027388-4	Auspuffschelle Schmidt Swingo 200-Serie M8 d: 70	45
63026376	1027414-2	Seitenscheibe Schmidt Swingo 200-Serie Kabinentür Kabine	133
63036091	1028532-7	Klappe Schmidt Cleango 400/500 Kabine	210
63036030	1028576-4	Bremsklotzsatz Schmidt Cleango 400/500 Scheibenbremse	202
63022069	1029016-0	Hydraulikzylinder Schmidt Swingo 200-Serie HE40/30	17
63022049	1029018-8	Hydraulikzylinder Schmidt Swingo 200-Serie HE25/12 Klappe	14
63024175	1029020-4	Hydraulikzylinder Schmidt Swingo 200-Serie Deckel	58
63022076	1029021-3	Hydraulikzylinder Schmidt Swingo 200-Serie Hubvorrichtung	18
63022058	1029022-2	Hydraulikzylinder Schmidt Swingo 200-Serie HE30/25 Saugmund	16
63024142	1029023-1	Hydraulikzylinder Schmidt Swingo 200-Serie Kehrgutbehälter	53
63024112	1029025-9	Dichtsatz Schmidt Swingo 200-Serie Hydraulikzylinder	49
63024021	1029026-8	Dichtsatz Schmidt Swingo 200-Serie Hydraulikzylinder Klappe	42
63024141	1029029-5	Dichtsatz Schmidt Swingo 200-Serie Hydraulikzylinder	53
63026016	1029607-5	Profilschiene Schmidt Swingo 200-Serie Kabinentür Gummi-	83
63034062	1029766-2	Niveau-Temperatur-Warnmelder Schmidt Cleango 400/500	177
63800048	1030676-9	Reduziernippel Schmidt Normteile DIN 2950 3/8"x1/2"	258
63024026	1030948-1	Sicherheitsventil Schmidt Swingo 200-Serie komplett	43
63024139	1031044-2	Senkbremsventil Schmidt Swingo 200-Serie M20x1,5 345bar	53
63024140	1031045-1	Ventil Schmidt Swingo 200-Serie Senkbremsventil 80bar	53
63024124	1032391-9	Steuergerät Schmidt Swingo 200-Serie Lenkung Typ CD2005	51
63024129	1032392-8	Steuergerät Schmidt Swingo 200-Serie ECU MK III 2009	52
63026334	1032524-9	Handsaugschlauch Schmidt Swingo 200-Serie Kehrgutbehälter	128
63026186	1032535-6	Saugschlauch Schmidt Swingo 200-Serie Handsaugschlauch PU/	98
63026382	1032547-2	Saugrohr Schmidt Swingo 200-Serie Handsaugschlauch	134
63036007	1032613-1	Schnappverschluss Schmidt Cleango 400/500 schließbar	203
63026144	1032631-9	Endrohr Schmidt Swingo 200-Serie mit Rohrschelle Abgasanlage	105
63026143	1033011-7	Auspuffschelle Schmidt Swingo 200-Serie Schalldämpfer Endrohr	105
63024202	1033130-3	Ventilpatrone Schmidt Swingo 200-Serie Lenkung Hinterachse	62
63024126	1033132-1	Magnetspule Schmidt Swingo 200-Serie Steuerblock Fahrwerk	51
63026134	1033266-9	Schlüssel Schmidt Swingo 200-Serie Verriegelung	103
63024336	1033939-6	Staubschutzkappe Schmidt Swingo 200-Serie Luftfilter	80
63026349	1034706-5	Spurstangenkopf Schmidt Swingo 200-Serie Spurstange	130
63026163	1035522-4	Handgriff Schmidt Swingo 200-Serie Trommelantrieb	101
63026014	1035691-9	Schnappverschluss Schmidt Swingo 200-Serie Kabinentür	83
63026042	1036808-7	Sicherheitsgurt Schmidt Swingo 200-Serie Fahrersitz Kabine	87
63024230	1037317-9	Steckergehäuse Schmidt Swingo 200-Serie Blinkleuchte Kabine	65
63034104	1037402-5	Magnetspule Schmidt Cleango 400/500 Wegeventil GZ45-4 AMP	182
63026459	1037601-4	Vorderachse Schmidt Swingo 200-Serie komplett mit	144
63034142	1037735-3	Wegeventil Schmidt Cleango 400/500 4 Wege	187
63034196	1037737-1	Wegeventil Schmidt Cleango 400/500 Steuereinheit	195
63034108	1037739-9	Wegeventil Schmidt Cleango 400/500	183
63022051	1038998-3	Montagesatz Schmidt Swingo 200-Serie Gummischürze	14
63022051	1038999-2	Montagesatz Schmidt Swingo 200-Serie Gummischürze	14

Vergleichsnummernliste

Artikelnummer	Vergleichsnummer	Beschreibung	Seite
63034179	1039794-7	Ölmessstab Schmidt Cleango 400/500 Kunststoff	192
63026321	1039811-6	Gelenkwelle Schmidt Swingo 200-Serie Antriebsaggregat links/	126
63026470	1039815-2	Anschlussplatte Schmidt Swingo 200-Serie	146
63026103	1039818-9	Kegelrad-Satz Schmidt Swingo 200-Serie Hinterachse ab	99
63024115	1040280-6	Bedienpult Schmidt Swingo 200-Serie Kabinentür	50
63024214	1040427-0	Umrüstsatz Schmidt Swingo 200-Serie Bremskraftverstärker	63
63024247	1040850	Zahnrad Schmidt Swingo 200-Serie Hydraulikpumpe	68
63012003	1041649-0	Gelenkkopf Schmidt Swingo 150 Saugmund Rechtsgewinde	9
63012002	1042263-3	Gelenkkopf Schmidt Swingo 150 Saugmund Linksgewinde	9
63012001	1042508-8	Gestänge Schmidt Swingo 150 ohne Anbauteile Saugmund	9
63036331	1044234-5	Handgriff Schmidt Cleango 400/500 mit Reinigungslanze	242
63026044	1045494-7	Abdeckung Schmidt Swingo 200-Serie Sicherheitsgurt	87
63026112	1045957-7	Verkleidung Schmidt Swingo 200-Serie Ventilator komplett	100
63026476	1045986-2	Bremssatteleinheit Schmidt Swingo 200-Serie komplett	147
63026400	1046018-2	Adapterplatte Schmidt Swingo 200-Serie l: 84 b: 84 h: 25	136
63026104	1046161-7	Ansaugrohr Schmidt Swingo 200-Serie komplett	99
63034087	1047749-6	Lenkstockschalter Schmidt Cleango 400/500 Baugruppe	180
63024036	1047756-6	Multifunktionsschalter Schmidt Swingo 200-Serie Lenkstock	44
63034086	1047756-6	Multifunktionsschalter Schmidt Cleango 400/500 Lenkstock	180
63034001	1047758-4	Wahlhebel Schmidt Cleango 400/500 Getriebevorwahl Lenksäule	170
63034107	1047928-9	Hydraulikmotor Schmidt Cleango 400/500 Gebläseantrieb	182
63034130	1047931-4	Axialkolbenpumpe Schmidt Cleango 400/500 Antriebsaggregat	186
63034131	1047932-3	Axialkolbenpumpe Schmidt Cleango 400/500 Antriebsaggregat	186
63026241	1048011-5	Halter Schmidt Swingo 200-Serie Fahrmotor hinten rechts	115
63024237	1048022-2	Kabelbaum Schmidt Swingo 200-Serie Sicherung VM-Motori	66
63034133	1048867-0	Verteilergetriebe Schmidt Cleango 400/500 Fahrmotor	186
63024263	1048935-8	Formschlauch Schmidt Swingo 200-Serie Luftfilter Turbolader	70
63024042	1048968-8	Abgasrohr Schmidt Swingo 200-Serie Turbolader	45
63024041	1048986-6	Abgasanlage Schmidt Swingo 200-Serie ohne Partikelfilter	45
63026033	1049013-1	Kabelfernbedienung Schmidt Swingo 200-Serie Steuerung	85
63024047	1049041-7	Deckel Schmidt Swingo 200-Serie Gehäuse Partikelfilter	45
63026218	1049057-8	Filter Schmidt Swingo 200-Serie Abgasanlage VM-Motori	111
63026153	1049059-6	Schlauch Schmidt Swingo 200-Serie Klimaanlage VM	106
63024226	1049065-8	Zahnradpumpe Schmidt Swingo 200-Serie Nebenaggregate	65
63024301	1049103-2	Rohrstück Schmidt Swingo 200-Serie Ladeluftkühler vorn rechts	75
63024044	1049340-5	Abgasrohr Schmidt Swingo 200-Serie gebogen	45
63024256	1049563-5	Hitzeschutz Schmidt Swingo 200-Serie Abgasanlage EURO4	69
63036000	1049747-4	Kombikühler Schmidt Cleango 400/500 Wasser/ÖL +	198
63034115	1049748-3	Zahnradpumpe Schmidt Cleango 400/500 Fahrmotor 3-fach	184
63034057	1049751-7	Kupplung Schmidt Cleango 400/500 Fahrmotor Antriebsaggregat	176
63024184	1050335-0	Relaiskasten Schmidt Swingo 200-Serie Fahrmotor VM	59
63024046	1050708-9	Abgasrohr Schmidt Swingo 200-Serie vorn	45
63034192	1050915-8	Druckregelventil Schmidt Cleango 400/500 Tellerbesen	194
63024196	1051428-6	Partikelfilter Schmidt Swingo 200-Serie Abgasanlage Euro4	61
63036092	1051438-4	Kraftstofftank Schmidt Cleango 400/500 Aluminium	210
63034059	1051517-8	Kabelfernbedienung Schmidt Cleango 400/500 Steuerung	176
63026240	1051682-7	Schelle Schmidt Swingo 200-Serie Halterung Partikelfilter	114
63036159	1051955-7	Luftleitkanal Schmidt Cleango 400/500 Luftfilter	220

Alle Preise zzgl. MwSt, Verpackung und Fracht. Bestellhotline: +49 (0) 6659 / 9862 0 | Allgemeine Geschäftsbedingungen: www.paulwiegand.de/agb
Dieser Katalog ersetzt alle vorherigen Kataloge und Preislisten. Druckfehler und Irrtum vorbehalten.

Vergleichsnummernliste

Artikelnummer	Vergleichsnummer	Beschreibung	Seite
63036061	1052179-5	Ausgleichbehälter Schmidt Cleango 400/500 Fahrmotor OM 904	205
63036235	1052180-2	Luftfilter Schmidt Cleango 400/500 komplett Antriebsmotor	228
63036142	1052211-5	Ejektor Schmidt Cleango 400/500 Abgasanlage Schalldämpfer	217
63034109	1052220-4	Abgasrohr Schmidt Cleango 400/500 Turbolader	183
63800015	1052293-6	Tülle Schmidt Normteile Kabeldurchführung 6x10x14	253
63036299	1052315-0	Träger Schmidt Cleango 400/500 Kraftstofftank	238
63022110	1052376-6	Scheibe Schmidt Swingo 200-Serie Hubvorrichtung Saugmund	27
63024300	1052429-3	Formschlauch Schmidt Swingo 200-Serie Ladeluftkühler	75
63024262	1052430-0	Formschlauch Schmidt Swingo 200-Serie Ladeluftkühler VM-	70
63800077	1052569-3	Rückschlagventil Schmidt Normteile "Muffe" IG1/2"	262
63036141	1052710-1	Schalldämpfer Schmidt Cleango 400/500 Abgasanlage oval	217
63036140	1052848-6	Flex-Rohr Schmidt Cleango 400/500	217
63034183	1052874-3	Formschlauch Schmidt Cleango 400/500 Rücklauf Kühler	193
63034093	1052882-3	Wartungsschalter Schmidt Cleango 400/500 Filtergehäuse	181
63034084	1052883-2	Impulsgeber Schmidt Cleango 400/500 Antrieb Hinterachse	180
63034174	1052885-0	Niveaugeber Schmidt Cleango 400/500 Wassertank	192
63034066	1052887-8	Füllstandsanzeige Schmidt Cleango 400/500 Kraftstofftank l:	177
63034159	1052890-3	Formschlauch Schmidt Cleango 400/500 Kühlsystem	190
63034177	1053026-8	Hydraulikrohr Schmidt Cleango 400/500 Hydraulikleitung	192
63034083	1053034-8	Formschlauch Schmidt Cleango 400/500 Ladeluft	179
63036185	1053035-7	Formschlauch Schmidt Cleango 400/500 Rücklaufleitung	225
63036184	1053056-1	Formschlauch Schmidt Cleango 400/500 Wasserkühler links	225
63036183	1053077-6	Formschlauch Schmidt Cleango 400/500 Wasserkühler rechts	225
63034094	1053097-2	Temperaturschalter Schmidt Cleango 400/500 Hydraulikanlage	181
63036087	1053195-3	Verschluss Schmidt Cleango 400/500 Deckel Saugrohr	209
63034088	1053301-4	Blinkerrelais Schmidt Cleango 400/500 Kabine 24V 2x21W	180
63034089	1053302-3	Relais Schmidt Cleango 400/500 Wischermotor Scheibenwischer	180
63024116	1053582-4	Bedienpult Schmidt Swingo 200-Serie Euro4	50
63036160	1053618-2	Bedieneinheit Schmidt Cleango 400/500 komplett Kabinentür	220
63022115	1053814-4	Sprühdüse Schmidt Swingo 200-Serie komplett Tellerbesen	28
63016002	1053853-6	Wassertank Schmidt Swingo 150 Sprühwasseranlage rechts	11
63026312	1053858-1	Kraftstofftank Schmidt Swingo 200-Serie	124
63026481	1053859-0	Hydraulikzylinder Schmidt Swingo 200-Serie Federung Fahrwerk	147
63024254	1054019-5	Formschlauch Schmidt Swingo 200-Serie Ladeluftkühler	69
63024085	1054248-8	Filter Schmidt Swingo 200-Serie Kraftstofffilter Fahrmotor	38
63024086	1054249-7	Filter Schmidt Swingo 200-Serie Ölfilter Fahrmotor VM Motori	38
63024018	1054251-2	Flachrippenriemen Schmidt Swingo 200-Serie Generator	46
63036250	1054273-6	Gittereinsatz Schmidt Cleango 400/500 Kühler l: 1178 b: 500 h:	232
63036265	1054367-3	Spritzschutz Schmidt Cleango 400/500 Verkleidung hinten b:	234
63036249	1054644-8	Schnellverschluss Schmidt Cleango 400/500 Gittereinsatz	232
63024279	1054743-8	Relais Schmidt Swingo 200-Serie Heizung Rückspiegel 12V	72
63034015	1054766-0	Dichtring Schmidt Cleango 400/500 Ablassschraube VM-	169
63024135	1054816-0	Anlasser Schmidt Swingo 200-Serie Fahrmotor VM-Motori	52
63024093	1054821-3	Lichtmaschine Schmidt Swingo 200-Serie Vakuumpumpe VM-	47
63034197	1054828-6	Magnetspule Schmidt Cleango 400/500 Magnetventil	195
63034018	1054969-5	Filterelement Schmidt Cleango 400/500 Luftfilter PicoFlex10	171
63034019	1054972-0	Sicherheitsfilter Schmidt Cleango 400/500 Luftfilter PicoFlex10	171
63036057	1054996-2	Schutzgitter Schmidt Cleango 400/500 Lüfter	205

PAUL WIEGAND®

Vergleichsnummernliste

Artikelnummer	Vergleichsnummer	Beschreibung	Seite
63036005	1054998-0	Lüfterrad Schmidt Cleango 400/500 Kühlsystem WingFan D:	199
63036004	1055002-1	Hydraulikmotor Schmidt Cleango 400/500 Lüfterflügel	199
63036003	1055003-0	Lüfterhaube Schmidt Cleango 400/500 Lüfterflügel	198
63036001	1055005-8	Ladeluftkühler Schmidt Cleango 400/500	198
63036002	1055007-6	Kombikühler Schmidt Cleango 400/500 Wasser/Öl	198
63026389	1055045-0	Filter Schmidt Swingo 200-Serie komplett Wassertank innen	135
63016003	1055051-1	Abscheider Schmidt Swingo 150 komplett	11
63034176	1055052-0	Hydraulikleitung Schmidt Cleango 400/500 Fahrantrieb	192
63022124	1055115-5	Befestigungsleiste Schmidt Swingo 200-Serie Schutzabdeckung	30
63026208	1055235-0	Federbein Schmidt Swingo 200-Serie komplett	110
63026293	1055247-6	Gewindebolzen Schmidt Swingo 200-Serie Spurstange M16	122
63016002	1055301-9	Wassertank Schmidt Swingo 150 Sprühwasseranlage rechts	11
63016001	1055351-8	Wassertank Schmidt Swingo 150 komplett Sprühwasseranlage	11
63016008	1055389-4	Wassertank Schmidt Swingo 150 komplett	12
63026236	1055390-1	Zahnrad Schmidt Swingo 200-Serie Nebenaggregate	114
63024263	1055431-2	Formschlauch Schmidt Swingo 200-Serie Luftfilter Turbolader	70
63034181	1056166-1	Rücklaufleitung Schmidt Cleango 400/500 Kühlsystem l: 1700	193
63036302	1056269-7	Gummileiste Schmidt Cleango 400/500 Kraftstofftank l: 310 b: 30	238
63016000	1056354-3	Hinterachse Schmidt Swingo 150 ohne Kupplung	11
63036275	1056661-1	Arbeitsscheinwerfer Schmidt Cleango 400/500 komplett	235
63036206	1056721-9	Bolzen Schmidt Cleango 400/500 Fahrgestell D: 24/20 l: 110	229
63036099	1057035-8	Schutzabdeckung Schmidt Cleango 400/500 Kehrgutbehälter	211
63026344	1057229-4	Distanzhülse Schmidt Swingo 200-Serie Dämpfungseinheit	129
63026341	1057230-1	Dämpfungseinheit Schmidt Swingo 200-Serie Hinterachse	129
63026342	1057408-7	Aufnahme Schmidt Swingo 200-Serie Dämpfungseinheit	129
63026343	1057433-6	Gummihohlfeder Schmidt Swingo 200-Serie Dämpfungseinheit	129
63026390	1057477-3	Filter Schmidt Swingo 200-Serie Wassertank innen	135
63026375	1057594-1	Stabilisator Schmidt Swingo 200-Serie komplett Lager	133
63026406	1057595-0	Lagerschale Schmidt Swingo 200-Serie Stabilisator	137
63026407	1057596-9	Lagerdeckel Schmidt Swingo 200-Serie Stabilisator	137
63026227	1057597-8	Buchse Schmidt Swingo 200-Serie Stabilisator Fahrwerk	113
63024327	1058084-6	Dichtung Schmidt Swingo 200-Serie Ansaugrohr Ansaugkrümmer	79
63034085	1058189-0	Flachrippenriemen Schmidt Cleango 400/500 Fahrmotor MB	180
63034161	1058189-0	Keilriemen Schmidt Cleango 400/500 Lichtmaschine Fahrmotor	190
63034162	1058192-5	Riemenspanner Schmidt Cleango 400/500 Keilriemen	190
63034199	1058194-3	Anlasser Schmidt Cleango 400/500 Fahrmotor	195
63034200	1058195-2	Leistungsrelais Schmidt Cleango 400/500 Anlasser Fahrmotor	195
63034203	1058199-8	Filterelement Schmidt Cleango 400/500 Motorölfilter	196
63026217	1058532-4	Turbolader Schmidt Swingo 200-Serie VM-Motori Euro4/5	111
63032008	1058740-2	Laufrad Schmidt Cleango 400/500 komplett Saugschacht	155
63016004	1058754-5	Gehäuse Schmidt Swingo 150 Abscheider	11
63016005	1058944-6	Dichtung Schmidt Swingo 150 Abscheider Wassertank	11
63036235	1059158-5	Luftfilter Schmidt Cleango 400/500 komplett Antriebsmotor	228
63032045	1060302-8	Laufrad Schmidt Cleango 400/500 Saugschacht D: 160	154
63034192	1060409-0	Druckregelventil Schmidt Cleango 400/500 Tellerbesen	194
63024185	1060707-9	Leistungsrelais Schmidt Swingo 200-Serie Relaiskasten 12V	59
63026295	1060972-7	Federteller Schmidt Swingo 200-Serie Federbein unten	122
63026296	1060973-6	Sicherungsring Schmidt Swingo 200-Serie Federbein	122

Alle Preise zzgl. MwSt, Verpackung und Fracht. Bestellhotline: +49 (0) 6659 / 9862 0 | Allgemeine Geschäftsbedingungen: www.paulwiegand.de/agb
Dieser Katalog ersetzt alle vorherigen Kataloge und Preislisten. Druckfehler und Irrtum vorbehalten.

Vergleichsnummernliste

Artikelnummer	Vergleichsnummer	Beschreibung	Seite
63026297	1060974-5	Haube Schmidt Swingo 200-Serie Federbein Vorderachse	123
63026302	1060976-3	Feder Schmidt Swingo 200-Serie Federbein Vorderachse	123
63024337	1061034-1	Hydraulikschlauch Schmidt Swingo 200-Serie	80
63036105	1062406-9	Formschlauch Schmidt Cleango 400/500	212
63024267	1062606-7	Drehzahlsensor Schmidt Swingo 200-Serie Kurbelwelle	70
63036311	1062655-7	Distanzstück Schmidt Cleango 400/500 Scharnier l: 80 b: 20 h:	240
63034182	1064179-0	Steuergerät Schmidt Cleango 400/500 Fahrmotor EDC-VM R754	193
63024261	1064298-6	Formschlauch Schmidt Swingo 200-Serie Ladeluftkühler	70
63024300	1064298-6	Formschlauch Schmidt Swingo 200-Serie Ladeluftkühler	75
63036298	1064897-1	Kraftstofftank Schmidt Cleango 400/500 Kunststoff	238
63026307	1066539-0	Instrumententafel Schmidt Swingo 200-Serie Armaturenbrett	124
63036352	1066589-9	Rutsche Schmidt Cleango 400/500 Heckklappe	245
63800070	1066944-9	Winkelverschraubung Schmidt Normteile 6x1 =>1/8"	261
63026345	1066998-4	Federelement Schmidt Swingo 200-Serie Dämpfungseinheit	129
63026347	1067002-6	Federelement Schmidt Swingo 200-Serie Dämpfungseinheit	129
63026346	1067004-4	Konsole Schmidt Swingo 200-Serie Dämpfungseinheit unten	129
63026348	1067009-9	Unterlegscheibe Schmidt Swingo 200-Serie Dämpfungseinheit	130
63024090	1067212-2	Adapter Schmidt Swingo 200-Serie Steckergehäuse	39
63032108	1067250-5	Aufnahme Schmidt Cleango 400/500 Hydraulikmotor Tellerbesen	164
63032070	1067259-6	Aufnahme Schmidt Cleango 400/500 Hydraulikmotor Tellerbesen	159
63024196	1068898-1	Partikelfilter Schmidt Swingo 200-Serie Abgasanlage Euro4	61
63012000	1069227-1	Umrüstsatz Schmidt Swingo 150 Saugmund 2 Rollen	9
63026125	1069728-5	Ausgleichbehälter Schmidt Swingo 200-Serie Modifiziert	102
63036125	1073115-8	Türfangband Schmidt Cleango 400/500 Kabine	215
63026292	1073118-5	Koppelstange Schmidt Swingo 200-Serie vorn rechts	122
63026350	1073205-9	Welle Schmidt Swingo 200-Serie Dämpfungseinheit	130
63026307	1073225-5	Instrumententafel Schmidt Swingo 200-Serie Armaturenbrett	124
63026114	1073481-4	Deckel Schmidt Swingo 200-Serie Radnabe Motor mit O-Ring	100
63026294	1073497-6	Koppelstange Schmidt Swingo 200-Serie vorn links	122
63034109	1073602-8	Abgasrohr Schmidt Cleango 400/500 Turbolader	183
63022004	1074146-9	Buchse Schmidt Swingo 200-Serie Saugmund Hubvorrichtung	22
63034195	1074329-8	Wegeventil Schmidt Cleango 400/500 Steuereinheit	195
63024266	1074348-5	Temperatursensor Schmidt Swingo 200-Serie Ladeluft	70
63024294	1074707-0	Formschlauch Schmidt Swingo 200-Serie Bypassventil	74
63024129	1074814-0	Steuergerät Schmidt Swingo 200-Serie ECU MK III 2009	52
63024196	1075094-8	Partikelfilter Schmidt Swingo 200-Serie Abgasanlage Euro4	61
63024220	1075102-8	Klemmschelle Schmidt Swingo 200-Serie Partikelfilter	64
63024219	1075103-7	Dichtring Schmidt Swingo 200-Serie Partikelfilter Abgasanlage	64
63026388	1075151-8	Dichtung Schmidt Swingo 200-Serie Klappe Entleerung	135
63024014	1075226-9	Wischermotor Schmidt Swingo 200-Serie Typ319 Frontscheibe	41
63026225	1075371-2	Halterung Schmidt Swingo 200-Serie Wischermotor	112
63026458	1075754-9	Haltewinkel Schmidt Swingo 200-Serie Motorkonsole Fahrmotor	144
63026457	1075787-0	Haltewinkel Schmidt Swingo 200-Serie Motorkonsole Fahrmotor	144
63022057	1076459-5	Hubarm Schmidt Swingo 200-Serie Saugmund	15
63026480	1076603-0	Konsole Schmidt Swingo 200-Serie Bedienterminal Kabinentür	147
63036062	1076771-6	Deckel Schmidt Cleango 400/500 mit Dichtung	206
63026207	1076920-6	Ventildeckeldichtung Schmidt Swingo 200-Serie Euro4	110
63036279	1077014-1	Luftleitkanal Schmidt Cleango 400/500 inklusive Laubsieb	235

PAUL WIEGAND®

Vergleichsnummernliste

Artikelnummer	Vergleichsnummer	Beschreibung	Seite
63034192	1077046-3	Druckregelventil Schmidt Cleango 400/500 Tellerbesen	194
63024271	1077088-2	Abgasrohr Schmidt Swingo 200-Serie mit Flex-Rohr	71
63024005	1078921-1	Kamera Schmidt Swingo 200-Serie VBV 7900C	40
63024073	1079930-8	Hydraulikmotor OMP200 Schmidt Swingo 200-Serie Besenarm	36
63034077	1080133-1	Magnetspule Schmidt Cleango 400/500 inklusive Kern D: 37 d:	179
63034145	1081202-5	Wischermotor Schmidt Cleango 400/500 Frontscheibe 24V	188
63032131	1081675-3	Platte Schmidt Cleango 400/500 Anschlag Besenarm	167
63034105	1081687-9	Ventilblock Schmidt Cleango 400/500 Gebläseantrieb	182
63034140	1081865-3	Füllstandsanzeige Schmidt Cleango 400/500 Kraftstofftank l:	187
63024129	1082054-2	Steuergerät Schmidt Swingo 200-Serie ECU MK III 2009	52
63036301	1082971-2	Halter Schmidt Cleango 400/500 Kraftstofftank oben	238
63022056	1084143-1	Schraube Schmidt Swingo 200-Serie Drehgelenk Saugschacht	15
63034193	1084448-3	Magnetspule Schmidt Cleango 400/500 Ventilblock	194
63034137	1085542-5	Gehäuse Schmidt Cleango 400/500 Wegeventil Hydraulikanlage	187
63034103	1085543-4	Magnetspule Schmidt Cleango 400/500 GZ37-5 D: 37 d: 19 l: 50	182
63034139	1085544-3	Ventil Schmidt Cleango 400/500 Wegeventil Hydraulikanlage 2/2	187
63034136	1085545-2	Wegeventil Schmidt Cleango 400/500 komplett Hydraulikanlage	187
63024328	1085700-3	Verbindungsmuffe Schmidt Swingo 200-Serie Ansaugkrümmer	79
63024325	1087054-1	Fahrmotor Schmidt Swingo 200-Serie inklusive Altteilpfand	78
63026422	1087214-8	Saugrohr Schmidt Swingo 200-Serie Saugmund	139
63026443	1087217-5	Halteplatte Schmidt Swingo 200-Serie Saugrohr Kehrgutbehälter	142
63022099	1087219-3	Ansaugrohr Schmidt Swingo 200-Serie Kehrgutbehälter	21
63022044	1089351-7	Laufrad Schmidt Swingo 200-Serie komplett Saugmund	13
63026068	1089669-4	Hinterachse Schmidt Swingo 200-Serie für Fahrzeuge mit	90
63036064	1090571-9	Tankdeckel Schmidt Cleango 400/500 abschließbar	206
63024048	1091149-0	Wegeventil Schmidt Swingo 200-Serie Pneumatikanlage 12V	46
63022114	1091662-7	Saugmund Schmidt Swingo 200-Serie	28
63026428	1092728-7	Führungsrolle Schmidt Swingo 200-Serie	140
63024197	1092942-7	Wasserpumpe Schmidt Swingo 200-Serie Sprühwasseranlage	61
63034204	1093015-7	Hupe Schmidt Cleango 400/500 mit Montageplatte	196
63022022	1093532-1	Laufrad Schmidt Swingo 200-Serie Saugmund 160/16x80	24
63024173	1094812-0	Formschlauch Schmidt Swingo 200-Serie Turbolader EURO5	57
63024174	1094815-7	Formschlauch Schmidt Swingo 200-Serie Turbolader EURO5	58
63024307	1095092-8	Endrohr Schmidt Swingo 200-Serie Abgasanlage EURO5	76
63026456	1095124-0	Haltewinkel Schmidt Swingo 200-Serie Motorkonsole Fahrmotor	144
63026455	1095139-3	Haltewinkel Schmidt Swingo 200-Serie Motorkonsole Fahrmotor	144
63026423	1095195-4	Halterung Schmidt Cleango 400/500 Nummernschild vorn	139
63024305	1095633-4	Abgasanlage Schmidt Swingo 200-Serie Baugruppe "Delphi"	76
63026219	1096235-4	Fahrmotor Schmidt Swingo 200-Serie VM-Motori R754 EU5	111
63024205	1096253-1	Luftfilter Schmidt Swingo 200-Serie inklusive Filtersatz "Iqoron-	62
63024008	1096271-9	Filter Schmidt Swingo 200-Serie Luftfilter Iqoron-V7	40
63024009	1096292-4	Filter Schmidt Swingo 200-Serie Luftfilter Sekundär Iqoron-V7	40
63026273	1096887-5	Verschmutzungsanzeige Schmidt Swingo 200-Serie Luftfilter	119
63024308	1096922-2	Partikelfilter Schmidt Swingo 200-Serie Abgasanlage EURO5	76
63026319	1096927-7	Ausgleichbehälter Schmidt Swingo 200-Serie Kühler	125
63024206	1096959-8	Filtergehäuse Schmidt Swingo 200-Serie ohne Luftfilter komplett	62
63024311	1097251-1	Schutzabdeckung Schmidt Swingo 200-Serie Partikelfilter	77
63024198	1097275-3	Bremssattel Schmidt Swingo 200-Serie Hinterachse links/	61

Alle Preise zzgl. MwSt, Verpackung und Fracht. Bestellhotline: +49 (0) 6659 / 9862 0 | Allgemeine Geschäftsbedingungen: www.paulwiegand.de/agb
Dieser Katalog ersetzt alle vorherigen Kataloge und Preislisten. Druckfehler und Irrtum vorbehalten.

Vergleichsnummernliste

Artikelnummer	Vergleichsnummer	Beschreibung	Seite
63026291	1097861-3	Verkleidung Schmidt Swingo 200-Serie Kühler hinten	122
63024309	1098788-1	Hitzeschutz Schmidt Swingo 200-Serie Abgasrohr Abgasanlage	76
63024310	1098790-7	Hitzeschutz Schmidt Swingo 200-Serie Endrohr Abgasanlage	76
63024312	1098791-6	Anbauteile Schmidt Swingo 200-Serie Partikelfilter Abgasanlage	77
63022127	1099615-8	Halter Schmidt Swingo 200-Serie Abdeckung Saugschlauch	30
63026255	1100085-5	Grundrahmen Schmidt Swingo 200-Serie Frontbesen	117
63026220	1100111-3	Belüftungsfilter Schmidt Swingo 200-Serie Rahmen mit Sieb	112
63024334	1101297-7	Display Schmidt Swingo 200-Serie Konsole Kabinendach	80
63022023	1102213-6	Radgabel Schmidt Swingo 200-Serie Laufrolle Saugmund	24
63022024	1102214-5	Radgabel Schmidt Swingo 200-Serie Laufrolle Saugmund	24
63034020	1102456-2	Fahrpedal Schmidt Cleango 400/500	171
63024010	1102908-6	Filter Schmidt Swingo 200-Serie Kraftstoffsystem VM-Motori	41
63034207	1102908-6	Filter Schmidt Cleango 400/500 Kraftstoffsystem VM-Motori	196
63024238	1102910-2	Kraftstofffilter Schmidt Swingo 200-Serie komplett Fahrmotor VM-	66
63024169	1102911-1	Wassersensor Schmidt Swingo 200-Serie Kraftstofffilter	57
63024269	1102914-8	Temperatursensor Schmidt Swingo 200-Serie Ladeluft	71
63026317	1102916-6	Temperaturgeber Schmidt Swingo 200-Serie Partikelfilter	125
63026314	1103290-0	Schutzgitter Schmidt Swingo 200-Serie Sichtscheibe Kabine	125
63024208	1103425-8	Bremszylinder Schmidt Swingo 200-Serie Bremspedal	62
63024136	1104393-4	Hydrauliköltank Schmidt Swingo 200-Serie	53
63026074	1105179-1	Parallelarm Schmidt Swingo 200-Serie Scheibenwischer	91
63024107	1105622-4	Luftfilter Schmidt Swingo 200-Serie Kabine	49
63026248	1105649-3	Abdeckung Schmidt Swingo 200-Serie Gehäuse Abblendlicht	115
63024158	1105784-8	Joystick Schmidt Swingo 200-Serie Bedieneinheit Tür 5V	56
63024314	1105817-9	Hydraulikrohr Schmidt Swingo 200-Serie Anbausatz	77
63024318	1106711-4	Verteiler Schmidt Swingo 200-Serie Anbausatz Bremszylinder	78
63034171	1107063-6	Motor Schmidt Cleango 400/500 komplett Fahrmotor VM	191
63036324	1107672-9	Verkleidung Schmidt Cleango 400/500 Kotflügel hinten rechts	241
63036339	1107673-8	Verschalung Schmidt Cleango 400/500 hinten mitte	243
63034157	1107692-5	Kombikühler Schmidt Cleango 400/500 EURO5	189
63036205	1107943-2	Verschalung Schmidt Cleango 400/500 vorn rechts	229
63024317	1108113-4	Druckschalter Schmidt Swingo 200-Serie Anbausatz	77
63034063	1108125-0	Fahrpedal Schmidt Cleango 400/500 Kabine	177
63026486	1108170-4	Türgriff Schmidt Swingo 200-Serie Kabinentür links/rechts	148
63026244	1108287-4	Frontscheibe Schmidt Swingo 200-Serie oben	115
63026323	1108374-8	Bremssattel Schmidt Swingo 200-Serie 2x40 hinten links	126
63026322	1108730-7	Bremssattel Schmidt Swingo 200-Serie 2x40 hinten rechts	126
63024106	1109371-9	Luftfilter Schmidt Swingo 200-Serie Kabine	48
63026249	1109507-6	Scheinwerfer HB3 Schmidt Swingo 200-Serie Abdeckblech	116
63026250	1109511-0	Begrenzungsleuchte Schmidt Swingo 200-Serie vorn 12V/24V	116
63024100	1109521-8	Kippschalter Schmidt Swingo 200-Serie Blinkleuchte	48
63024283	1109530-7	Scheinwerfer Schmidt Swingo 200-Serie Fernlicht FF H7 + LM	73
63024281	1109537-0	Kippschalter Schmidt Swingo 200-Serie Heizung	72
63024284	1109539-8	Arbeitsscheinwerfer Schmidt Swingo 200-Serie MODUL 70 H3	73
63024097	1109542-3	Kippschalter Schmidt Swingo 200-Serie Lenkungskonsole	47
63024098	1109544-1	Kippschalter Schmidt Swingo 200-Serie Lenkungskonsole (2-1-0)	47
63024099	1109544-1	Kippschalter Schmidt Swingo 200-Serie Wasseranlage (2-1-0)	47
63022118	1109777-9	Aufnahme Schmidt Swingo 200-Serie Hydraulikmotor Sprühdüse	29

Vergleichsnummernliste

Artikelnummer	Vergleichsnummer	Beschreibung	Seite
63022147	1109780-4	Haltebügel Schmidt Swingo 200-Serie Sprühdüse Konsole	33
63024313	1110738-5	Hydraulikschlauch Schmidt Swingo 200-Serie Anbausatz	77
63024316	1110831-1	Bremsschlauch Schmidt Swingo 200-Serie Anbausatz	77
63022025	1110832-0	Halteblech Schmidt Swingo 200-Serie Laufrad Saugmund	24
63026454	1111334	Motorlagerung Schmidt Swingo 200-Serie Fahrmotor "VM"	144
63026247	1111805-1	Abdeckblech Schmidt Swingo 200-Serie Gehäuse Abblendlicht	116
63026245	1111981-7	Fahrscheinwerfer Schmidt Swingo 200-Serie links RHD	115
63024159	1112254-5	Bedieneinheit Schmidt Swingo 200-Serie komplett Tür rechts	56
63026246	1112476-7	Gehäuse Schmidt Swingo 200-Serie Abdeckblech links	115
63022146	1112569-5	Saugmund Schmidt Swingo 200-Serie komplett	33
63022021	1112676-5	Montagesatz Schmidt Swingo 200-Serie Laufrad Saugmund	24
63026254	1112730-9	Halterung Schmidt Swingo 200-Serie Rückspiegel	116
63026252	1112739-0	Kehrspiegel Schmidt Swingo 200-Serie komplett	116
63024320	1112939-8	Bremsflüssigkeitsbehälter Schmidt Swingo 200-Serie Anbausatz	78
63024315	1113038-6	Hydraulikschlauch Schmidt Swingo 200-Serie Anbausatz	77
63024280	1113043-9	Kabelbaum Schmidt Swingo 200-Serie Heizung Außenspiegel	72
63026194	1113045-7	Rückspiegel Schmidt Swingo 200-Serie komplett beheizt	137
63026229	1113051-8	Anbausatz Schmidt Swingo 200-Serie Bremszylinder	113
63036357	1113440-8	Verschalung Schmidt Cleango 400/500 Kabine rechts	246
63036126	1113441-7	Verkleidung Schmidt Cleango 400/500 Kabine links	215
63036233	1113443-5	Verkleidung Schmidt Cleango 400/500 Scheinwerfer vorn links	226
63036232	1113468-5	Träger Schmidt Cleango 400/500 Scheinwerfer vorn links	226
63036127	1113514-9	Trittbrett Schmidt Cleango 400/500	215
63036041	1113588	Anlaufscheibe Schmidt Cleango 400/500	198
63026397	1113883-2	Scheibe Schmidt Swingo 200-Serie Kabinenboden links	136
63026313	1113884-1	Sichtscheibe Schmidt Swingo 200-Serie Kabine Kehrwerk	125
63034135	1114276-5	Platine Schmidt Cleango 400/500 mit Drehschalter 7-fach	186
63026362	1114617-3	Schmutzwassertank Schmidt Swingo 200-Serie rechts bis	131
63026437	1114618-2	Wassertank Schmidt Swingo 200-Serie Sprühwasseranlage	141
63024192	1115008-7	Drehknopf Schmidt Swingo 200-Serie Potentiometer	60
63024195	1115010-3	Kappe Schmidt Swingo 200-Serie Drehknopf schwarz	61
63024194	1115011-2	Kappe Schmidt Swingo 200-Serie Drehknopf rot	60
63024193	1115014-9	Kappe Schmidt Swingo 200-Serie Drehknopf grau	60
63036107	1115259-3	Sicherungsring Schmidt Cleango 400/500 Differential	212
63036108	1115262-8	Zahnkranz Schmidt Cleango 400/500 Differential	212
63036109	1115265-5	Träger Schmidt Cleango 400/500 Zahnrad	212
63036110	1115271-7	Sicherungsblech Schmidt Cleango 400/500 Differential	213
63036098	1115274-4	Träger Schmidt Cleango 400/500 Radnabe Planetenrad	211
63036101	1115275-3	Sicherungsring innen Schmidt Cleango 400/500 Differential DIN	213
63036111	1115278-0	Bolzen Schmidt Cleango 400/500 Differential Zahnrad	213
63036112	1115280-6	Kegelrad Schmidt Cleango 400/500 Differential	213
63036102	1115283-3	Nadellager Schmidt Cleango 400/500 Differential	214
63036097	1115284-2	Radnabe Schmidt Cleango 400/500	210
63036208	1115420-7	Radbremse Schmidt Cleango 400/500 Antriebsachse links	229
63036209	1115424-3	Radbremse Schmidt Cleango 400/500 Antriebsachse rechts	229
63036211	1115430-5	Sechskantschraube Schmidt Cleango 400/500 Radbremse	230
63032092	1115987-2	Aufnahme Schmidt Cleango 400/500 Vorbaubesen	161
63026268	1116359-0	Gelenkkopf Schmidt Swingo 200-Serie mit Bolzen GIXSW 16	118

Alle Preise zzgl. MwSt, Verpackung und Fracht. Bestellhotline: +49 (0) 6659 / 9862 0 | Allgemeine Geschäftsbedingungen: www.paulwiegand.de/agb
Dieser Katalog ersetzt alle vorherigen Kataloge und Preislisten. Druckfehler und Irrtum vorbehalten.

Vergleichsnummernliste

Artikelnummer	Vergleichsnummer	Beschreibung	Seite
63024299	1116430-3	Doppelzahnradpumpe Schmidt Swingo 200-Serie	75
63036326	1116686-4	Halter Schmidt Cleango 400/500 Kompressor Klimaanlage	242
63036356	1117119-9	Lagerflansch Schmidt Cleango 400/500 Achswelle Abluftgitter	246
63036360	1117147-5	Verbindungsstange Schmidt Cleango 400/500 Anhebung	246
63036361	1117161-6	Umlenkhebel Schmidt Cleango 400/500 Anhebung Laubsieb	247
63036355	1117244-7	Achswelle Schmidt Cleango 400/500 Abluftgitter Kehrgutbehälter	246
63036204	1117439-2	Wassertank Schmidt Cleango 400/500 hinten rechts	229
63024285	1117904-8	Scheinwerfer Schmidt Swingo 200-Serie Abdeckblech	73
63034189	1117938-8	Kühlwasserschlauch Schmidt Cleango 400/500 Kühlsystem	194
63024161	1118950-9	Drucktaster Schmidt Swingo 200-Serie Bedieneinheit P9 gelb	56
63024162	1118952-7	Drucktaster Schmidt Swingo 200-Serie Bedieneinheit P9	56
63024160	1118959-0	Drucktaster Schmidt Swingo 200-Serie mit LED Bedieneinheit	56
63034151	1118960-7	LED Schmidt Cleango 400/500 Mittelkonsole Kabine grün	189
63026378	1119806-3	Keilriemen Schmidt Swingo 200-Serie Kombikühler SPAX	133
63024191	1120060-2	Platine Schmidt Swingo 200-Serie mit 2 Drehschalter	60
63024190	1120063-9	Platine Schmidt Swingo 200-Serie mit 3 Drehschalter	60
63024189	1120066-6	Platine Schmidt Swingo 200-Serie mit 4 Drehschalter	60
63036096	1120219-2	Schutzblech Schmidt Cleango 400/500 rechts	210
63032077	1120495-7	Saugrohr Schmidt Cleango 400/500 komplett Stahl "Standard"	160
63032078	1120496-6	Saugrohr Schmidt Cleango 400/500 gummiert "Option"	160
63034117	1121431-2	Partikelfilter Schmidt Cleango 400/500 Abgasanlage	184
63036370	1121484-8	Hydraulikanlage Schmidt Cleango 400/500 Entleerung Kippen	248
63024226	1122063	Zahnradpumpe Schmidt Swingo 200-Serie Nebenaggregate	65
63036329	1122165-2	Gittereinsatz Schmidt Cleango 400/500 Gebläse	242
63034206	1122715-7	Proportionalmagnet Schmidt Cleango 400/500	196
63034080	1122723-7	Schaltmagnet Schmidt Cleango 400/500 Fahrmotor 24V	179
63034205	1122728-2	Schaltmagnet Schmidt Cleango 400/500	196
63026235	1123052-6	Lüfter Schmidt Swingo 200-Serie mit Nabe D: 522 bis 09-2011	114
63022112	1123142-8	Gleitplatte Schmidt Swingo 200-Serie Saugmund	28
63022114	1123246-3	Saugmund Schmidt Swingo 200-Serie	28
63026235	1123372-9	Lüfter Schmidt Swingo 200-Serie mit Nabe D: 522 bis 09-2011	114
63024117	1124017-8	Lenkstockschalter Schmidt Swingo 200-Serie	50
63024167	1124018-7	Lenkstockschalter Schmidt Swingo 200-Serie Blinkleuchte	57
63024188	1124021-2	Lenkstockschalter Schmidt Swingo 200-Serie	60
63024273	1125256-5	Kombikühler Schmidt Swingo 200-Serie Ölkühler Fahrmotor	71
63034198	1127170-4	Magnetspule Schmidt Cleango 400/500 Wegemagnetventil 24V	195
63034126	1127326-7	Hitzeschutz Schmidt Cleango 400/500 Abgasrohr	185
63024264	1128511-0	Reparatursatz Schmidt Swingo 200-Serie Kolben Bremssattel	70
63034101	1130382-2	Hydraulikmotor OMP250 Schmidt Cleango 400/500	182
63022130	1131092-1	Frontgummi Schmidt Swingo 200-Serie Saugmund	31
63022132	1131094-9	Klemmleiste Schmidt Swingo 200-Serie Saugmund l: 755 b: 30 s:	31
63022149	1131473-0	Tellerbesen Schmidt Swingo 200-Serie 480/750 Kunststoff	33
63026379	1132545-2	Keilriemenscheibe Schmidt Swingo 200-Serie Kombikühler 2-	133
63036305	1135928-2	Gummiplatte Schmidt Cleango 400/500 l: 155 b: 40 h: 8	239
63024306	1140287-7	Abgasrohr Schmidt Swingo 200-Serie Turbolader EURO5	76
63024288	1143683-1	Filter Schmidt Swingo 200-Serie inklusive Gehäuse Hydraulikfilter	73
63024330	1143683-1	Saugfilter Schmidt Swingo 200-Serie inklusive Rücklauffilter	79
63024171	1143973-0	Filterelement Schmidt Swingo 200-Serie Hydraulikfilter RK 010	57

PAUL WIEGAND®

Vergleichsnummernliste

Artikelnummer	Vergleichsnummer	Beschreibung	Seite
63034180	1145100-1	Lichtmaschine Schmidt Cleango 400/500 VM 24V 110A	193
63026305	1145914-7	Zwischenstück Schmidt Swingo 200-Serie Federbein	124
63026304	1145916-5	Feder Schmidt Swingo 200-Serie Federbein Vorderachse	123
63026306	1145918-3	Gummipuffer Schmidt Swingo 200-Serie Federbein	124
63036094	1146728-1	Radnabe Schmidt Cleango 400/500	210
63034102	1149091-4	Hydraulikmotor Schmidt Cleango 400/500 Kombikühler	182
63036236	1149960-2	Kombikühler Schmidt Cleango 400/500 Antriebsmotor	228
63022139	1154955-9	Gleitplatte Schmidt Swingo 200-Serie Saugmund vorn	32
63022135	1154989-9	Gleitplatte Schmidt Swingo 200-Serie Saugmund	31
63026398	1154999-7	Hydrauliköltank Schmidt Swingo 200-Serie Hydraulikanlage	136
63034075	1155197-4	Endschalter Schmidt Cleango 400/500 mit Verschraubung	178
63034010	1155198-3	Grenztaster Schmidt Cleango 400/500 Kehrgutbehälter hinten	169
63022145	1155298-2	Tellerbesen Schmidt Swingo 200-Serie Kehraggregat links/	33
63022148	1157253-1	Besenteller Schmidt Swingo 200-Serie mit Gummiprofil D: 510	33
63022017	1158949-9	Hydraulikzylinder Schmidt Swingo 200-Serie Federung Fahrwerk	23
63024276	1158951-4	Hydraulikzylinder Schmidt Swingo 200-Serie Federung Fahrwerk	72
63022016	1158965-8	Hydraulikzylinder Schmidt Swingo 200-Serie Federung Fahrwerk	23
63024176	1158968-5	Hydraulikzylinder Schmidt Swingo 200-Serie Federung Fahrwerk	58
63034037	1175638-9	Luftfilter Schmidt Cleango 400/500 l: 275 b: 160 h: 34	173
63024228	1177688-4	Steuergerät Schmidt Swingo 200-Serie ECU MKII	65
63026379	1177953-2	Keilriemenscheibe Schmidt Swingo 200-Serie Kombikühler 2-	133
63016000	1179760-1	Hinterachse Schmidt Swingo 150 ohne Kupplung	11
63026319	1184497-1	Ausgleichbehälter Schmidt Swingo 200-Serie Kühler	125
63026263	1185372-8	Dichtung Schmidt Swingo 200-Serie Deckel Kehrgutbehälter	118
63026426	1191378-0	Verriegelungsplatte Schmidt Swingo 200-Serie Kabinentür	140
63026368	1203284-6	Druckspeicher Schmidt Swingo 200-Serie Hinterachse 20bar	132
63032125	1217310-4	Aufnahmeplatte Schmidt Cleango 400/500 Hydraulikmotor	166
63024316	1232832-2	Bremsschlauch Schmidt Swingo 200-Serie Anbausatz	77
63026212	1232833-1	Bremsschlauch Schmidt Swingo 200-Serie M10x1 l: 440	110
63036350	1233037-3	Bolzen Schmidt Cleango 400/500 mit Sicherungsplatte	245
63036350	1233037-3	Bolzen Schmidt Cleango 400/500 mit Sicherungsplatte	245
63022151	1237701-9	Gelenkkopf Schmidt Swingo 200-Serie -250 Hydraulikzylinder	33
63022044	2276178	Laufrad Schmidt Swingo 200-Serie komplett Saugmund	13
63024319	3000954	Schlauch Schmidt Swingo 200-Serie Anbausatz Bremszylinder	78
63022133	3002858	Gasfeder Schmidt Swingo 200-Serie Tellerbesen 167x41 N:	31
63032102	3002868	Federelement Schmidt Cleango 400/500 Vorbaubesen	163
63036234	3006126	Scheinwerfer Schmidt Cleango 400/500 H4 Abblendlicht +	226
63036258	3006681	Deckel Schmidt Cleango 400/500 Filter Hydrauliköltank	233
63032100	3011468	Welle Schmidt Cleango 400/500 Vorbaubesen Konsole	163
63032103	3011469	Buchse Schmidt Cleango 400/500 Vorbaubesen Konsole	163
63032093	3011646	Kette Schmidt Cleango 400/500 Vorbaubesen l: 1581	162
63032096	3011649	Gleitschiene Schmidt Cleango 400/500 Vorbaubesen	162
63032095	3011885	Gleitstück Schmidt Cleango 400/500 Führungsschiene	162
63032094	3011887	Gleitschiene Schmidt Cleango 400/500 Führungsschiene	162
63032098	3012779	Anschlag Schmidt Cleango 400/500 Vorbaubesen	162
63032104	3013897	Gewindestange Schmidt Cleango 400/500 Zugfeder	163
63022116	3013918	Besenteller Schmidt Swingo 200-Serie Tellerbesen D: 500	29
63034111	3014146	Hydraulikmotor Schmidt Cleango 400/500 Antrieb Vorbaubesen	183

Alle Preise zzgl. MwSt, Verpackung und Fracht. Bestellhotline: +49 (0) 6659 / 9862 0 | Allgemeine Geschäftsbedingungen: www.paulwiegand.de/agb
Dieser Katalog ersetzt alle vorherigen Kataloge und Preislisten. Druckfehler und Irrtum vorbehalten.

Vergleichsnummernliste

Artikelnummer	Vergleichsnummer	Beschreibung	Seite
63024260	3015028	Hydraulikzylinder Schmidt Swingo 200-Serie Schwenkarm	69
63032099	3015196	Aufnahme Schmidt Cleango 400/500 Vorbaubesen Konsole	162
63032101	3015197	Konsole Schmidt Cleango 400/500 Vorbaubesen	163
63032097	3015200	Zugfeder Schmidt Cleango 400/500 Vorbaubesen	162
63036069	5137372	Kugelhahn Schmidt Cleango 400/500 Wasserfilter	207
63014000	9007634	Dichtsatz Schmidt Swingo 150 Hydraulikmotor OMP 200	10
63014002	9014226	Ventileinheit Schmidt Swingo 150 mit Magnetspule SK125	10
63014001	9015223	Dichtsatz Schmidt Swingo 150 Hydraulikzylinder	10
63022109	10000651	Buchse Schmidt Swingo 200-Serie Hubvorrichtung Saugmund D:	27
63026086	10004210	Hinterachse Schmidt Swingo 200-Serie komplett	93
63024059	10004283	Druckspeicher Schmidt Swingo 200-Serie Hinterachse 350cm³	34
63024060	10004292	Druckspeicher Schmidt Swingo 200-Serie Vorderachse 350cm³	35
63026142	10005861	Schalldämpfer Schmidt Swingo 200-Serie Abgasanlage	105
63026144	10009689	Endrohr Schmidt Swingo 200-Serie mit Rohrschelle Abgasanlage	105
63024087	10012425	Hydraulikmotor Schmidt Swingo 200-Serie Kompressor	38
63026234	10017199	Lüfterrad Schmidt Swingo 200-Serie Kühler Klimaanlage D:	114
63024021	10017876	Dichtsatz Schmidt Swingo 200-Serie Hydraulikzylinder Klappe	42
63024140	10018152	Ventil Schmidt Swingo 200-Serie Senkbremsventil 80bar	53
63024139	10018161	Senkbremsventil Schmidt Swingo 200-Serie M20x1,5 345bar	53
63022051	10020014	Montagesatz Schmidt Swingo 200-Serie Gummischürze	14
63026147	10020185	Adapter Schmidt Swingo 200-Serie Hydraulikmotor	105
63026433	10020229	Riemenscheibe Schmidt Swingo 200-Serie Kühler Klimaanlage	141
63026004	10020407	Reparatursatz Schmidt Swingo 200-Serie Handbremsventil	81
63026146	10020498	Motorlagerung Schmidt Swingo 200-Serie Gummi-Metall 65°	105
63026435	10020568	Konsole Schmidt Swingo 200-Serie Befestigung Kompressor	141
63026257	10020960	Formschlauch Schmidt Swingo 200-Serie Winkel 90° Kühlsystem	117
63026436	10021914	Buchse Schmidt Swingo 200-Serie Gelenklager	141
63026434	10021923	Riemenspanner Schmidt Swingo 200-Serie Keilriemen	141
63036327	10021923	Riemenspanner Schmidt Cleango 400/500 Keilriemen	242
63026193	10025536	Keilriemen Schmidt Swingo 200-Serie Hydraulikmotor Lüfter DIN	108
63024072	10025992	Kompressor Schmidt Swingo 200-Serie Klimaanlage VM-Motori	46
63024055	10028613	Wasserpumpe Schmidt Swingo 200-Serie Sprühwasseranlage	34
63800019	10029676	Buchsenkontakt Schmidt Normteile Steckergehäuse 0,75-1,5	254
63022032	10031752	Halterung Schmidt Swingo 200-Serie Saugmund Gummiplatte	25
63022033	10031789	Klemmleiste Schmidt Swingo 200-Serie Saugmund	26
63024170	10031798	Potentiometer Schmidt Swingo 200-Serie Lenkachse	57
63026418	10032966	Lenkzylinder Schmidt Swingo 200-Serie Hinterachse links	139
63024229	10034544	Kontaktstift Schmidt Swingo 200-Serie Steckergehäuse	65
63024017	10039335	Drehzahlsensor Schmidt Swingo 200-Serie Fahrmotor OT-	42
63024073	10043767	Hydraulikmotor OMP200 Schmidt Swingo 200-Serie Besenarm	36
63022085	10046915	Gasfeder Schmidt Swingo 200-Serie Besenarm M10 l: 300 Hub:	19
63022086	10046915	Gasfeder Schmidt Swingo 200-Serie Besenarm l: 289 N: 600	21
63022003	10046915	Gasfeder Schmidt Swingo 200-Serie Besenarm Tellerbesen vorn	21
63026053	10049556	Spiegelglas Schmidt Swingo 200-Serie ohne Heizfolie	88
63026478	10049556	Spiegelglas Schmidt Swingo 200-Serie inklusive Heizfolie	147
63026222	10049789	Prallblech Schmidt Swingo 200-Serie Kehrgutbehälter	112
63026224	10049805	Verschleißplatte Schmidt Swingo 200-Serie Kehrgutbehälter	112
63026269	10049832	Klemmleiste Schmidt Swingo 200-Serie Verschleißplatte	119

PAUL WIEGAND®

Vergleichsnummernliste

Artikelnummer	Vergleichsnummer	Beschreibung	Seite
63022065	10052541	Schutzabdeckung Schmidt Swingo 200-Serie Hydraulikzylinder	17
63026179	10054512	Taperlock-Spannbuchse Schmidt Swingo 200-Serie Gebläse d:	97
63800090	10055708	Rückschlagventil Schmidt SK650 Pneumatikzylinder Tellerbesen	263
63024245	10057430	Temperaturgeber Schmidt Swingo 200-Serie Zylinderkopf	67
63024017	10058572	Drehzahlsensor Schmidt Swingo 200-Serie Fahrmotor OT-	42
63022066	10062834	Konsole Schmidt Swingo 200-Serie Schutzabdeckung	17
63024180	10063067	Anlasser Schmidt Swingo 200-Serie Fahrmotor Euro3 12V	58
63022064	10066046	Halterung Schmidt Swingo 200-Serie Gleitkufe rechts	16
63022063	10066091	Halterung Schmidt Swingo 200-Serie Gleitkufe links	16
63022128	10067697	Platte Schmidt Swingo 200-Serie Brücke Saugschlauch l: 180 b:	30
63024329	10069542	Zentralschmieranlage Schmidt Swingo 200-Serie automatisch	79
63026272	10069551	Saugrohr Schmidt Swingo 200-Serie Stutzen Kehrgutbehälter	119
63036085	10071085	Saugrohr Schmidt Cleango 400/500 Edelstahl	209
63036084	10071101	Deckel Schmidt Cleango 400/500 Saugrohr Edelstahl	209
63036143	10071110	Saugrohr Schmidt Cleango 400/500 komplett Edelstahl	211
63026271	10072048	Verschleißplatte Schmidt Swingo 200-Serie Kehrgutbehälter	119
63026270	10072066	Verschleißplatte Schmidt Swingo 200-Serie Kehrgutbehälter links	119
63024133	10073216	Radmotor Schmidt Swingo 200-Serie Antrieb Hinterachse 243 cc/	52
63026096	10074796	Kegelrollenlager Schmidt Swingo 200-Serie Hinterachse	94
63024081	10078266	Ventilblock Schmidt Swingo 200-Serie Besenverstellung "heben/	37
63024259	10078319	Ventilblock Schmidt Swingo 200-Serie Ventilator	69
63024015	10078649	Füllstandsanzeige Schmidt Swingo 200-Serie Kraftstofftank	41
63024178	10092561	Lichtmaschine Schmidt Swingo 200-Serie 12V 85A	58
63026001	10096718	Bowdenzug (LDH) Schmidt Swingo 200-Serie Hebel	81
63026000	10096727	Bowdenzug Schmidt Swingo 200-Serie Tauchpumpe Ablass l:	81
63024177	10097664	Relais Schmidt Swingo 200-Serie Vorglühanlage VM 494 HT3	58
63034041	10099387	Wasserfilter Schmidt Cleango 400/500	174
63026124	10100516	Tragrahmen Schmidt Swingo 200-Serie Heckabsaugung	102
63026334	10100525	Handsaugschlauch Schmidt Swingo 200-Serie Kehrgutbehälter	128
63026444	10100534	Gummiband Schmidt Swingo 200-Serie Tragrahmen	142
63032060	10101490	Aufnahme Schmidt Cleango 400/500 Pendellagerung	158
63036046	10102934	Rohr Schmidt Cleango 400/500 2.Sektion	203
63024063	10102943	Proportionalventil Schmidt Swingo 200-Serie komplett	35
63024074	10102943	Proportionalventil Schmidt Swingo 200-Serie ohne Spule	36
63024062	10102961	Ventilpatrone Schmidt Swingo 200-Serie Magnetspule	35
63024066	10102961	Ventilpatrone Schmidt Swingo 200-Serie Steuerblock	35
63024080	10102970	Ventilpatrone Schmidt Swingo 200-Serie Ventilblock	37
63024149	10103005	Proportionalventil Schmidt Swingo 200-Serie Steuerblock	54
63024050	10103014	Wegeventil Schmidt Swingo 200-Serie PFR24AN6A12A5K	46
63032026	10106431	Konsole Schmidt Cleango 400/500 Arm Zusatzbesen	152
63024043	10112059	Stufenschelle Schmidt Swingo 200-Serie Turbolader 55/50 l:	45
63026116	10112807	Schlauchrolle Schmidt Swingo 200-Serie HD-Schlauch 10	101
63026473	10112807	Schlauchhaspel Schmidt Swingo 200-Serie Schlauchleitung	146
63036330	10116947	Bowdenzug Schmidt Cleango 400/500 Kabinenheizung	242
63026102	10118570	Kegelrad-Satz Schmidt Swingo 200-Serie Hinterachse ab/bis	99
63026200	10118570	Kegelrad-Satz Schmidt Swingo 200-Serie Differential	109
63024272	10125517	Kondensator Schmidt Swingo 200-Serie Klimaanlage Kabine	71
63026070	10126080	Rücklaufleitung Schmidt Swingo 200-Serie Turbolader VM-	90

Alle Preise zzgl. MwSt, Verpackung und Fracht. Bestellhotline: +49 (0) 6659 / 9862 0 | Allgemeine Geschäftsbedingungen: www.paulwiegand.de/agb
Dieser Katalog ersetzt alle vorherigen Kataloge und Preislisten. Druckfehler und Irrtum vorbehalten.

Vergleichsnummernliste

Artikelnummer	Vergleichsnummer	Beschreibung	Seite
63024092	10126937	Relais Schmidt Swingo 200-Serie 12V	47
63036335	10130459	Rahmen Schmidt Cleango 400/500 Kabinentür links	243
63036334	10130468	Rahmen Schmidt Cleango 400/500 Kabinentür rechts	243
63036289	10131092	Schutzgitter Schmidt Cleango 400/500 Sichtscheibe	237
63036286	10131118	Rahmen Schmidt Cleango 400/500 Seitenfenster Kabine links	236
63024246	10131216	Kühlwassersensor Schmidt Swingo 200-Serie Zylinderkopf VM-	68
63034049	10131412	Schaltersymbol Schmidt Cleango 400/500 "|" blau	175
63036371	10134106	Scharnier Schmidt Cleango 400/500 Klappe seitlich rechts	248
63036287	10134115	Scharnier Schmidt Cleango 400/500 Rahmen Seitenfenster	236
63024039	10134320	Potentiometer Schmidt Swingo 200-Serie Baugruppe	44
63036139	10136550	Sichtscheibe Schmidt Cleango 400/500 Kehraggregat Kabine	217
63036006	10136925	Frontscheibe Schmidt Cleango 400/500 Elite S	199
63036124	10136925	Frontscheibe Schmidt Cleango 400/500 Kabine	215
63036157	10136970	Federbride Schmidt Cleango 400/500 Blattfeder Hinterachse	220
63034154	10137853	Kupplungsmuffe Schmidt Cleango 400/500 Hydraulikmotor	189
63032058	10142071	Buchse Schmidt Cleango 400/500 Besenarm	158
63034128	10143178	Magnetventil Schmidt Cleango 400/500 Steuerblock	185
63034127	10143187	Magnetventil Schmidt Cleango 400/500 Steuerblock	185
63034129	10143203	Magnetventil Schmidt Cleango 400/500 Steuerblock	186
63036133	10144471	Einstellhebel Schmidt Cleango 400/500 Fahrpedal	216
63036125	10145498	Türfangband Schmidt Cleango 400/500 Kabine	215
63036122	10145504	Aufnahme Schmidt Cleango 400/500 Türschloss	215
63036284	10146040	Seitenscheibe Schmidt Cleango 400/500 Kabinentür links	236
63036238	10146077	Seitenscheibe Schmidt Cleango 400/500 Kabinentür rechts	230
63036285	10146111	Sichtscheibe Schmidt Cleango 400/500 Kabinentür links unten	236
63036343	10146111	Seitenscheibe Schmidt Cleango 400/500 inklusive Einbausatz	244
63036290	10146148	Sichtscheibe Schmidt Cleango 400/500 Kabinentür rechts	237
63036333	10146380	Kabinentür Schmidt Cleango 400/500 komplett rechts	243
63036288	10146415	Kabinentür Schmidt Cleango 400/500 komplett links	236
63036226	10146433	Gasfeder Schmidt Cleango 400/500 Kabinentür oben Hub: 100	223
63036280	10146512	Griffgarnitur Schmidt Cleango 400/500 inklusive Schlüssel	235
63034055	10146521	Kontaktschalter Schmidt Cleango 400/500 Tür Beleuchtung	176
63034007	10151783	Gebläsemotor Schmidt Cleango 400/500 Gebläse	168
63022035	10154761	Gleitkufe Schmidt Swingo 200-Serie Saugschacht links/rechts	26
63022037	10154762	Gleitkufe Schmidt Swingo 200-Serie Saugmund links/rechts	26
63022036	10154771	Gleitkufe Schmidt Swingo 200-Serie Saugmund hinten Keramik	26
63034194	10159222	Thermoschalter Schmidt Cleango 400/500 Lüfter Ölkühler	194
63034141	10160808	Elektromagnetventil Schmidt Cleango 400/500	187
63036253	10161291	Halteplatte Schmidt Cleango 400/500 Sensor Ausschubwand	232
63022002	10166768	Buchse Schmidt Swingo 200-Serie Saugmund vorn Gummi-	15
63036252	10167240	Rahmenkörper Schmidt Cleango 400/500 Ausschubwand	232
63036035	10178906	Deckel Schmidt Cleango 400/500 Kraftstofftank Bajonett	197
63024003	10180742	Rückschlagventil Schmidt Swingo 200-Serie Handpumpe	40
63024215	10191393	Rückschlagventil Schmidt Swingo 200-Serie Bremsanlage d:	63
63026057	10191428	Dichtung Schmidt Swingo 200-Serie Kehrgutbehälter Deckel	89
63036276	10191428	Dichtung Schmidt Cleango 400/500 Kehrgutbehälter Deckel	235
63024323	10192846	Hydraulikrohr Schmidt Swingo 200-Serie Ölfilter	78
63024120	10193391	Füllstandsanzeige Schmidt Swingo 200-Serie Kraftstofftank	50

PAUL WIEGAND®

Vergleichsnummernliste

Artikelnummer	Vergleichsnummer	Beschreibung	Seite
63024181	10193426	Leistungsrelais Schmidt Swingo 200-Serie 12V 75A Schließer	59
63022003	10195727	Gasfeder Schmidt Swingo 200-Serie Besenarm Tellerbesen vorn	21
63022107	10198449	Anschlussstück Schmidt Swingo 200-Serie Ansaugrohr	28
63022101	10198494	Stutzen Schmidt Swingo 200-Serie Kehrgutbehälter	27
63022104	10198626	Anbausatz Schmidt Swingo 200-Serie Saugschacht	27
63024128	10199331	Steuergerät (AT) Schmidt Swingo 200-Serie ECU MKII	52
63024186	10202149	Relais Schmidt Swingo 200-Serie mit Diode Relaiskasten 12V	59
63034031	10202531	Wasserpumpe Schmidt Cleango 400/500 Fahrmotor VM-Motori	172
63024282	10202808	Dichtsatz Schmidt Swingo 200-Serie Hydraulikmotor	73
63026360	10206706	Fensterrahmen Schmidt Swingo 200-Serie Kabine links	131
63026017	10206715	Fensterrahmen Schmidt Swingo 200-Serie Kabine rechts	83
63026438	10207698	Rad Schmidt Swingo 200-Serie mit Reifen "215 R 14"	142
63026174	10207965	Felge Schmidt Swingo 200-Serie Fahrgestell 6Jx14	96
63026460	10207974	Reifen Schmidt Swingo 200-Serie Vorderachse Hinterachse	145
63036343	10213093	Seitenscheibe Schmidt Cleango 400/500 inklusive Einbausatz	244
63036344	10213093	Einbausatz Schmidt Cleango 400/500 Seitenscheibe Kabinentür	244
63022140	10214234	Laufrad Schmidt Swingo 200-Serie Saugmund 100x45	32
63024251	10220968	Näherungsschalter Schmidt Swingo 200-Serie M18 kurz	68
63032017	10222350	Führungsleiste Schmidt Cleango 400/500 links	156
63032018	10222369	Führungsleiste Schmidt Cleango 400/500 rechts	156
63024083	10223126	Hydraulikmotor Schmidt Swingo 200-Serie Tauchpumpe	38
63026069	10224483	Öldruckleitung Schmidt Swingo 200-Serie Turbolader VM-	90
63024198	10230626	Bremssattel Schmidt Swingo 200-Serie Hinterachse links/	61
63024198	10230635	Bremssattel Schmidt Swingo 200-Serie Hinterachse links/	61
63026419	10240544	Formschlauch Schmidt Swingo 200-Serie Luftfilter Fahrmotor	139
63024082	10248396	Hydraulikmotor Schmidt Swingo 200-Serie Tauchpumpe	38
63034063	10249554	Fahrpedal Schmidt Cleango 400/500 Kabine	177
63024338	10260996	Wellendichtring Schmidt Swingo 200-Serie Hydraulikpumpe	80
63026280	10262805	Lüfterrad Schmidt Swingo 200-Serie Gebläse Hardox D: 560	122
63026288	10262814	Gebläse Schmidt Swingo 200-Serie komplett Hardox	121
63026126	10264340	Tauchpumpe Schmidt Swingo 200-Serie Unterteil	102
63024045	10273884	Auspuffschelle Schmidt Swingo 200-Serie M8 d: 70	45
63026376	10274142	Seitenscheibe Schmidt Swingo 200-Serie Kabinentür Kabine	133
63036091	10285327	Klappe Schmidt Cleango 400/500 Kabine	210
63036030	10285764	Bremsklotzsatz Schmidt Cleango 400/500 Scheibenbremse	202
63022069	10290160	Hydraulikzylinder Schmidt Swingo 200-Serie HE40/30	17
63022049	10290188	Hydraulikzylinder Schmidt Swingo 200-Serie HE25/12 Klappe	14
63024175	10290204	Hydraulikzylinder Schmidt Swingo 200-Serie Deckel	58
63022076	10290213	Hydraulikzylinder Schmidt Swingo 200-Serie Hubvorrichtung	18
63022058	10290222	Hydraulikzylinder Schmidt Swingo 200-Serie HE30/25 Saugmund	16
63024142	10290231	Hydraulikzylinder Schmidt Swingo 200-Serie Kehrgutbehälter	53
63024112	10290259	Dichtsatz Schmidt Swingo 200-Serie Hydraulikzylinder	49
63024021	10290268	Dichtsatz Schmidt Swingo 200-Serie Hydraulikzylinder Klappe	42
63024141	10290295	Dichtsatz Schmidt Swingo 200-Serie Hydraulikzylinder	53
63026016	10296075	Profilschiene Schmidt Swingo 200-Serie Kabinentür Gummi-	83
63034062	10297662	Niveau-Temperatur-Warnmelder Schmidt Cleango 400/500	177
63024242	10300096A	Lagerhalbschale Schmidt Swingo 200-Serie Kurbelwelle VM-	67
63800048	10306769	Reduziernippel Schmidt Normteile DIN 2950 3/8"x1/2"	258

Alle Preise zzgl. MwSt, Verpackung und Fracht. Bestellhotline: +49 (0) 6659 / 9862 0 | Allgemeine Geschäftsbedingungen: www.paulwiegand.de/agb
Dieser Katalog ersetzt alle vorherigen Kataloge und Preislisten. Druckfehler und Irrtum vorbehalten.

Vergleichsnummernliste

Artikelnummer	Vergleichsnummer	Beschreibung	Seite
63024026	10309481	Sicherheitsventil Schmidt Swingo 200-Serie komplett	43
63024139	10310442	Senkbremsventil Schmidt Swingo 200-Serie M20x1,5 345bar	53
63024140	10310451	Ventil Schmidt Swingo 200-Serie Senkbremsventil 80bar	53
63024124	10323919	Steuergerät Schmidt Swingo 200-Serie Lenkung Typ CD2005	51
63024129	10323928	Steuergerät Schmidt Swingo 200-Serie ECU MK III 2009	52
63026334	10325249	Handsaugschlauch Schmidt Swingo 200-Serie Kehrgutbehälter	128
63026186	10325356	Saugschlauch Schmidt Swingo 200-Serie Handsaugschlauch PU/	98
63026382	10325472	Saugrohr Schmidt Swingo 200-Serie Handsaugschlauch	134
63036007	10326131	Schnappverschluss Schmidt Cleango 400/500 schließbar	203
63026144	10326319	Endrohr Schmidt Swingo 200-Serie mit Rohrschelle Abgasanlage	105
63026143	10330117	Auspuffschelle Schmidt Swingo 200-Serie Schalldämpfer Endrohr	105
63024202	10331303	Ventilpatrone Schmidt Swingo 200-Serie Lenkung Hinterachse	62
63024126	10331321	Magnetspule Schmidt Swingo 200-Serie Steuerblock Fahrwerk	51
63026134	10332669	Schlüssel Schmidt Swingo 200-Serie Verriegelung	103
63024336	10339396	Staubschutzkappe Schmidt Swingo 200-Serie Luftfilter	80
63026349	10347065	Spurstangenkopf Schmidt Swingo 200-Serie Spurstange	130
63026163	10355224	Handgriff Schmidt Swingo 200-Serie Trommelantrieb	101
63026014	10356919	Schnappverschluss Schmidt Swingo 200-Serie Kabinentür	83
63026042	10368087	Sicherheitsgurt Schmidt Swingo 200-Serie Fahrersitz Kabine	87
63024230	10373179	Steckergehäuse Schmidt Swingo 200-Serie Blinkleuchte Kabine	65
63034104	10374025	Magnetspule Schmidt Cleango 400/500 Wegeventil GZ45-4 AMP	182
63026459	10376014	Vorderachse Schmidt Swingo 200-Serie komplett mit	144
63034142	10377353	Wegeventil Schmidt Cleango 400/500 4 Wege	187
63034196	10377371	Wegeventil Schmidt Cleango 400/500 Steuereinheit	195
63034108	10377399	Wegeventil Schmidt Cleango 400/500	183
63022051	10389983	Montagesatz Schmidt Swingo 200-Serie Gummischürze	14
63022051	10389992	Montagesatz Schmidt Swingo 200-Serie Gummischürze	14
63034179	10397947	Ölmessstab Schmidt Cleango 400/500 Kunststoff	192
63026321	10398116	Gelenkwelle Schmidt Swingo 200-Serie Antriebsaggregat links/	126
63026470	10398152	Anschlussplatte Schmidt Swingo 200-Serie	146
63026103	10398189	Kegelrad-Satz Schmidt Swingo 200-Serie Hinterachse ab	99
63024115	10402806	Bedienpult Schmidt Swingo 200-Serie Kabinentür	50
63024214	10404270	Umrüstsatz Schmidt Swingo 200-Serie Bremskraftverstärker	63
63012003	10416490	Gelenkkopf Schmidt Swingo 150 Saugmund Rechtsgewinde	9
63012002	10422633	Gelenkkopf Schmidt Swingo 150 Saugmund Linksgewinde	9
63012001	10425088	Gestänge Schmidt Swingo 150 ohne Anbauteile Saugmund	9
63036331	10442345	Handgriff Schmidt Cleango 400/500 mit Reinigungslanze	242
63026044	10454947	Abdeckung Schmidt Swingo 200-Serie Sicherheitsgurt	87
63026112	10459577	Verkleidung Schmidt Swingo 200-Serie Ventilator komplett	100
63026476	10459862	Bremssatteleinheit Schmidt Swingo 200-Serie komplett	147
63026400	10460182	Adapterplatte Schmidt Swingo 200-Serie l: 84 b: 84 h: 25	136
63026104	10461617	Ansaugrohr Schmidt Swingo 200-Serie komplett	99
63034087	10477496	Lenkstockschalter Schmidt Cleango 400/500 Baugruppe	180
63024036	10477566	Multifunktionsschalter Schmidt Swingo 200-Serie Lenkstock	44
63034086	10477566	Multifunktionsschalter Schmidt Cleango 400/500 Lenkstock	180
63034001	10477584	Wahlhebel Schmidt Cleango 400/500 Getriebevorwahl Lenksäule	170
63034107	10479289	Hydraulikmotor Schmidt Cleango 400/500 Gebläseantrieb	182
63034130	10479314	Axialkolbenpumpe Schmidt Cleango 400/500 Antriebsaggregat	186

PAUL WIEGAND®

Vergleichsnummernliste

Artikelnummer	Vergleichsnummer	Beschreibung	Seite
63034131	10479323	Axialkolbenpumpe Schmidt Cleango 400/500 Antriebsaggregat	186
63026241	10480115	Halter Schmidt Swingo 200-Serie Fahrmotor hinten rechts	115
63024237	10480222	Kabelbaum Schmidt Swingo 200-Serie Sicherung VM-Motori	66
63034133	10488670	Verteilergetriebe Schmidt Cleango 400/500 Fahrmotor	186
63024263	10489358	Formschlauch Schmidt Swingo 200-Serie Luftfilter Turbolader	70
63024042	10489688	Abgasrohr Schmidt Swingo 200-Serie Turbolader	45
63024041	10489866	Abgasanlage Schmidt Swingo 200-Serie ohne Partikelfilter	45
63026033	10490131	Kabelfernbedienung Schmidt Swingo 200-Serie Steuerung	85
63024047	10490417	Deckel Schmidt Swingo 200-Serie Gehäuse Partikelfilter	45
63026218	10490578	Filter Schmidt Swingo 200-Serie Abgasanlage VM-Motori	111
63026153	10490596	Schlauch Schmidt Swingo 200-Serie Klimaanlage VM	106
63024226	10490658	Zahnradpumpe Schmidt Swingo 200-Serie Nebenaggregate	65
63024301	10491032	Rohrstück Schmidt Swingo 200-Serie Ladeluftkühler vorn rechts	75
63024044	10493405	Abgasrohr Schmidt Swingo 200-Serie gebogen	45
63024256	10495635	Hitzeschutz Schmidt Swingo 200-Serie Abgasanlage EURO4	69
63036000	10497474	Kombikühler Schmidt Cleango 400/500 Wasser/ÖL +	198
63034115	10497483	Zahnradpumpe Schmidt Cleango 400/500 Fahrmotor 3-fach	184
63034057	10497517	Kupplung Schmidt Cleango 400/500 Fahrmotor Antriebsaggregat	176
63024184	10503350	Relaiskasten Schmidt Swingo 200-Serie Fahrmotor VM	59
63024046	10507089	Abgasrohr Schmidt Swingo 200-Serie vorn	45
63024232	10508559-6	Niveaugeber Schmidt Swingo 200-Serie Kraftstofftank EURO4 l:	66
63034192	10509158	Druckregelventil Schmidt Cleango 400/500 Tellerbesen	194
63024196	10514286	Partikelfilter Schmidt Swingo 200-Serie Abgasanlage Euro4	61
63036092	10514384	Kraftstofftank Schmidt Cleango 400/500 Aluminium	210
63034059	10515178	Kabelfernbedienung Schmidt Cleango 400/500 Steuerung	176
63026240	10516827	Schelle Schmidt Swingo 200-Serie Halterung Partikelfilter	114
63036159	10519557	Luftleitkanal Schmidt Cleango 400/500 Luftfilter	220
63036061	10521795	Ausgleichbehälter Schmidt Cleango 400/500 Fahrmotor OM 904	205
63036235	10521802	Luftfilter Schmidt Cleango 400/500 komplett Antriebsmotor	228
63036142	10522115	Ejektor Schmidt Cleango 400/500 Abgasanlage Schalldämpfer	217
63034109	10522204	Abgasrohr Schmidt Cleango 400/500 Turbolader	183
63800015	10522936	Tülle Schmidt Normteile Kabeldurchführung 6x10x14	253
63036299	10523150	Träger Schmidt Cleango 400/500 Kraftstofftank	238
63022110	10523766	Scheibe Schmidt Swingo 200-Serie Hubvorrichtung Saugmund	27
63024300	10524293	Formschlauch Schmidt Swingo 200-Serie Ladeluftkühler	75
63024262	10524300	Formschlauch Schmidt Swingo 200-Serie Ladeluftkühler VM-	70
63800077	10525693	Rückschlagventil Schmidt Normteile "Muffe" IG1/2"	262
63036141	10527101	Schalldämpfer Schmidt Cleango 400/500 Abgasanlage oval	217
63036140	10528486	Flex-Rohr Schmidt Cleango 400/500	217
63034183	10528743	Formschlauch Schmidt Cleango 400/500 Rücklauf Kühler	193
63034093	10528823	Wartungsschalter Schmidt Cleango 400/500 Filtergehäuse	181
63034084	10528832	Impulsgeber Schmidt Cleango 400/500 Antrieb Hinterachse	180
63034174	10528850	Niveaugeber Schmidt Cleango 400/500 Wassertank	192
63034066	10528878	Füllstandsanzeige Schmidt Cleango 400/500 Kraftstofftank l:	177
63034159	10528903	Formschlauch Schmidt Cleango 400/500 Kühlsystem	190
63034177	10530268	Hydraulikrohr Schmidt Cleango 400/500 Hydraulikleitung	192
63034083	10530348	Formschlauch Schmidt Cleango 400/500 Ladeluft	179
63036185	10530357	Formschlauch Schmidt Cleango 400/500 Rücklaufleitung	225

Alle Preise zzgl. MwSt, Verpackung und Fracht. Bestellhotline: +49 (0) 6659 / 9862 0 | Allgemeine Geschäftsbedingungen: www.paulwiegand.de/agb
Dieser Katalog ersetzt alle vorherigen Kataloge und Preislisten. Druckfehler und Irrtum vorbehalten.

Vergleichsnummernliste

Artikelnummer	Vergleichsnummer	Beschreibung	Seite
63036184	10530561	Formschlauch Schmidt Cleango 400/500 Wasserkühler links	225
63036183	10530776	Formschlauch Schmidt Cleango 400/500 Wasserkühler rechts	225
63034163	10530847	Lichtmaschine Schmidt Cleango 400/500 Fahrmotor 24V 80A	190
63034094	10530972	Temperaturschalter Schmidt Cleango 400/500 Hydraulikanlage	181
63036087	10531953	Verschluss Schmidt Cleango 400/500 Deckel Saugrohr	209
63034088	10533014	Blinkerrelais Schmidt Cleango 400/500 Kabine 24V 2x21W	180
63034089	10533023	Relais Schmidt Cleango 400/500 Wischermotor Scheibenwischer	180
63024116	10535824	Bedienpult Schmidt Swingo 200-Serie Euro4	50
63036160	10536182	Bedieneinheit Schmidt Cleango 400/500 komplett Kabinentür	220
63022115	10538144	Sprühdüse Schmidt Swingo 200-Serie komplett Tellerbesen	28
63016002	10538536	Wassertank Schmidt Swingo 150 Sprühwasseranlage rechts	11
63026312	10538581	Kraftstofftank Schmidt Swingo 200-Serie	124
63026481	10538590	Hydraulikzylinder Schmidt Swingo 200-Serie Federung Fahrwerk	147
63024254	10540195	Formschlauch Schmidt Swingo 200-Serie Ladeluftkühler	69
63024085	10542488	Filter Schmidt Swingo 200-Serie Kraftstofffilter Fahrmotor	38
63024086	10542497	Filter Schmidt Swingo 200-Serie Ölfilter Fahrmotor VM Motori	38
63024018	10542512	Flachrippenriemen Schmidt Swingo 200-Serie Generator	46
63036250	10542736	Gittereinsatz Schmidt Cleango 400/500 Kühler l: 1178 b: 500 h:	232
63036265	10543673	Spritzschutz Schmidt Cleango 400/500 Verkleidung hinten b:	234
63036249	10546448	Schnellverschluss Schmidt Cleango 400/500 Gittereinsatz	232
63024279	10547438	Relais Schmidt Swingo 200-Serie Heizung Rückspiegel 12V	72
63034015	10547660	Dichtring Schmidt Cleango 400/500 Ablassschraube VM-	169
63024135	10548160	Anlasser Schmidt Swingo 200-Serie Fahrmotor VM-Motori	52
63024093	10548213	Lichtmaschine Schmidt Swingo 200-Serie Vakuumpumpe VM-	47
63034197	10548286	Magnetspule Schmidt Cleango 400/500 Magnetventil	195
63034018	10549695	Filterelement Schmidt Cleango 400/500 Luftfilter PicoFlex10	171
63034019	10549720	Sicherheitsfilter Schmidt Cleango 400/500 Luftfilter PicoFlex10	171
63036057	10549962	Schutzgitter Schmidt Cleango 400/500 Lüfter	205
63036005	10549980	Lüfterrad Schmidt Cleango 400/500 Kühlsystem WingFan D:	199
63036004	10550021	Hydraulikmotor Schmidt Cleango 400/500 Lüfterflügel	199
63036003	10550030	Lüfterhaube Schmidt Cleango 400/500 Lüfterflügel	198
63036001	10550058	Ladeluftkühler Schmidt Cleango 400/500	198
63036002	10550076	Kombikühler Schmidt Cleango 400/500 Wasser/Öl	198
63026389	10550450	Filter Schmidt Swingo 200-Serie komplett Wassertank innen	135
63016003	10550511	Abscheider Schmidt Swingo 150 komplett	11
63034176	10550520	Hydraulikleitung Schmidt Cleango 400/500 Fahrantrieb	192
63022124	10551155	Befestigungsleiste Schmidt Swingo 200-Serie Schutzabdeckung	30
63026208	10552350	Federbein Schmidt Swingo 200-Serie komplett	110
63026293	10552476	Gewindebolzen Schmidt Swingo 200-Serie Spurstange M16	122
63016002	10553019	Wassertank Schmidt Swingo 150 Sprühwasseranlage rechts	11
63016001	10553518	Wassertank Schmidt Swingo 150 komplett Sprühwasseranlage	11
63016008	10553894	Wassertank Schmidt Swingo 150 komplett	12
63026236	10553901	Zahnrad Schmidt Swingo 200-Serie Nebenaggregate	114
63024263	10554312	Formschlauch Schmidt Swingo 200-Serie Luftfilter Turbolader	70
63034181	10561661	Rücklaufleitung Schmidt Cleango 400/500 Kühlsystem l: 1700	193
63036302	10562697	Gummileiste Schmidt Cleango 400/500 Kraftstofftank l: 310 b: 30	238
63016000	10563543	Hinterachse Schmidt Swingo 150 ohne Kupplung	11
63036275	10566611	Arbeitsscheinwerfer Schmidt Cleango 400/500 komplett	235

PAUL WIEGAND®

Vergleichsnummernliste

Artikelnummer	Vergleichsnummer	Beschreibung	Seite
63036206	10567219	Bolzen Schmidt Cleango 400/500 Fahrgestell D: 24/20 l: 110	229
63036099	10570358	Schutzabdeckung Schmidt Cleango 400/500 Kehrgutbehälter	211
63026344	10572294	Distanzhülse Schmidt Swingo 200-Serie Dämpfungseinheit	129
63026341	10572301	Dämpfungseinheit Schmidt Swingo 200-Serie Hinterachse	129
63026342	10574087	Aufnahme Schmidt Swingo 200-Serie Dämpfungseinheit	129
63026343	10574336	Gummihohlfeder Schmidt Swingo 200-Serie Dämpfungseinheit	129
63026390	10574773	Filter Schmidt Swingo 200-Serie Wassertank innen	135
63026375	10575941	Stabilisator Schmidt Swingo 200-Serie komplett Lager	133
63026406	10575950	Lagerschale Schmidt Swingo 200-Serie Stabilisator	137
63026407	10575969	Lagerdeckel Schmidt Swingo 200-Serie Stabilisator	137
63026227	10575978	Buchse Schmidt Swingo 200-Serie Stabilisator Fahrwerk	113
63024327	10580846	Dichtung Schmidt Swingo 200-Serie Ansaugrohr Ansaugkrümmer	79
63034085	10581890	Flachrippenriemen Schmidt Cleango 400/500 Fahrmotor MB	180
63034161	10581890	Keilriemen Schmidt Cleango 400/500 Lichtmaschine Fahrmotor	190
63034162	10581925	Riemenspanner Schmidt Cleango 400/500 Keilriemen	190
63034199	10581943	Anlasser Schmidt Cleango 400/500 Fahrmotor	195
63034200	10581952	Leistungsrelais Schmidt Cleango 400/500 Anlasser Fahrmotor	195
63034203	10581998	Filterelement Schmidt Cleango 400/500 Motorölfilter	196
63026217	10585324	Turbolader Schmidt Swingo 200-Serie VM-Motori Euro4/5	111
63032008	10587402	Laufrad Schmidt Cleango 400/500 komplett Saugschacht	155
63016004	10587545	Gehäuse Schmidt Swingo 150 Abscheider	11
63016005	10589446	Dichtung Schmidt Swingo 150 Abscheider Wassertank	11
63036235	10591585	Luftfilter Schmidt Cleango 400/500 komplett Antriebsmotor	228
63032045	10603028	Laufrad Schmidt Cleango 400/500 Saugschacht D: 160	154
63034192	10604090	Druckregelventil Schmidt Cleango 400/500 Tellerbesen	194
63024185	10607079	Leistungsrelais Schmidt Swingo 200-Serie Relaiskasten 12V	59
63026295	10609727	Federteller Schmidt Swingo 200-Serie Federbein unten	122
63026296	10609736	Sicherungsring Schmidt Swingo 200-Serie Federbein	122
63026297	10609745	Haube Schmidt Swingo 200-Serie Federbein Vorderachse	123
63026302	10609763	Feder Schmidt Swingo 200-Serie Federbein Vorderachse	123
63024337	10610341	Hydraulikschlauch Schmidt Swingo 200-Serie	80
63036105	10624069	Formschlauch Schmidt Cleango 400/500	212
63024267	10626067	Drehzahlsensor Schmidt Swingo 200-Serie Kurbelwelle	70
63036311	10626557	Distanzstück Schmidt Cleango 400/500 Scharnier l: 80 b: 20 h:	240
63034182	10641790	Steuergerät Schmidt Cleango 400/500 Fahrmotor EDC-VM R754	193
63024261	10642986	Formschlauch Schmidt Swingo 200-Serie Ladeluftkühler	70
63024300	10642986	Formschlauch Schmidt Swingo 200-Serie Ladeluftkühler	75
63036298	10648971	Kraftstofftank Schmidt Cleango 400/500 Kunststoff	238
63026307	10665390	Instrumententafel Schmidt Swingo 200-Serie Armaturenbrett	124
63036352	10665899	Rutsche Schmidt Cleango 400/500 Heckklappe	245
63800070	10669449	Winkelverschraubung Schmidt Normteile 6x1 =>1/8"	261
63026345	10669984	Federelement Schmidt Swingo 200-Serie Dämpfungseinheit	129
63026347	10670026	Federelement Schmidt Swingo 200-Serie Dämpfungseinheit	129
63026346	10670044	Konsole Schmidt Swingo 200-Serie Dämpfungseinheit unten	129
63026348	10670099	Unterlegscheibe Schmidt Swingo 200-Serie Dämpfungseinheit	130
63024090	10672122	Adapter Schmidt Swingo 200-Serie Steckergehäuse	39
63032108	10672505	Aufnahme Schmidt Cleango 400/500 Hydraulikmotor Tellerbesen	164
63032070	10672596	Aufnahme Schmidt Cleango 400/500 Hydraulikmotor Tellerbesen	159

Alle Preise zzgl. MwSt, Verpackung und Fracht. Bestellhotline: +49 (0) 6659 / 9862 0 | Allgemeine Geschäftsbedingungen: www.paulwiegand.de/agb
Dieser Katalog ersetzt alle vorherigen Kataloge und Preislisten. Druckfehler und Irrtum vorbehalten.

Vergleichsnummernliste

Artikelnummer	Vergleichsnummer	Beschreibung	Seite
63024196	10688981	Partikelfilter Schmidt Swingo 200-Serie Abgasanlage Euro4	61
63012000	10692271	Umrüstsatz Schmidt Swingo 150 Saugmund 2 Rollen	9
63026125	10697285	Ausgleichbehälter Schmidt Swingo 200-Serie Modifiziert	102
63036125	10731158	Türfangband Schmidt Cleango 400/500 Kabine	215
63026292	10731185	Koppelstange Schmidt Swingo 200-Serie vorn rechts	122
63026350	10732059	Welle Schmidt Swingo 200-Serie Dämpfungseinheit	130
63026307	10732255	Instrumententafel Schmidt Swingo 200-Serie Armaturenbrett	124
63026114	10734814	Deckel Schmidt Swingo 200-Serie Radnabe Motor mit O-Ring	100
63026294	10734976	Koppelstange Schmidt Swingo 200-Serie vorn links	122
63034109	10736028	Abgasrohr Schmidt Cleango 400/500 Turbolader	183
63022004	10741469	Buchse Schmidt Swingo 200-Serie Saugmund Hubvorrichtung	22
63034195	10743298	Wegeventil Schmidt Cleango 400/500 Steuereinheit	195
63024266	10743485	Temperatursensor Schmidt Swingo 200-Serie Ladeluft	70
63024294	10747070	Formschlauch Schmidt Swingo 200-Serie Bypassventil	74
63024129	10748140	Steuergerät Schmidt Swingo 200-Serie ECU MK III 2009	52
63024196	10750948	Partikelfilter Schmidt Swingo 200-Serie Abgasanlage Euro4	61
63024220	10751028	Klemmschelle Schmidt Swingo 200-Serie Partikelfilter	64
63024219	10751037	Dichtring Schmidt Swingo 200-Serie Partikelfilter Abgasanlage	64
63026388	10751518	Dichtung Schmidt Swingo 200-Serie Klappe Entleerung	135
63024014	10752269	Wischermotor Schmidt Swingo 200-Serie Typ319 Frontscheibe	41
63026225	10753712	Halterung Schmidt Swingo 200-Serie Wischermotor	112
63026458	10757549	Haltewinkel Schmidt Swingo 200-Serie Motorkonsole Fahrmotor	144
63026457	10757870	Haltewinkel Schmidt Swingo 200-Serie Motorkonsole Fahrmotor	144
63022057	10764595	Hubarm Schmidt Swingo 200-Serie Saugmund	15
63026480	10766030	Konsole Schmidt Swingo 200-Serie Bedienterminal Kabinentür	147
63036062	10767716	Deckel Schmidt Cleango 400/500 mit Dichtung	206
63026207	10769206	Ventildeckeldichtung Schmidt Swingo 200-Serie Euro4	110
63036279	10770141	Luftleitkanal Schmidt Cleango 400/500 inklusive Laubsieb	235
63034192	10770463	Druckregelventil Schmidt Cleango 400/500 Tellerbesen	194
63024271	10770882	Abgasrohr Schmidt Swingo 200-Serie mit Flex-Rohr	71
63024005	10789211	Kamera Schmidt Swingo 200-Serie VBV 7900C	40
63024073	10799308	Hydraulikmotor OMP200 Schmidt Swingo 200-Serie Besenarm	36
63034077	10801331	Magnetspule Schmidt Cleango 400/500 inklusive Kern D: 37 d:	179
63034145	10812025	Wischermotor Schmidt Cleango 400/500 Frontscheibe 24V	188
63032131	10816753	Platte Schmidt Cleango 400/500 Anschlag Besenarm	167
63034105	10816879	Ventilblock Schmidt Cleango 400/500 Gebläseantrieb	182
63034140	10818653	Füllstandsanzeige Schmidt Cleango 400/500 Kraftstofftank l:	187
63024129	10820542	Steuergerät Schmidt Swingo 200-Serie ECU MK III 2009	52
63036301	10829712	Halter Schmidt Cleango 400/500 Kraftstofftank oben	238
63022056	10841431	Schraube Schmidt Swingo 200-Serie Drehgelenk Saugschacht	15
63034193	10844483	Magnetspule Schmidt Cleango 400/500 Ventilblock	194
63034137	10855425	Gehäuse Schmidt Cleango 400/500 Wegeventil Hydraulikanlage	187
63034103	10855434	Magnetspule Schmidt Cleango 400/500 GZ37-5 D: 37 d: 19 l: 50	182
63034139	10855443	Ventil Schmidt Cleango 400/500 Wegeventil Hydraulikanlage 2/2	187
63034136	10855452	Wegeventil Schmidt Cleango 400/500 komplett Hydraulikanlage	187
63024328	10857003	Verbindungsmuffe Schmidt Swingo 200-Serie Ansaugkrümmer	79
63024325	10870541	Fahrmotor Schmidt Swingo 200-Serie inklusive Altteilpfand	78
63026422	10872148	Saugrohr Schmidt Swingo 200-Serie Saugmund	139

PAUL WIEGAND®

Vergleichsnummernliste

Artikelnummer	Vergleichsnummer	Beschreibung	Seite
63026443	10872175	Halteplatte Schmidt Swingo 200-Serie Saugrohr Kehrgutbehälter	142
63022099	10872193	Ansaugrohr Schmidt Swingo 200-Serie Kehrgutbehälter	21
63022044	10893517	Laufrad Schmidt Swingo 200-Serie komplett Saugmund	13
63026068	10896694	Hinterachse Schmidt Swingo 200-Serie für Fahrzeuge mit	90
63036064	10905719	Tankdeckel Schmidt Cleango 400/500 abschließbar	206
63024048	10911490	Wegeventil Schmidt Swingo 200-Serie Pneumatikanlage 12V	46
63022114	10916627	Saugmund Schmidt Swingo 200-Serie	28
63026428	10927287	Führungsrolle Schmidt Swingo 200-Serie	140
63024197	10929427	Wasserpumpe Schmidt Swingo 200-Serie Sprühwasseranlage	61
63034204	10930157	Hupe Schmidt Cleango 400/500 mit Montageplatte	196
63022022	10935321	Laufrad Schmidt Swingo 200-Serie Saugmund 160/16x80	24
63024173	10948120	Formschlauch Schmidt Swingo 200-Serie Turbolader EURO5	57
63024174	10948157	Formschlauch Schmidt Swingo 200-Serie Turbolader EURO5	58
63024307	10950928	Endrohr Schmidt Swingo 200-Serie Abgasanlage EURO5	76
63026456	10951240	Haltewinkel Schmidt Swingo 200-Serie Motorkonsole Fahrmotor	144
63026455	10951393	Haltewinkel Schmidt Swingo 200-Serie Motorkonsole Fahrmotor	144
63026423	10951954	Halterung Schmidt Cleango 400/500 Nummernschild vorn	139
63024305	10956334	Abgasanlage Schmidt Swingo 200-Serie Baugruppe "Delphi"	76
63026219	10962354	Fahrmotor Schmidt Swingo 200-Serie VM-Motori R754 EU5	111
63024205	10962531	Luftfilter Schmidt Swingo 200-Serie inklusive Filtersatz "Iqoron-	62
63024008	10962719	Filter Schmidt Swingo 200-Serie Luftfilter Iqoron-V7	40
63024009	10962924	Filter Schmidt Swingo 200-Serie Luftfilter Sekundär Iqoron-V7	40
63026273	10968875	Verschmutzungsanzeige Schmidt Swingo 200-Serie Luftfilter	119
63024308	10969222	Partikelfilter Schmidt Swingo 200-Serie Abgasanlage EURO5	76
63026319	10969277	Ausgleichbehälter Schmidt Swingo 200-Serie Kühler	125
63024206	10969598	Filtergehäuse Schmidt Swingo 200-Serie ohne Luftfilter komplett	62
63024311	10972511	Schutzabdeckung Schmidt Swingo 200-Serie Partikelfilter	77
63024198	10972753	Bremssattel Schmidt Swingo 200-Serie Hinterachse links/	61
63026291	10978613	Verkleidung Schmidt Swingo 200-Serie Kühler hinten	122
63024309	10987881	Hitzeschutz Schmidt Swingo 200-Serie Abgasrohr Abgasanlage	76
63024310	10987907	Hitzeschutz Schmidt Swingo 200-Serie Endrohr Abgasanlage	76
63024312	10987916	Anbauteile Schmidt Swingo 200-Serie Partikelfilter Abgasanlage	77
63022127	10996158	Halter Schmidt Swingo 200-Serie Abdeckung Saugschlauch	30
63026255	11000855	Grundrahmen Schmidt Swingo 200-Serie Frontbesen	117
63026220	11001113	Belüftungsfilter Schmidt Swingo 200-Serie Rahmen mit Sieb	112
63024334	11012977	Display Schmidt Swingo 200-Serie Konsole Kabinendach	80
63022023	11022136	Radgabel Schmidt Swingo 200-Serie Laufrolle Saugmund	24
63022024	11022145	Radgabel Schmidt Swingo 200-Serie Laufrolle Saugmund	24
63034020	11024562	Fahrpedal Schmidt Cleango 400/500	171
63024010	11029086	Filter Schmidt Swingo 200-Serie Kraftstoffsystem VM-Motori	41
63034207	11029086	Filter Schmidt Cleango 400/500 Kraftstoffsystem VM-Motori	196
63024238	11029102	Kraftstofffilter Schmidt Swingo 200-Serie komplett Fahrmotor VM-	66
63024169	11029111	Wassersensor Schmidt Swingo 200-Serie Kraftstofffilter	57
63024269	11029148	Temperatursensor Schmidt Swingo 200-Serie Ladeluft	71
63026317	11029166	Temperaturgeber Schmidt Swingo 200-Serie Partikelfilter	125
63026314	11032900	Schutzgitter Schmidt Swingo 200-Serie Sichtscheibe Kabine	125
63024208	11034258	Bremszylinder Schmidt Swingo 200-Serie Bremspedal	62
63024136	11043934	Hydrauliköltank Schmidt Swingo 200-Serie	53

Alle Preise zzgl. MwSt, Verpackung und Fracht. Bestellhotline: +49 (0) 6659 / 9862 0 | Allgemeine Geschäftsbedingungen: www.paulwiegand.de/agb
Dieser Katalog ersetzt alle vorherigen Kataloge und Preislisten. Druckfehler und Irrtum vorbehalten.

Vergleichsnummernliste

Artikelnummer	Vergleichsnummer	Beschreibung	Seite
63026074	11051791	Parallelarm Schmidt Swingo 200-Serie Scheibenwischer	91
63024107	11056224	Luftfilter Schmidt Swingo 200-Serie Kabine	49
63026248	11056493	Abdeckung Schmidt Swingo 200-Serie Gehäuse Abblendlicht	115
63024158	11057848	Joystick Schmidt Swingo 200-Serie Bedieneinheit Tür 5V	56
63024314	11058179	Hydraulikrohr Schmidt Swingo 200-Serie Anbausatz	77
63024318	11067114	Verteiler Schmidt Swingo 200-Serie Anbausatz Bremszylinder	78
63034171	11070636	Motor Schmidt Cleango 400/500 komplett Fahrmotor VM	191
63036324	11076729	Verkleidung Schmidt Cleango 400/500 Kotflügel hinten rechts	241
63036339	11076738	Verschalung Schmidt Cleango 400/500 hinten mitte	243
63034157	11076925	Kombikühler Schmidt Cleango 400/500 EURO5	189
63036205	11079432	Verschalung Schmidt Cleango 400/500 vorn rechts	229
63024317	11081134	Druckschalter Schmidt Swingo 200-Serie Anbausatz	77
63034063	11081250	Fahrpedal Schmidt Cleango 400/500 Kabine	177
63026486	11081704	Türgriff Schmidt Swingo 200-Serie Kabinentür links/rechts	148
63026244	11082874	Frontscheibe Schmidt Swingo 200-Serie oben	115
63026323	11083748	Bremssattel Schmidt Swingo 200-Serie 2x40 hinten links	126
63026322	11087307	Bremssattel Schmidt Swingo 200-Serie 2x40 hinten rechts	126
63024106	11093719	Luftfilter Schmidt Swingo 200-Serie Kabine	48
63026249	11095076	Scheinwerfer HB3 Schmidt Swingo 200-Serie Abdeckblech	116
63026250	11095110	Begrenzungsleuchte Schmidt Swingo 200-Serie vorn 12V/24V	116
63024100	11095218	Kippschalter Schmidt Swingo 200-Serie Blinkleuchte	48
63024283	11095307	Scheinwerfer Schmidt Swingo 200-Serie Fernlicht FF H7 + LM	73
63024281	11095370	Kippschalter Schmidt Swingo 200-Serie Heizung	72
63024284	11095398	Arbeitsscheinwerfer Schmidt Swingo 200-Serie MODUL 70 H3	73
63024097	11095423	Kippschalter Schmidt Swingo 200-Serie Lenkungskonsole	47
63024098	11095441	Kippschalter Schmidt Swingo 200-Serie Lenkungskonsole (2-1-0)	47
63024099	11095441	Kippschalter Schmidt Swingo 200-Serie Wasseranlage (2-1-0)	47
63022118	11097779	Aufnahme Schmidt Swingo 200-Serie Hydraulikmotor Sprühdüse	29
63022147	11097804	Haltebügel Schmidt Swingo 200-Serie Sprühdüse Konsole	33
63024313	11107385	Hydraulikschlauch Schmidt Swingo 200-Serie Anbausatz	77
63024316	11108311	Bremsschlauch Schmidt Swingo 200-Serie Anbausatz	77
63022025	11108320	Halteblech Schmidt Swingo 200-Serie Laufrad Saugmund	24
63026247	11118051	Abdeckblech Schmidt Swingo 200-Serie Gehäuse Abblendlicht	116
63026245	11119817	Fahrscheinwerfer Schmidt Swingo 200-Serie links RHD	115
63024159	11122545	Bedieneinheit Schmidt Swingo 200-Serie komplett Tür rechts	56
63026246	11124767	Gehäuse Schmidt Swingo 200-Serie Abdeckblech links	115
63022146	11125695	Saugmund Schmidt Swingo 200-Serie komplett	33
63022021	11126765	Montagesatz Schmidt Swingo 200-Serie Laufrad Saugmund	24
63026254	11127309	Halterung Schmidt Swingo 200-Serie Rückspiegel	116
63026252	11127390	Kehrspiegel Schmidt Swingo 200-Serie komplett	116
63024320	11129398	Bremsflüssigkeitsbehälter Schmidt Swingo 200-Serie Anbausatz	78
63024315	11130386	Hydraulikschlauch Schmidt Swingo 200-Serie Anbausatz	77
63024280	11130439	Kabelbaum Schmidt Swingo 200-Serie Heizung Außenspiegel	72
63026194	11130457	Rückspiegel Schmidt Swingo 200-Serie komplett beheizt	137
63026229	11130518	Anbausatz Schmidt Swingo 200-Serie Bremszylinder	113
63036357	11134408	Verschalung Schmidt Cleango 400/500 Kabine rechts	246
63036126	11134417	Verkleidung Schmidt Cleango 400/500 Kabine links	215
63036233	11134435	Verkleidung Schmidt Cleango 400/500 Scheinwerfer vorn links	226

PAUL WIEGAND®

Vergleichsnummernliste

Artikelnummer	Vergleichsnummer	Beschreibung	Seite
63036232	11134685	Träger Schmidt Cleango 400/500 Scheinwerfer vorn links	226
63036127	11135149	Trittbrett Schmidt Cleango 400/500	215
63026397	11138832	Scheibe Schmidt Swingo 200-Serie Kabinenboden links	136
63026313	11138841	Sichtscheibe Schmidt Swingo 200-Serie Kabine Kehrwerk	125
63034135	11142765	Platine Schmidt Cleango 400/500 mit Drehschalter 7-fach	186
63026362	11146173	Schmutzwassertank Schmidt Swingo 200-Serie rechts bis	131
63026437	11146182	Wassertank Schmidt Swingo 200-Serie Sprühwasseranlage	141
63024192	11150087	Drehknopf Schmidt Swingo 200-Serie Potentiometer	60
63024195	11150103	Kappe Schmidt Swingo 200-Serie Drehknopf schwarz	61
63024194	11150112	Kappe Schmidt Swingo 200-Serie Drehknopf rot	60
63024193	11150149	Kappe Schmidt Swingo 200-Serie Drehknopf grau	60
63036107	11152593	Sicherungsring Schmidt Cleango 400/500 Differential	212
63036108	11152628	Zahnkranz Schmidt Cleango 400/500 Differential	212
63036109	11152655	Träger Schmidt Cleango 400/500 Zahnrad	212
63036110	11152717	Sicherungsblech Schmidt Cleango 400/500 Differential	213
63036098	11152744	Träger Schmidt Cleango 400/500 Radnabe Planetenrad	211
63036101	11152753	Sicherungsring innen Schmidt Cleango 400/500 Differential DIN	213
63036111	11152780	Bolzen Schmidt Cleango 400/500 Differential Zahnrad	213
63036112	11152806	Kegelrad Schmidt Cleango 400/500 Differential	213
63036102	11152833	Nadellager Schmidt Cleango 400/500 Differential	214
63036097	11152842	Radnabe Schmidt Cleango 400/500	210
63036208	11154207	Radbremse Schmidt Cleango 400/500 Antriebsachse links	229
63036209	11154243	Radbremse Schmidt Cleango 400/500 Antriebsachse rechts	229
63036211	11154305	Sechskantschraube Schmidt Cleango 400/500 Radbremse	230
63032092	11159872	Aufnahme Schmidt Cleango 400/500 Vorbaubesen	161
63026268	11163590	Gelenkkopf Schmidt Swingo 200-Serie mit Bolzen GIXSW 16	118
63024299	11164303	Doppelzahnradpumpe Schmidt Swingo 200-Serie	75
63036326	11166864	Halter Schmidt Cleango 400/500 Kompressor Klimaanlage	242
63036356	11171199	Lagerflansch Schmidt Cleango 400/500 Achswelle Abluftgitter	246
63036360	11171475	Verbindungsstange Schmidt Cleango 400/500 Anhebung	246
63036361	11171616	Umlenkhebel Schmidt Cleango 400/500 Anhebung Laubsieb	247
63036355	11172447	Achswelle Schmidt Cleango 400/500 Abluftgitter Kehrgutbehälter	246
63036204	11174392	Wassertank Schmidt Cleango 400/500 hinten rechts	229
63024285	11179048	Scheinwerfer Schmidt Swingo 200-Serie Abdeckblech	73
63034189	11179388	Kühlwasserschlauch Schmidt Cleango 400/500 Kühlsystem	194
63024161	11189509	Drucktaster Schmidt Swingo 200-Serie Bedieneinheit P9 gelb	56
63024162	11189527	Drucktaster Schmidt Swingo 200-Serie Bedieneinheit P9	56
63024160	11189590	Drucktaster Schmidt Swingo 200-Serie mit LED Bedieneinheit	56
63034151	11189607	LED Schmidt Cleango 400/500 Mittelkonsole Kabine grün	189
63026378	11198063	Keilriemen Schmidt Swingo 200-Serie Kombikühler SPAX	133
63024191	11200602	Platine Schmidt Swingo 200-Serie mit 2 Drehschalter	60
63024190	11200639	Platine Schmidt Swingo 200-Serie mit 3 Drehschalter	60
63024189	11200666	Platine Schmidt Swingo 200-Serie mit 4 Drehschalter	60
63036096	11202192	Schutzblech Schmidt Cleango 400/500 rechts	210
63032077	11204957	Saugrohr Schmidt Cleango 400/500 komplett Stahl "Standard"	160
63032078	11204966	Saugrohr Schmidt Cleango 400/500 gummiert "Option"	160
63034117	11214312	Partikelfilter Schmidt Cleango 400/500 Abgasanlage	184
63036370	11214848	Hydraulikanlage Schmidt Cleango 400/500 Entleerung Kippen	248

Alle Preise zzgl. MwSt, Verpackung und Fracht. Bestellhotline: +49 (0) 6659 / 9862 0 | Allgemeine Geschäftsbedingungen: www.paulwiegand.de/agb
Dieser Katalog ersetzt alle vorherigen Kataloge und Preislisten. Druckfehler und Irrtum vorbehalten.

Vergleichsnummernliste

Artikelnummer	Vergleichsnummer	Beschreibung	Seite
63036329	11221652	Gittereinsatz Schmidt Cleango 400/500 Gebläse	242
63034206	11227157	Proportionalmagnet Schmidt Cleango 400/500	196
63034080	11227237	Schaltmagnet Schmidt Cleango 400/500 Fahrmotor 24V	179
63034205	11227282	Schaltmagnet Schmidt Cleango 400/500	196
63026235	11230526	Lüfter Schmidt Swingo 200-Serie mit Nabe D: 522 bis 09-2011	114
63022112	11231428	Gleitplatte Schmidt Swingo 200-Serie Saugmund	28
63022114	11232463	Saugmund Schmidt Swingo 200-Serie	28
63026235	11233729	Lüfter Schmidt Swingo 200-Serie mit Nabe D: 522 bis 09-2011	114
63024117	11240178	Lenkstockschalter Schmidt Swingo 200-Serie	50
63024167	11240187	Lenkstockschalter Schmidt Swingo 200-Serie Blinkleuchte	57
63024188	11240212	Lenkstockschalter Schmidt Swingo 200-Serie	60
63024273	11252565	Kombikühler Schmidt Swingo 200-Serie Ölkühler Fahrmotor	71
63034198	11271704	Magnetspule Schmidt Cleango 400/500 Wegemagnetventil 24V	195
63034126	11273267	Hitzeschutz Schmidt Cleango 400/500 Abgasrohr	185
63024264	11285110	Reparatursatz Schmidt Swingo 200-Serie Kolben Bremssattel	70
63034101	11303822	Hydraulikmotor OMP250 Schmidt Cleango 400/500	182
63022130	11310921	Frontgummi Schmidt Swingo 200-Serie Saugmund	31
63022132	11310949	Klemmleiste Schmidt Swingo 200-Serie Saugmund l: 755 b: 30 s:	31
63022149	11314730	Tellerbesen Schmidt Swingo 200-Serie 480/750 Kunststoff	33
63026379	11325452	Keilriemenscheibe Schmidt Swingo 200-Serie Kombikühler 2-	133
63036305	11359282	Gummiplatte Schmidt Cleango 400/500 l: 155 b: 40 h: 8	239
63024306	11402877	Abgasrohr Schmidt Swingo 200-Serie Turbolader EURO5	76
63024288	11436831	Filter Schmidt Swingo 200-Serie inklusive Gehäuse Hydraulikfilter	73
63024330	11436831	Saugfilter Schmidt Swingo 200-Serie inklusive Rücklauffilter	79
63024171	11439730	Filterelement Schmidt Swingo 200-Serie Hydraulikfilter RK 010	57
63034180	11451001	Lichtmaschine Schmidt Cleango 400/500 VM 24V 110A	193
63026305	11459147	Zwischenstück Schmidt Swingo 200-Serie Federbein	124
63026304	11459165	Feder Schmidt Swingo 200-Serie Federbein Vorderachse	123
63026306	11459183	Gummipuffer Schmidt Swingo 200-Serie Federbein	124
63036094	11467281	Radnabe Schmidt Cleango 400/500	210
63024250	11478206	Nachrüstsatz Schmidt Swingo 200-Serie Wasserpumpe	68
63034102	11490914	Hydraulikmotor Schmidt Cleango 400/500 Kombikühler	182
63036236	11499602	Kombikühler Schmidt Cleango 400/500 Antriebsmotor	228
63022139	11549559	Gleitplatte Schmidt Swingo 200-Serie Saugmund vorn	32
63022135	11549899	Gleitplatte Schmidt Swingo 200-Serie Saugmund	31
63026398	11549997	Hydrauliköltank Schmidt Swingo 200-Serie Hydraulikanlage	136
63034075	11551974	Endschalter Schmidt Cleango 400/500 mit Verschraubung	178
63034010	11551983	Grenztaster Schmidt Cleango 400/500 Kehrgutbehälter hinten	169
63022145	11552982	Tellerbesen Schmidt Swingo 200-Serie Kehraggregat links/	33
63022148	11572531	Besenteller Schmidt Swingo 200-Serie mit Gummiprofil D: 510	33
63022017	11589499	Hydraulikzylinder Schmidt Swingo 200-Serie Federung Fahrwerk	23
63024276	11589514	Hydraulikzylinder Schmidt Swingo 200-Serie Federung Fahrwerk	72
63022016	11589658	Hydraulikzylinder Schmidt Swingo 200-Serie Federung Fahrwerk	23
63024176	11589685	Hydraulikzylinder Schmidt Swingo 200-Serie Federung Fahrwerk	58
63034037	11756389	Luftfilter Schmidt Cleango 400/500 l: 275 b: 160 h: 34	173
63024228	11776884	Steuergerät Schmidt Swingo 200-Serie ECU MKII	65
63016000	11797601	Hinterachse Schmidt Swingo 150 ohne Kupplung	11
63026319	11844971	Ausgleichbehälter Schmidt Swingo 200-Serie Kühler	125

Vergleichsnummernliste

Artikelnummer	Vergleichsnummer	Beschreibung	Seite
63026263	11853728	Dichtung Schmidt Swingo 200-Serie Deckel Kehrgutbehälter	118
63026426	11913780	Verriegelungsplatte Schmidt Swingo 200-Serie Kabinentür	140
63026368	12032846	Druckspeicher Schmidt Swingo 200-Serie Hinterachse 20bar	132
63032125	12173104	Aufnahmeplatte Schmidt Cleango 400/500 Hydraulikmotor	166
63024316	12328322	Bremsschlauch Schmidt Swingo 200-Serie Anbausatz	77
63026212	12328331	Bremsschlauch Schmidt Swingo 200-Serie M10x1 l: 440	110
63800066	15041065	Passfeder Schmidt Normteile DIN 6885 10x8x25	261
63022095	15080011	Düsenhalter Schmidt Swingo 200-Serie 3/8"x1/4"	21
63800097	15080012	Kontermutter Schmidt Normteile DIN 439 Messing 3/8"	251
63024144	15081036	Hydraulikrohr Schmidt Swingo 200-Serie 12mm	54
63024145	15081047	Distanzhülse Schmidt Swingo 200-Serie D: 12 l: 48 s: 1.5	54
63022043	15090019	Gleitplatte Schmidt Swingo 200-Serie Saugschacht Kunststoff	13
63022040	15090051	Gleitkufe Schmidt Swingo 200-Serie Saugschacht hinten	13
63022041	15090052	Gleitkufe Schmidt Swingo 200-Serie Saugschacht seitlich	13
63022054	15090085	Sechskanthutmutter Schmidt Swingo 200-Serie M6	15
63022039	15090128	Saugschlauch Schmidt Swingo 200-Serie d: 205 l: 1350	13
63022046	15090139	Gummiklappe Schmidt Swingo 200-Serie Saugmund verstärkt	14
63022056	15100074	Schraube Schmidt Swingo 200-Serie Drehgelenk Saugschacht	15
63022093	15110034	Unterlegscheibe Schmidt Swingo 200-Serie Besenarm M8	20
63022094	15110215	Bolzen Schmidt Swingo 200-Serie Besenarm D: 14 d: 7 l: 50	20
63022075	15110287	Gelenkkopf Schmidt Swingo 200-Serie Hubvorrichtung Besenarm	18
63026335	17010255	Halterung Schmidt Swingo 200-Serie Kraftstofftank oben	128
63026337	17010267	Seitenschutz Schmidt Swingo 200-Serie Kraftstofftank	128
63026328	17011140	Fahrpedal Schmidt Swingo 200-Serie Kabine	127
63026338	17019040	Flansch Schmidt Swingo 200-Serie Kraftstoffleitung	128
63026336	17019045	Klemmbügel Schmidt Swingo 200-Serie Halter Kraftstofftank	128
63024070	17022280	Hydraulikschlauch Schmidt Swingo 200-Serie rechts	36
63024069	17022281	Hydraulikschlauch Schmidt Swingo 200-Serie	36
63024071	17022282	Hydraulikschlauch Schmidt Swingo 200-Serie links	36
63026327	17023287	Halterung Schmidt Swingo 200-Serie	127
63026289	17036131	Distanzring Schmidt Swingo 200-Serie Gebläse s: 3	120
63026187	17036210	Haken Schmidt Swingo 200-Serie Deckel Kehrgutbehälter	98
63026177	17036314	Bundbolzen Schmidt Swingo 200-Serie D: 30 l: 102	97
63026290	17036394	Haltescheibe Schmidt Swingo 200-Serie Gebläserad	120
63026282	17036396	Abdeckung Schmidt Swingo 200-Serie Drehzahlsensor	121
63022039	17036435	Saugschlauch Schmidt Swingo 200-Serie d: 205 l: 1350	13
63026281	17036602	Gebläse Schmidt Swingo 200-Serie komplett Aluminium	120
63026185	17036618	Montageplatte Schmidt Swingo 200-Serie Motor	98
63026160	17037038	Dichtung Schmidt Swingo 200-Serie Wassertank Schauglas oben	95
63026080	17037072	Dichtung Schmidt Swingo 200-Serie Wassertank Ablass	92
63022089	17038014	Konsole Schmidt Swingo 200-Serie Motor Besenarm	20
63022078	17038016	Besenschnellwechselsystem Schmidt Swingo 200-Serie	18
63022083	17038017	Besenhalter Schmidt Swingo 200-Serie Besenarm links	19
63022084	17038018	Besenhalter Schmidt Swingo 200-Serie Besenarm rechts	19
63022068	17038021	Gelenkkopf Schmidt Swingo 200-Serie Hydraulikzylinder	17
63022087	17038035	Halteblech Schmidt Swingo 200-Serie Gasfeder Besenarm	19
63022088	17038036	Halteblech Schmidt Swingo 200-Serie Gasfeder Besenarm	20
63022079	17038044	Distanzstück Schmidt Swingo 200-Serie Besenarm	18

Alle Preise zzgl. MwSt, Verpackung und Fracht. Bestellhotline: +49 (0) 6659 / 9862 0 | Allgemeine Geschäftsbedingungen: www.paulwiegand.de/agb
Dieser Katalog ersetzt alle vorherigen Kataloge und Preislisten. Druckfehler und Irrtum vorbehalten.

Vergleichsnummernliste

Artikelnummer	Vergleichsnummer	Beschreibung	Seite
63022077	17038049	Sicherungssplint Schmidt Swingo 200-Serie mit Kette	18
63022071	17038050	Aufnahme Schmidt Swingo 200-Serie Hydraulikzylinder	17
63022073	17038053	Besenarm Schmidt Swingo 200-Serie vorn links	18
63022074	17038054	Besenarm Schmidt Swingo 200-Serie vorn rechts	18
63022092	17038055	Distanzring Schmidt Swingo 200-Serie Besenarm	20
63022057	17039011	Hubarm Schmidt Swingo 200-Serie Saugmund	15
63022059	17039013	Halter Schmidt Swingo 200-Serie Hydraulikzylinder	16
63022055	17039032	Distanzring Schmidt Swingo 200-Serie Saugmund M12	15
63022122	17039035	Distanzring Schmidt Swingo 200-Serie Saugmund	29
63022045	17039050	Gummiklappe Schmidt Swingo 200-Serie Saugmund	13
63022052	17039052	Halteband Schmidt Swingo 200-Serie Gummiplatte Saugmund	15
63022053	17039061	Scharnier Schmidt Swingo 200-Serie Saugmund 50/1,2x25x735	15
63022050	17039091	Halterung Schmidt Swingo 200-Serie Saugmund Gummiplatte	14
63026339	19018069	Adapter Schmidt Swingo 200-Serie Flansch Kraftstofftank	128
63022076	19060365	Hydraulikzylinder Schmidt Swingo 200-Serie Hubvorrichtung	18
63022072	19110156	Sicherungsscheibe Schmidt Swingo 200-Serie Gelenkkopf	17
63024137	20602213	Riemenscheibe Schmidt Swingo 200-Serie Kurbelwelle VM-	53
63024138	20602214	Riemenscheibe Schmidt Swingo 200-Serie Wasserpumpe VM-	53
63024328	21300111	Verbindungsmuffe Schmidt Swingo 200-Serie Ansaugkrümmer	79
63024241	21302613G	Kühlwasserschlauch Schmidt Swingo 200-Serie Wärmetauscher	67
63024240	21302692G	Kühlwasserschlauch Schmidt Swingo 200-Serie Wärmetauscher	67
63024243	21760118	Sechskantschraube Schmidt Swingo 200-Serie Lagerschale VM-	67
63022049	29039033	Hydraulikzylinder Schmidt Swingo 200-Serie HE25/12 Klappe	14
63022047	29039137	Bolzen Schmidt Swingo 200-Serie Aufhängung Saugmund	14
63024238	35312036F	Kraftstofffilter Schmidt Swingo 200-Serie komplett Fahrmotor VM-	66
63024244	41780021	Verschraubung Schmidt Swingo 200-Serie Turbolader VM-	67
63024245	45962003A	Temperaturgeber Schmidt Swingo 200-Serie Zylinderkopf	67
63024246	45962031F	Kühlwassersensor Schmidt Swingo 200-Serie Zylinderkopf VM-	68
63022058	90103002	Hydraulikzylinder Schmidt Swingo 200-Serie HE30/25 Saugmund	16
63022069	90204002	Hydraulikzylinder Schmidt Swingo 200-Serie HE40/30	17
63800087	97000012	Gelenkkopf Schmidt Normteile M12 d: 12 l: 70	250
63022082	97000016	Gelenkkopf Schmidt Swingo 200-Serie Besenarm M18x1,5	19
63800092	97000025	Gelenkkopf Schmidt Normteile DIN 648 G10 d: 10 l: 57	250
63022070	97091415	Buchse Schmidt Swingo 200-Serie Hydraulikzylinder	17
63026176	97093830	Bundbuchse Schmidt Swingo 200-Serie D: 46/30 h: 30	97
63800098	97500304	Überwurfmutter Schmidt Normteile 3/8"	251
63022096	97500318	Filter Schmidt Swingo 200-Serie Sprühdüse Wasseranlage	21
63022091	97500358	Sprühdüse Schmidt Swingo 200-Serie Besenarm Kunststoff	20
63026275	97500504	Gummi-Metall-Puffer Schmidt Swingo 200-Serie Lagerung	119
63026329	97500866	Pedalgummi Schmidt Swingo 200-Serie Fahrpedal	127
63026010	97500951	Gummi-Metall-Puffer Schmidt Swingo 200-Serie Kabine l: 84mm	81
63022060	97501189	Schraubklemme Schmidt Swingo 200-Serie M4 Messing	16
63022090	97501654	Kugelhahn Schmidt Swingo 200-Serie Besenarm außen/innen d:	20
63032042	97501654	Kugelhahn Schmidt Cleango 400/500 Wasserbefüllung	149
63026178	97502245	Lüfterrad Schmidt Swingo 200-Serie Gebläse D: 560	97
63022080	97502260	Deckplatte Schmidt Swingo 200-Serie Rohrschelle Besenarm	19
63026214	97502297	Fahrersitz Schmidt Swingo 200-Serie ohne Kopfstütze	111
63024214	97502298	Umrüstsatz Schmidt Swingo 200-Serie Bremskraftverstärker	63

PAUL WIEGAND®

Vergleichsnummernliste

Artikelnummer	Vergleichsnummer	Beschreibung	Seite
63026172	97502453	Abdichtung Schmidt Swingo 200-Serie Verkleidung Ventilator	96
63022085	97502592	Gasfeder Schmidt Swingo 200-Serie Besenarm M10 l: 300 Hub:	19
63800096	97502802	Schlauchleitung Schmidt Normteile PPU D: 8 d: 6 weiß	251
63800093	97502821	Einschraubkupplung Schmidt Normteile T-Stück 2x8mm 1xG1/4	251
63800099	97502822	Schwenkverschraubung Schmidt Normteile 8x1 1/4"	251
63024053	97503131	Filterelement Schmidt Swingo 200-Serie Hauptfilter Luftfilter	34
63024054	97503132	Feinfilter Schmidt Swingo 200-Serie Sicherheitselement	34
63026087	97515500	Nadellager Schmidt Swingo 200-Serie Hinterachse NK40/20 D:	93
63026093	97515514	Distanzscheibe Schmidt Swingo 200-Serie Hinterachse D: 115 d:	94
63026094	97515515	Ausgleichsscheibe Schmidt Swingo 200-Serie Hinterachse D:	94
63800046	97515517	Kontermutter Schmidt Normteile	258
63026169	97515518	Kontermutter Schmidt Swingo 200-Serie Achse vorn/hinten	96
63026100	97515519	Druckscheibe Schmidt Swingo 200-Serie Hinterachse	99
63026090	97515542	Nadellager Schmidt Swingo 200-Serie Hinterachse NK42/20 D:	93
63800042	97515543	Sprengring Schmidt Normteile DIN 99101 d: 47.8 b: 2.3 s: 1.5	257
63026092	97515546	Dichtring Schmidt Swingo 200-Serie Hinterachse	94
63026091	97515547	Dichtring Schmidt Swingo 200-Serie Hinterachse	93
63026097	97515548	Wellendichtring Schmidt Swingo 200-Serie Hinterachse DIN 3760	94
63026095	97515549	Kegelrollenlager Schmidt Swingo 200-Serie Hinterachse	94
63026089	97515550	Dichtring Schmidt Swingo 200-Serie Hinterachse D: 65 d: 46 b:	93
63026168	97515553	Wellendichtring Schmidt Swingo 200-Serie Achse vorn/hinten	96
63800044	97515560	O-Ring Schmidt Normteile d: 220 s: 2,8	258
63026099	97515562	Kugellager Schmidt Swingo 200-Serie Hinterachse innen	95
63026098	97515563	Kugellager Schmidt Swingo 200-Serie Hinterachse außen	94
63800045	97515564	O-Ring Schmidt Normteile d: 35 s: 1,5	258
63026088	97515576	Wellendichtring Schmidt Swingo 200-Serie Hinterachse D: 52 d:	93
63026167	97515583	Kegelrollenlager Schmidt Swingo 200-Serie Achse vorn/hinten	96
63026101	97515586	Kegelrollenlager Schmidt Swingo 200-Serie Hinterachse	99
63026165	97515596	Bremsscheibe Schmidt Swingo 200-Serie Bremsanlage vorn/	95
63800043	97515615	Sprengring Schmidt Normteile DIN 99101 d: 52.6 b: 2.3 s: 1.5	257
63800047	97515622	O-Ring Schmidt Normteile 2,5x125	258
63024061	97518548	Magnetspule Schmidt Swingo 200-Serie Steuerblock	35
63026166	97519501	Bremsklotzsatz Schmidt Swingo 200-Serie Satz (2 Stk.)	96
63024321	97521519	Kontaktschalter Schmidt Swingo 200-Serie Thermostat	78
63026161	97551009	Luftfilter Schmidt Swingo 200-Serie Kabinenheizung l: 465 b: 135	95
63022061	97580050	Zugfeder Schmidt Swingo 200-Serie Haken Saugmund D: 12.5 l:	16
63800083	97600117	Adapter Schmidt Normteile 3/4"	250
63022067	97600182	Winkelverschraubung Schmidt Swingo 200-Serie 3/4" L/P90	14
63800100	97600341	Einschraubverschraubung Schmidt Normteile DIN 3901	264
63026180	97600554	Tauchpumpe Schmidt Swingo 200-Serie Grundplatte Wassertank	97
63024073	97600569	Hydraulikmotor OMP200 Schmidt Swingo 200-Serie Besenarm	36
63024091	97600750	Hydraulikmotor Schmidt Swingo 200-Serie Antrieb	39
63024068	97601417	Filterelement Schmidt Swingo 200-Serie Saugfilter	37
63800084	97601549	Kontermutter Schmidt Normteile 3/4"	250
63026002	97601586	Hydraulikmotor Schmidt Swingo 200-Serie Fahrantrieb	81
63026079	97702284	Potentiometer Schmidt Swingo 200-Serie Fahrpedal	92
63024221	97702297	Sensor Schmidt Swingo 200-Serie Füllstandsanzeige	64
63024179	97702330	Batterietrennschalter Schmidt Swingo 200-Serie	58

Alle Preise zzgl. MwSt, Verpackung und Fracht. Bestellhotline: +49 (0) 6659 / 9862 0 | Allgemeine Geschäftsbedingungen: www.paulwiegand.de/agb
Dieser Katalog ersetzt alle vorherigen Kataloge und Preislisten. Druckfehler und Irrtum vorbehalten.

Vergleichsnummernliste

Artikelnummer	Vergleichsnummer	Beschreibung	Seite
63024222	97702573	Stecker Schmidt Swingo 200-Serie Blinkleuchte hinten	64
63024224	97702574	Sicherungsstift Schmidt Swingo 200-Serie Stecker	64
63024223	97702575	Dichtung Schmidt Swingo 200-Serie Stecker Anschlusskabel	64
63026175	97702632	Lampenhalter Schmidt Swingo 200-Serie Beleuchtung hinten	97
63026081	97702633	Dichtung Schmidt Swingo 200-Serie Rückleuchte	92
63026276	97702641	Scheinwerfer Schmidt Swingo 200-Serie vorn links	120
63026274	97702642	Scheinwerfer Schmidt Swingo 200-Serie vorn rechts	119
63024055	97702709	Wasserpumpe Schmidt Swingo 200-Serie Sprühwasseranlage	34
63024119	97702713	Verstellpumpe Schmidt Swingo 200-Serie inklusive	50
63026077	97702735	Stellmotor Schmidt Swingo 200-Serie Fahrantrieb	91
63024225	97710608	Stiftkontakt Schmidt Swingo 200-Serie Stecker Anschlusskabel	65
63024143	98005200	Gewindeeinsatz Schmidt Swingo 200-Serie M6	54
63800064	98014040	Sicherungsring aussen Schmidt Normteile DIN 471 40x1,75	261
63022042	98030080	Schelle Schmidt Swingo 200-Serie Saugschlauch 213-226	13
63022062	98093003	Bolzen Schmidt Swingo 200-Serie Haken Saugmund D: 10 l:	16
63800085	98112200	Stopmutter Schmidt Normteile 5/16" BSW	250
63022081	98250900	Sicherungsblech Schmidt Swingo 200-Serie Besenarm M18	19
63800023	98640616	Sechskantschraube Schmidt Normteile DIN 933 M6x16	255
63800088	98900904	Kontermutter Schmidt Normteile DIN 439 M18x1,5x9	250
63800089	98900909	Kontermutter Schmidt Normteile M24x1,5	250
63022048	98900927	Unterlegscheibe Schmidt Swingo 200-Serie Saugmund 8,4 x 30 x	14
63024232	105085596	Niveaugeber Schmidt Swingo 200-Serie Kraftstofftank EURO4 l:	66
63800064	183140040	Sicherungsring aussen Schmidt Normteile DIN 471 40x1,75	261
63024152	183460619	Steuerplatine Schmidt Swingo 200-Serie	55
63800100	183530124	Einschraubverschraubung Schmidt Normteile DIN 3901	264
63024303	183530144	Einschraubverschraubung Schmidt Swingo 200-Serie	76
63800078	183900001	Gummipuffer Schmidt Normteile 25x30	262
63024057	306491000	Anschlussstück Schmidt Swingo 200-Serie Wasserpumpe 1/2	34
63024056	306541004	Anschlussstück Schmidt Swingo 200-Serie Wasserpumpe	34
63034008	408200822	Hydraulikzylinder Schmidt Cleango 400/500 Hubvorrichtung	168
63034148	408201020	Hydraulikzylinder Schmidt Cleango 400/500 Lenkung	188
63034149	408201030	Hydraulikzylinder Schmidt Cleango 400/500 Lenkung	188
63032090	411200101	Laufrad Schmidt Cleango 400/500 komplett Saugmund	150
63036215	431600050	Türverriegelung Schmidt Cleango 400/500 Wartungsklappe	211
63034003	443100050	Filter Schmidt Cleango 400/500 Wasseranlage	168
63034118	457200001	Tankdeckel Schmidt Cleango 400/500 mit Schraubstutzen	184
63036032	504000080	Lüfterrad Schmidt Cleango 400/500 Gebläse	197
63032085	513008381	Radgabel Schmidt Cleango 400/500 Laufrad Saugmund	150
63032043	516000991	Schwinge Schmidt Cleango 400/500 Kehraggregat oben	149
63036306	541000890	Seitenverkleidung Schmidt Cleango 400/500 hinten rechts	239
63036307	541000900	Seitenverkleidung Schmidt Cleango 400/500 hinten links	239
63036308	541000930	Stoßstange Schmidt Cleango 400/500 vorn	239
63036033	564000750	Gebläsegehäuse Schmidt Cleango 400/500 Gebläse	197
63032062	574000440	Haltebügel Schmidt Cleango 400/500 Hydraulikzylinder	149
63032003	610005900	Flansch Schmidt Cleango 400/500 oben	150
63032007	610005910	Flansch Schmidt Cleango 400/500 unten	150
63032086	621002920	Bolzen Schmidt Cleango 400/500 Radgabel Laufrad	151
63032039	622200790	Bundbuchse Schmidt Cleango 400/500 Besenarm D: 36/30 d: 20	149

PAUL WIEGAND®

Vergleichsnummernliste

Artikelnummer	Vergleichsnummer	Beschreibung	Seite
63036036	622500400	Distanzstück Schmidt Cleango 400/500 Wartungsklappe	197
63032038	633002190	Sicherungsstift Schmidt Cleango 400/500 Kette	149
63036314	647300360	Frontscheibe Schmidt Cleango 400/500 Kabine	240
63036039	672000030	Stehbolzen Schmidt Cleango 400/500 Radnabe	198
63034004	889900960	Dichtsatz Schmidt Cleango 400/500 Hydraulikzylinder	168
63032087	921070002	Dichtring Schmidt Cleango 400/500 Abdeckung Radgabel	151
63034156	924054259	Kühlwasserschlauch Schmidt Cleango 400/500 Fahrmotor l:	189
63036216	924054269	Wasserschlauch Schmidt Cleango 400/500 Fahrmotor D: 62 d:	211
63036034	925014203	Gegenmutter Schmidt Cleango 400/500 Wassertank 1 1/4"	197
63022090	925029101	Kugelhahn Schmidt Swingo 200-Serie Besenarm außen/innen d:	20
63036353	925047302	Schlauchtülle Schmidt Cleango 400/500 Polypropylen (PP) IG 5/4	245
63034006	926018032	Druckspeicher Schmidt Cleango 400/500 Bremsanlage	168
63032005	927084600	Gelenkstück Schmidt Cleango 400/500 Sprühdüse 1/4"	150
63032040	927084601	Flachstrahldüse Schmidt Cleango 400/500 Wasseranlage	149
63032041	927084602	Filter Schmidt Cleango 400/500 Flachstrahldüse	149
63036038	928035047	Felge Schmidt Cleango 400/500 Fahrgestell 5.5-15	197
63034010	928056275	Grenztaster Schmidt Cleango 400/500 Kehrgutbehälter hinten	169
63034009	928057101	Druckregler Schmidt Cleango 400/500 Bremsanlage 1/8	169
63034016	928080001	Steuerplatine Schmidt Cleango 400/500	169
63034158	928089018	Leistungsrelais Schmidt Cleango 400/500 24V 90A	190
63032088	929050050	Laufrad Schmidt Cleango 400/500 ohne Anbauteile	151
63032089	931009003	Lager Schmidt Cleango 400/500 Radgabel Saugmund	151
63800020	961013001	Sechskantschraube Schmidt Normteile DIN 933 M8x20 8.8	254
63032010	965007100	Gelenkkopf Schmidt Cleango 400/500 M22x1,5 RH	150
63034005	965022002	Schauglas Schmidt Cleango 400/500 Füllstandsanzeige	168
63036040	965058030	Verschluss Schmidt Cleango 400/500 Kabinenheizung	198
63034119	965070306	Deckel Schmidt Cleango 400/500 Füllstandsanzeige	184
63036049	967075110	Stirnrad Schmidt Cleango 400/500 Differential	204
63036348	967075113	Sicherungsring Schmidt Cleango 400/500 Trommelbremse DIN	245
63036347	967075114	Sicherungsblech Schmidt Cleango 400/500 Achskörper außen	245
63036041	967075115	Anlaufscheibe Schmidt Cleango 400/500	198
63036050	967075116	Nadellager Schmidt Cleango 400/500 Achse	204
63036008	967075120	O-Ring Schmidt Cleango 400/500 Achse	203
63036037	967075121	Bolzen Schmidt Cleango 400/500 Achse	203
63036208	1110763002	Radbremse Schmidt Cleango 400/500 Antriebsachse links	229
63036209	1110763102	Radbremse Schmidt Cleango 400/500 Antriebsachse rechts	229
63014000	1204060136	Dichtsatz Schmidt Swingo 150 Hydraulikmotor OMP 200	10
63034169	1204060136	Dichtsatz Schmidt Cleango 400/500 Hydraulikmotor	191
63022138	1215012078	Distanzstück Schmidt Swingo 200-Serie Besenarm Tellerbesen	32
63026105	1215041066	Dichtung Schmidt Swingo 200-Serie Deckel Kehrgutbehälter	99
63026032	1215047065	Klappe Schmidt Swingo 200-Serie Kabine , Saugschlauch	85
63022095	1215080011	Düsenhalter Schmidt Swingo 200-Serie 3/8"x1/4"	21
63026164	1215081031	Zwischenflansch Schmidt Swingo 200-Serie Hydraulikmotor	107
63024144	1215081036	Hydraulikrohr Schmidt Swingo 200-Serie 12mm	54
63022043	1215090019	Gleitplatte Schmidt Swingo 200-Serie Saugschacht Kunststoff	13
63022054	1215090085	Sechskanthutmutter Schmidt Swingo 200-Serie M6	15
63022046	1215090139	Gummiklappe Schmidt Swingo 200-Serie Saugmund verstärkt	14
63022056	1215100074	Schraube Schmidt Swingo 200-Serie Drehgelenk Saugschacht	15

Alle Preise zzgl. MwSt, Verpackung und Fracht. Bestellhotline: +49 (0) 6659 / 9862 0 | Allgemeine Geschäftsbedingungen: www.paulwiegand.de/agb
Dieser Katalog ersetzt alle vorherigen Kataloge und Preislisten. Druckfehler und Irrtum vorbehalten.

Vergleichsnummernliste

Artikelnummer	Vergleichsnummer	Beschreibung	Seite
63022117	1215100082	Distanzscheibe Schmidt Swingo 200-Serie Saugmund	29
63022093	1215110034	Unterlegscheibe Schmidt Swingo 200-Serie Besenarm M8	20
63022013	1215110192	Aufnahme Schmidt Swingo 200-Serie Flansch Tellerbesen 482 X	23
63022094	1215110215	Bolzen Schmidt Swingo 200-Serie Besenarm D: 14 d: 7 l: 50	20
63022075	1215110287	Gelenkkopf Schmidt Swingo 200-Serie Hubvorrichtung Besenarm	18
63026472	1217010004	Frontaufnahme Schmidt Swingo 200-Serie Fahrwerk	146
63022101	1217010193	Stutzen Schmidt Swingo 200-Serie Kehrgutbehälter	27
63022125	1217010351	Schutzabdeckung Schmidt Swingo 200-Serie Fahrmotor Konsole	30
63022126	1217010353	Klemmleiste Schmidt Swingo 200-Serie Schutzabdeckung	30
63026008	1217011050	Konsole Schmidt Swingo 200-Serie Kabinenbefestigung	82
63026006	1217011053	Lager Schmidt Swingo 200-Serie Kabinenbefestigung vorn	82
63026005	1217011054	Lager Schmidt Swingo 200-Serie Kabinenbefestigung vorn	81
63026063	1217011058	Halterung Schmidt Swingo 200-Serie Wischerblatt	89
63026049	1217011079	Befestigungsplatte Schmidt Swingo 200-Serie Spiegelhalter	88
63026054	1217011080	Befestigungsplatte Schmidt Swingo 200-Serie Rückspiegel	88
63026365	1217011093	Halteplatte Schmidt Swingo 200-Serie Seitenverkleidung	132
63026036	1217011094	Halterung Schmidt Swingo 200-Serie Kabine rechts innen	86
63022142	1217011131	Halterung Schmidt Swingo 200-Serie Wischermotor	32
63026064	1217011131	Halterung Schmidt Swingo 200-Serie Wischermotor	90
63026065	1217011134	Wischerspindel Schmidt Swingo 200-Serie komplett Parallelarm	90
63026066	1217011135	Parallelarm Schmidt Swingo 200-Serie mit Dichtung	90
63026037	1217011136	Blinddeckel Schmidt Swingo 200-Serie Kabine vorn	86
63026038	1217011137	Dichtung Schmidt Swingo 200-Serie Blindkappe Kabine vorn	86
63026041	1217011185	Halter Schmidt Swingo 200-Serie Kabine Mittelkonsole	86
63026414	1217011220	Halterung Schmidt Swingo 200-Serie Bedieneinheit Handhebel	138
63026122	1217011351	Frontscheibe Schmidt Swingo 200-Serie oben	102
63026351	1217011352	Frontscheibe Schmidt Swingo 200-Serie Kabine unten l: 1200 h:	130
63026479	1217011372	Dichtung Schmidt Swingo 200-Serie Blinkleuchte Kabine seitlich	147
63016009	1217012006	Verkleidung Schmidt Swingo 150 komplett hinten rechts	12
63016010	1217012007	Verkleidung Schmidt Swingo 150 komplett hinten links	12
63026226	1217012017	Seitenverkleidung Schmidt Swingo 200-Serie hinten links	112
63026256	1217012018	Seitenverkleidung Schmidt Swingo 200-Serie hinten rechts	117
63016011	1217012019	Stoßstange Schmidt Swingo 150 komplett hinten	12
63026128	1217012020	Stoßstange Schmidt Swingo 200-Serie hinten	103
63026123	1217012021	Anfahrschutz Schmidt Swingo 200-Serie hinten links	102
63026130	1217012022	Anfahrschutz Schmidt Swingo 200-Serie hinten rechts	103
63026230	1217012025	Seitenverkleidung Schmidt Swingo 200-Serie hinten links weiß	113
63026170	1217012026	Seitenverkleidung Schmidt Swingo 200-Serie hinten rechts	96
63026120	1217012040	Scharnier Schmidt Swingo 200-Serie Verkleidung Beleuchtung	101
63026424	1217012041	Halteblech Schmidt Swingo 200-Serie Scharnier	140
63026425	1217012042	Grundplatte Schmidt Swingo 200-Serie Seitenverkleidung	140
63026429	1217012044	Gelenkhebel Schmidt Swingo 200-Serie Scharnier	140
63026430	1217012045	Gelenkhebel Schmidt Swingo 200-Serie Scharnier	140
63026363	1217012047	Seitenverkleidung Schmidt Swingo 200-Serie Ventilator vorn links	131
63026278	1217012048	Seitenverkleidung Schmidt Swingo 200-Serie Ventilator vorn	120
63026279	1217012050	Wartungstür Schmidt Swingo 200-Serie Verkleidung	120
63026413	1217012085	Halteblech Schmidt Swingo 200-Serie Seitenschutz	138
63026039	1217012091	Scharnier Schmidt Swingo 200-Serie Handschuhfach Kabine	86

PAUL WIEGAND®

Vergleichsnummernliste

Artikelnummer	Vergleichsnummer	Beschreibung	Seite
63026060	1217012115	Spiegelhalter Schmidt Swingo 200-Serie Spiegelarm	89
63026174	1217013014	Felge Schmidt Swingo 200-Serie Fahrgestell 6Jx14	96
63026135	1217013019	Bolzen Schmidt Swingo 200-Serie Aufnahme Vorderachse	104
63026136	1217013022	Bundbolzen Schmidt Swingo 200-Serie Aufnahme	104
63026353	1217013044	Bundbuchse Schmidt Swingo 200-Serie Hydraulikzylinder	130
63026139	1217013057	Distanzring Schmidt Swingo 200-Serie Zylinder Fahrwerk	104
63026354	1217014007	Halterung Schmidt Swingo 200-Serie Hydraulikzylinder Fahrwerk	130
63026392	1217014013	Achsstrebe Schmidt Swingo 200-Serie mit Silentblock	135
63026356	1217014022	Bundbuchse Schmidt Swingo 200-Serie Hydraulikzylinder	131
63026243	1217014028	Bundbolzen Schmidt Swingo 200-Serie Aufnahme Hinterachse	115
63024121	1217015088	Hauptbremszylinder Schmidt Swingo 200-Serie ohne Servo	51
63024326	1217017018	Gestänge Schmidt Swingo 200-Serie Drehzahlregulierung	79
63024326	1217017050	Gestänge Schmidt Swingo 200-Serie Drehzahlregulierung	79
63026228	1217019042	Dichtung Schmidt Swingo 200-Serie Füllstandsanzeige	113
63026315	1217019043	Halter Schmidt Swingo 200-Serie Kraftstofftank unten	125
63026237	1217019047	Gummipuffer Schmidt Swingo 200-Serie Hydrauliköltank	114
63024019	1217019051	Adapterdeckel Schmidt Swingo 200-Serie Füllstandsanzeige	42
63026312	1217019055	Kraftstofftank Schmidt Swingo 200-Serie	124
63024207	1217020002	Filtergehäuse Schmidt Swingo 200-Serie komplett Luftfilter VM-	62
63026215	1217022031	Dichtung Schmidt Swingo 200-Serie Hydrauliköltank	111
63024022	1217022055	Hydrauliköltank Schmidt Swingo 200-Serie	42
63024213	1217022056	Dichtung Schmidt Swingo 200-Serie Belüftungsfilter	63
63024332	1217022220	Hydraulikleitung Schmidt Swingo 200-Serie Hydraulikanlage	79
63024248	1217022230	Hydraulikschlauch Schmidt Swingo 200-Serie 2SC-DN10x1225	68
63024004	1217022241	Hydraulikleitung Schmidt Swingo 200-Serie Handpumpe	40
63024070	1217022280	Hydraulikschlauch Schmidt Swingo 200-Serie rechts	36
63024069	1217022281	Hydraulikschlauch Schmidt Swingo 200-Serie	36
63024071	1217022282	Hydraulikschlauch Schmidt Swingo 200-Serie links	36
63024257	1217022290	Hydraulikschlauch Schmidt Swingo 200-Serie 2SC-DN10x720	69
63024258	1217022291	Hydraulikschlauch Schmidt Swingo 200-Serie 2SC-DN12x670	69
63026386	1217022362	Bremsleitung Schmidt Swingo 200-Serie Vorderachse rechts	134
63026264	1217023141	Abdeckung Schmidt Swingo 200-Serie Batteriekasten	118
63026265	1217023142	Deckel Schmidt Swingo 200-Serie Abdeckung Batteriekasten	118
63024030	1217023175	Sensor Schmidt Swingo 200-Serie Vorderachse Baugruppe	43
63024114	1217023226	Bedienpult Schmidt Swingo 200-Serie Kabine MOTOMETER 8-	50
63024203	1217023279	Arbeitsscheinwerfer Schmidt Swingo 200-Serie Saugmund	62
63024118	1217023286	Dichtring Schmidt Swingo 200-Serie Lampenfassung	50
63024123	1217023701	Platine Schmidt Swingo 200-Serie Lenkung	51
63024252	1217023706	Steuerplatine Schmidt Swingo 200-Serie Fahrzeugelektronik	66
63024253	1217023707	Steuerplatine Schmidt Swingo 200-Serie Fahrzeugelektronik	68
63024295	1217023714	Platine Schmidt Swingo 200-Serie Steuerung	74
63024096	1217023718	Steuergerät Schmidt Swingo 200-Serie Multifunction ECU	47
63024039	1217023850	Potentiometer Schmidt Swingo 200-Serie Baugruppe	44
63024150	1217023851	Potentiometer Schmidt Swingo 200-Serie Besensteuerung	55
63026308	1217036012	Luftleitkanal Schmidt Swingo 200-Serie Kehrgutbehälter	124
63026191	1217036065	Prallblech Schmidt Swingo 200-Serie Deckel Kehrgutbehälter	108
63026185	1217036066	Montageplatte Schmidt Swingo 200-Serie Motor	98
63026223	1217036092	Verschleißblech Schmidt Swingo 200-Serie Kehrgutbehälter	112

Alle Preise zzgl. MwSt, Verpackung und Fracht. Bestellhotline: +49 (0) 6659 / 9862 0 | Allgemeine Geschäftsbedingungen: www.paulwiegand.de/agb
Dieser Katalog ersetzt alle vorherigen Kataloge und Preislisten. Druckfehler und Irrtum vorbehalten.

Vergleichsnummernliste

Artikelnummer	Vergleichsnummer	Beschreibung	Seite
63026284	1217036098	Wartungsdeckel Schmidt Swingo 200-Serie Gebläse	121
63026286	1217036100	Dichtrahmen Schmidt Swingo 200-Serie Wartungsdeckel	121
63026439	1217036108	Luftleitkanal Schmidt Swingo 200-Serie Kehrgutbehälter	142
63026298	1217036117	Stütze Schmidt Swingo 200-Serie Verkleidung Gebläse rechts	123
63026289	1217036131	Distanzring Schmidt Swingo 200-Serie Gebläse s: 3	120
63026187	1217036210	Haken Schmidt Swingo 200-Serie Deckel Kehrgutbehälter	98
63026158	1217036211	Abluftgitter Schmidt Swingo 200-Serie komplett Deckel	95
63026441	1217036226	Leitblech Schmidt Swingo 200-Serie Luftleitkanal	142
63026113	1217036249	Scharnier Schmidt Swingo 200-Serie Ventilatorverkleidung	100
63026442	1217036270	Rückschlagventil Schmidt Swingo 200-Serie komplett	142
63026387	1217036271	Haltebügel Schmidt Swingo 200-Serie Rückschlagventil	135
63026333	1217036274	Dichtung Schmidt Swingo 200-Serie Rückschlagventil	127
63026177	1217036314	Bundbolzen Schmidt Swingo 200-Serie D: 30 l: 102	97
63026232	1217036391	Bolzen Schmidt Swingo 200-Serie Deckel Kehrgutbehälter	113
63026290	1217036394	Haltescheibe Schmidt Swingo 200-Serie Gebläserad	120
63026282	1217036396	Abdeckung Schmidt Swingo 200-Serie Drehzahlsensor	121
63026189	1217036411	Konus Schmidt Swingo 200-Serie Gebläse	107
63026440	1217036415	Gittereinsatz Schmidt Swingo 200-Serie Luftleitkanal	142
63022039	1217036435	Saugschlauch Schmidt Swingo 200-Serie d: 205 l: 1350	13
63022137	1217036515	Ansaugrohr Schmidt Swingo 200-Serie Kehrgutbehälter	32
63026266	1217036596	Buchse Schmidt Swingo 200-Serie Hubzylinder Kehrgutbehälter	118
63026267	1217036599	Buchse Schmidt Swingo 200-Serie Hubzylinder Kehrgutbehälter	118
63026281	1217036602	Gebläse Schmidt Swingo 200-Serie komplett Aluminium	120
63026283	1217036616	Gebläsegehäuse Schmidt Swingo 200-Serie Gebläse	121
63026285	1217036924	Dichtung Schmidt Swingo 200-Serie Lufteinlass Gebläse	121
63026190	1217036925	Dichtung Schmidt Swingo 200-Serie Deckel Gebläse	107
63026221	1217036935	Dichtband Schmidt Swingo 200-Serie Saugrohr Kehrgutbehälter	112
63026374	1217036936	Dichtung Schmidt Swingo 200-Serie Saugrohr Kehrgutbehälter	133
63026377	1217036938	Abdichtung Schmidt Swingo 200-Serie Abdeckung	133
63026259	1217036939	Gummiklappe Schmidt Swingo 200-Serie Kehrgutbehälter	117
63026381	1217036940	Dichtung Schmidt Swingo 200-Serie Abdeckung	134
63026073	1217036943	Schaumstoffpolster Schmidt Swingo 200-Serie Klappe	91
63026287	1217036948	Dichtung Schmidt Swingo 200-Serie 80x30x3 NP	121
63026318	1217036953	Gummiklappe Schmidt Swingo 200-Serie Abluftgitter	125
63026332	1217037033	Flansch Schmidt Swingo 200-Serie Klappe	127
63026447	1217037037	Klemmplatte Schmidt Swingo 200-Serie Dichtung	143
63026160	1217037038	Dichtung Schmidt Swingo 200-Serie Wassertank Schauglas oben	95
63026111	1217037047	Kugelhahn Schmidt Swingo 200-Serie Saugrohr d: 7 3/4"	100
63026309	1217037055	Schmutzwassertank Schmidt Swingo 200-Serie rechts	124
63026210	1217037057	Klemmplatte Schmidt Swingo 200-Serie Wassertank	110
63026331	1217037059	Montageplatte Schmidt Swingo 200-Serie Wasserpumpe	127
63026391	1217037061	Dichtring Schmidt Swingo 200-Serie Verschluss	135
63036227	1217037061	Dichtring Schmidt Cleango 400/500 Verschluss	223
63026209	1217037068	Klappe Schmidt Swingo 200-Serie Wassertank Wasserpumpe	110
63026080	1217037072	Dichtung Schmidt Swingo 200-Serie Wassertank Ablass	92
63026330	1217037074	Verbindungsstange Schmidt Swingo 200-Serie	127
63022026	1217037077	Adapter Schmidt Swingo 200-Serie Bowdenzug Wasserpumpe	25
63026238	1217037078	Halteplatte Schmidt Swingo 200-Serie Hebel Wassertank	114

PAUL WIEGAND®

Vergleichsnummernliste

Artikelnummer	Vergleichsnummer	Beschreibung	Seite
63026118	1217037083	Befestigungsclip Schmidt Swingo 200-Serie Deckel	101
63026110	1217037084	Schlauchtülle Schmidt Swingo 200-Serie Saugrohr 3-fach "Y"-	100
63036228	1217037085	Gegenhalter Schmidt Cleango 400/500 Verschluss	223
63026371	1217037089	Filtersieb Schmidt Swingo 200-Serie Einlaufstutzen	132
63026162	1217037092	Dichtung Schmidt Swingo 200-Serie Abdeckung Tauchpumpe	95
63026394	1217037093	Befestigungsplatte Schmidt Swingo 200-Serie Geber	135
63026421	1217037099	Gewinderohr Schmidt Swingo 200-Serie l: 76 3/4" BSP	139
63024197	1217037108	Wasserpumpe Schmidt Swingo 200-Serie Sprühwasseranlage	61
63026366	1217037119	Verschlussdeckel Schmidt Swingo 200-Serie Schmutzwassertank	132
63026367	1217037122	Scharnier Schmidt Swingo 200-Serie Verschlussdeckel	132
63026446	1217037127	Scharnierbolzen Schmidt Swingo 200-Serie Scharnier	143
63026445	1217037128	Halterung Schmidt Swingo 200-Serie Verschluss Tankdeckel	143
63026300	1217037155	Wassertank Schmidt Swingo 200-Serie Sprühwasseranlage	123
63026301	1217037157	Dichtung Schmidt Swingo 200-Serie Einfüllstutzen Wassertank D:	123
63022150	1217038000	Besenarm Schmidt Swingo 200-Serie komplett Baugruppe	33
63022013	1217038015	Aufnahme Schmidt Swingo 200-Serie Flansch Tellerbesen 482 X	23
63022078	1217038016	Besenschnellwechselsystem Schmidt Swingo 200-Serie	18
63022083	1217038017	Besenhalter Schmidt Swingo 200-Serie Besenarm links	19
63022121	1217038020	Schwenkzylinder Schmidt Swingo 200-Serie Besenarm	29
63022079	1217038044	Distanzstück Schmidt Swingo 200-Serie Besenarm	18
63022077	1217038049	Sicherungssplint Schmidt Swingo 200-Serie mit Kette	18
63022071	1217038050	Aufnahme Schmidt Swingo 200-Serie Hydraulikzylinder	17
63022074	1217038054	Besenarm Schmidt Swingo 200-Serie vorn rechts	18
63022092	1217038055	Distanzring Schmidt Swingo 200-Serie Besenarm	20
63022129	1217038202	Besenarm Schmidt Swingo 200-Serie Wildkrautbürste	30
63024201	1217038226	Hydraulikzylinder Schmidt Swingo 200-Serie Besenarm	61
63024183	1217038232	Hydraulikzylinder Schmidt Swingo 200-Serie Verstelleinrichtung	59
63022134	1217039002	Saugmund Schmidt Swingo 200-Serie mit Laufrolle Baugruppe	31
63022113	1217039006	Saugmund Schmidt Swingo 200-Serie Gleitkufe	28
63026010	1217039009	Gummi-Metall-Puffer Schmidt Swingo 200-Serie Kabine l: 84mm	81
63026034	1217039010	Halter Schmidt Swingo 200-Serie Transportsicherung Seilzug	85
63022057	1217039011	Hubarm Schmidt Swingo 200-Serie Saugmund	15
63022059	1217039013	Halter Schmidt Swingo 200-Serie Hydraulikzylinder	16
63022034	1217039021	Halter Schmidt Swingo 200-Serie Laufrad Saugmund	26
63022055	1217039032	Distanzring Schmidt Swingo 200-Serie Saugmund M12	15
63022045	1217039050	Gummiklappe Schmidt Swingo 200-Serie Saugmund	13
63026028	1217039058	Halterung Schmidt Swingo 200-Serie Kabine Kabel	85
63022053	1217039061	Scharnier Schmidt Swingo 200-Serie Saugmund 50/1,2x25x735	15
63022031	1217039083	Saugmund Schmidt Swingo 200-Serie Ausführung "Rollen"	25
63022027	1217039090	Gummiklappe Schmidt Swingo 200-Serie Saugmund 90° Shore	25
63022033	1217039095	Klemmleiste Schmidt Swingo 200-Serie Saugmund	26
63022134	1217039107	Saugmund Schmidt Swingo 200-Serie mit Laufrolle Baugruppe	31
63026452	1217045002	Halter Schmidt Swingo 200-Serie Unterlegkeil	143
63016007	1217045017	Warnmarkierung Schmidt Swingo 150 Verkleidung GB hinten rot/	11
63800061	1217045018	Warnmarkierung Schmidt Normteile rot/weiß	260
63026107	1217047011	Klappenwelle Schmidt Swingo 200-Serie Klappe Saugrohr	100
63026316	1217047111	Verriegelung Schmidt Swingo 200-Serie Heckabsaugung	125
63026372	1217047125	Anschlussstück Schmidt Swingo 200-Serie Handsaugschlauch	133

Alle Preise zzgl. MwSt, Verpackung und Fracht. Bestellhotline: +49 (0) 6659 / 9862 0 | Allgemeine Geschäftsbedingungen: www.paulwiegand.de/agb
Dieser Katalog ersetzt alle vorherigen Kataloge und Preislisten. Druckfehler und Irrtum vorbehalten.

Vergleichsnummernliste

Artikelnummer	Vergleichsnummer	Beschreibung	Seite
63026380	1217047158	Dichtring Schmidt Swingo 200-Serie Anschlussstück	134
63026383	1217047159	Anschlussflansch Schmidt Swingo 200-Serie Handsaugschlauch	134
63026408	1217047162	Verschlussdeckel Schmidt Swingo 200-Serie Anschlussflansch	137
63026385	1217047164	Dichtung Schmidt Swingo 200-Serie Anschlussflansch	134
63026411	1217047165	Dichtung Schmidt Swingo 200-Serie Verschlussdeckel	138
63026409	1217047166	Scharnierbolzen Schmidt Swingo 200-Serie Verschlussdeckel	138
63026384	1217047170	Distanzstück Schmidt Swingo 200-Serie Anschlussflansch	134
63026410	1217047176	Halteplatte Schmidt Swingo 200-Serie Dichtung Verschlussdeckel	138
63026084	1219015271	Abdeckung Schmidt Swingo 200-Serie Motor	92
63026082	1219015272	Verkleidung Schmidt Swingo 200-Serie Deckel	92
63026083	1219015280	Verkleidungsplatte Schmidt Swingo 200-Serie Kehrgutbehälter	92
63026085	1219015292	Deckel Schmidt Swingo 200-Serie	93
63024249	1219060362	Hydraulikzylinder Schmidt Swingo 200-Serie doppelwirkend	68
63026467	1219100022	Buchse Schmidt Swingo 200-Serie Gummi-Metall-Buchse	146
63026117	1219100058	Silentgummi Schmidt Swingo 200-Serie Achsstrebe Hinterachse	101
63022072	1219110156	Sicherungsscheibe Schmidt Swingo 200-Serie Gelenkkopf	17
63026046	1229011394	Distanzscheibe Schmidt Swingo 200-Serie Sicherheitsgurt	87
63026048	1229011519	Dichtung Schmidt Swingo 200-Serie Spiegelhalter Kabinentür	87
63026137	1229013110	Bundbuchse Schmidt Swingo 200-Serie Aufnahme Vorderachse	104
63022047	1229039137	Bolzen Schmidt Swingo 200-Serie Aufhängung Saugmund	14
63022119	1250039157	Distanzplatte Schmidt Swingo 200-Serie Laufrad Saugschacht	29
63026449	1261711133	Kabine Schmidt Swingo 200-Serie komplett verglast	143
63800017	1270410005	Stiftkontakt Schmidt Normteile 0,75-1,5 mm²	254
63800018	1270410022	Steckergehäuse Schmidt Normteile 2-polig	254
63800016	1270410024	Steckergehäuse Schmidt Normteile 2-polig	254
63034060	1270615202	Potentiometer Schmidt Cleango 400/500 Drehzahl Zusatzbesen	176
63024175	1290203009	Hydraulikzylinder Schmidt Swingo 200-Serie Deckel	58
63022049	1290203010	Hydraulikzylinder Schmidt Swingo 200-Serie HE25/12 Klappe	14
63022017	1290206004	Hydraulikzylinder Schmidt Swingo 200-Serie Federung Fahrwerk	23
63022015	1290206006	Hydraulikzylinder Schmidt Swingo 200-Serie Federung Fahrwerk	23
63022017	1290206007	Hydraulikzylinder Schmidt Swingo 200-Serie Federung Fahrwerk	23
63022016	1290206008	Hydraulikzylinder Schmidt Swingo 200-Serie Federung Fahrwerk	23
63024277	1290206008	Hydraulikzylinder Schmidt Swingo 200-Serie Federung Fahrwerk	72
63022015	1290206009	Hydraulikzylinder Schmidt Swingo 200-Serie Federung Fahrwerk	23
63024142	1290207005	Hydraulikzylinder Schmidt Swingo 200-Serie Kehrgutbehälter	53
63800087	1297000012	Gelenkkopf Schmidt Normteile M12 d: 12 l: 70	250
63022082	1297000016	Gelenkkopf Schmidt Swingo 200-Serie Besenarm M18x1,5	19
63026117	1297000130	Silentgummi Schmidt Swingo 200-Serie Achsstrebe Hinterachse	101
63026007	1297000131	Buchse Schmidt Swingo 200-Serie Kabinenlager Gummi-	82
63026138	1297000148	Lagerbuchse Schmidt Swingo 200-Serie Aufnahme Vorderachse	104
63026355	1297000149	Buchse Schmidt Swingo 200-Serie Halterung Hydraulikzylinder	131
63026106	1297091020	Gleitlagerbuchse Schmidt Swingo 200-Serie Saugrohr D: 12 d:	99
63026176	1297093830	Bundbuchse Schmidt Swingo 200-Serie D: 46/30 h: 30	97
63026175	1297102632	Lampenhalter Schmidt Swingo 200-Serie Beleuchtung hinten	97
63026058	1297500061	Frontspiegel Schmidt Swingo 200-Serie Kabine	89
63026059	1297500062	Spiegelarm Schmidt Swingo 200-Serie Frontspiegel	89
63026108	1297500079	Bedieneinheit Schmidt Swingo 200-Serie Hebel Wasserablass	100
63022000	1297500223	Tellerbesen Schmidt Swingo 200-Serie Flachdraht D: 750 d:	21

PAUL WIEGAND®

Vergleichsnummernliste

Artikelnummer	Vergleichsnummer	Beschreibung	Seite
63026415	1297500244	Einstellplatte Schmidt Swingo 200-Serie Handhebel	138
63800098	1297500304	Überwurfmutter Schmidt Normteile 3/8"	251
63022091	1297500358	Sprühdüse Schmidt Swingo 200-Serie Besenarm Kunststoff	20
63022014	1297500358	Sprühdüse Schmidt Swingo 200-Serie Tellerbesen Messing	26
63026395	1297500477	Winkelverschraubung Schmidt Swingo 200-Serie	136
63026450	1297500502	Rückspiegel Schmidt Swingo 200-Serie	143
63026275	1297500504	Gummi-Metall-Puffer Schmidt Swingo 200-Serie Lagerung	119
63026466	1297500556	Hauptbremszylinder Schmidt Swingo 200-Serie Bremsanlage	145
63026464	1297500629	Türgriff Schmidt Swingo 200-Serie Kabinentür links	145
63026465	1297500630	Türgriff Schmidt Swingo 200-Serie Kabinentür rechts	145
63026010	1297500951	Gummi-Metall-Puffer Schmidt Swingo 200-Serie Kabine l: 84mm	81
63026043	1297501158	Sicherheitsgurt Schmidt Swingo 200-Serie komplett Fahrersitz 3-	87
63026299	1297501404	Spannhülse Schmidt Swingo 200-Serie Lüfterrad Gebläse 1210	123
63026055	1297501639	Filter Schmidt Swingo 200-Serie Wassertank 1/2"	88
63024293	1297501651	Schlauchanschluss 90° Schmidt Swingo 200-Serie 3/4" BSP	74
63032042	1297501654	Kugelhahn Schmidt Cleango 400/500 Wasserbefüllung	149
63026231	1297501667	Schlauchstutzen Schmidt Swingo 200-Serie Wassertank 3/4	113
63800094	1297501785	Kugellager Schmidt Normteile 33013	263
63026156	1297501881	Trockner Schmidt Swingo 200-Serie Klimaanlage	107
63026155	1297501885	O-Ring Schmidt Swingo 200-Serie Klimaanlage 3/4"	106
63800080	1297501886	O-Ring Schmidt Normteile	263
63026157	1297501927	Druckschalter Schmidt Swingo 200-Serie Trockner Klimaanlage	107
63026450	1297501996	Rückspiegel Schmidt Swingo 200-Serie	143
63026021	1297502029	Arretierung Schmidt Swingo 200-Serie Seitenscheibe	84
63026109	1297502045	Handhebel Schmidt Swingo 200-Serie Klappe Saugrohr	98
63026040	1297502112	Verschluss Schmidt Swingo 200-Serie	86
63026131	1297502162	Verriegelung Schmidt Swingo 200-Serie Deckel Kehrgutbehälter	103
63026051	1297502173	Rückspiegel Schmidt Swingo 200-Serie ohne Arm Kabine links/	88
63026453	1297502241	Unterlegkeil Schmidt Swingo 200-Serie	144
63026403	1297502242	Filtergehäuse Schmidt Swingo 200-Serie Luftfilter Fahrmotor	137
63026178	1297502245	Lüfterrad Schmidt Swingo 200-Serie Gebläse D: 560	97
63024216	1297502246	Bremskraftverstärker Schmidt Swingo 200-Serie	63
63026277	1297502247	Hauptbremszylinder Schmidt Swingo 200-Serie Bremsanlage	120
63024212	1297502248	Bremsflüssigkeitsbehälter Schmidt Swingo 200-Serie	63
63022080	1297502260	Deckplatte Schmidt Swingo 200-Serie Rohrschelle Besenarm	19
63026461	1297502264	Lenksäule Schmidt Swingo 200-Serie einstellbar	145
63024121	1297502266	Hauptbremszylinder Schmidt Swingo 200-Serie ohne Servo	51
63024147	1297502281	Wasserkühler Schmidt Swingo 200-Serie Kühlsystem Motor	54
63024020	1297502282	Ölkühler Schmidt Swingo 200-Serie	42
63026121	1297502287	Ausgleichbehälter Schmidt Swingo 200-Serie Kühlsystem	102
63026258	1297502288	Behälterdeckel Schmidt Swingo 200-Serie Ausgleichbehälter	117
63026214	1297502297	Fahrersitz Schmidt Swingo 200-Serie ohne Kopfstütze	111
63026062	1297502306	Wischerarm Schmidt Swingo 200-Serie Frontscheibe l: 750	91
63026061	1297502307	Wischerblatt Schmidt Swingo 200-Serie Scheibenwischer l:	89
63026216	1297502322	Kopfstütze Schmidt Swingo 200-Serie Fahrersitz	111
63026047	1297502350	Rückspiegel Schmidt Swingo 200-Serie mit Arm komplett	87
63024218	1297502365	Sekundärfilterelement Schmidt Swingo 200-Serie Luftfilter	64
63024217	1297502366	Luftfilter Schmidt Swingo 200-Serie Hauptfilter	63

Alle Preise zzgl. MwSt, Verpackung und Fracht. Bestellhotline: +49 (0) 6659 / 9862 0 | Allgemeine Geschäftsbedingungen: www.paulwiegand.de/agb
Dieser Katalog ersetzt alle vorherigen Kataloge und Preislisten. Druckfehler und Irrtum vorbehalten.

Vergleichsnummernliste

Artikelnummer	Vergleichsnummer	Beschreibung	Seite
63026027	1297502378	Flaschenhalter Schmidt Swingo 200-Serie Kabine	84
63026000	1297502380	Bowdenzug Schmidt Swingo 200-Serie Tauchpumpe Ablass l:	81
63026132	1297502381	Verriegelung Schmidt Swingo 200-Serie Heckklappe	103
63022144	1297502390	Kabel Schmidt Swingo 200-Serie Transportsicherung	32
63026463	1297502396	Abdeckkappe Schmidt Swingo 200-Serie Radbolzen M18	145
63026045	1297502399	Sicherheitsgurt Schmidt Swingo 200-Serie 2-Punkt Fahrersitz	87
63026057	1297502433	Dichtung Schmidt Swingo 200-Serie Kehrgutbehälter Deckel	89
63022106	1297502453	Kantenschutzprofil Schmidt Swingo 200-Serie Saugstutzen mit	27
63026172	1297502453	Abdichtung Schmidt Swingo 200-Serie Verkleidung Ventilator	96
63026474	1297502471	Dichtprofil Schmidt Swingo 200-Serie Anschlussstück	146
63026145	1297502491	Motorlagerung Schmidt Swingo 200-Serie Gummi-Metall 55°	105
63026326	1297502496	Schwingungsdämpfer Schmidt Swingo 200-Serie Ventilator	126
63026119	1297502500	Abdeckung Schmidt Swingo 200-Serie Kehrgutbehälter	101
63026009	1297502501	Gummilager Schmidt Swingo 200-Serie Kabinenlager hinten	82
63024002	1297502510	Zugseil Schmidt Swingo 200-Serie Klappe Saugschacht	39
63024016	1297502512	Zugseil Schmidt Swingo 200-Serie Klappe Saugschacht	41
63024296	1297502801	Anschlussnippel Schmidt Swingo 200-Serie Wasserpumpe	75
63800096	1297502802	Schlauchleitung Schmidt Normteile PPU D: 8 d: 6 weiß	251
63800001	1297502802	Pneumatikschlauch Schmidt Normteile DIN 74324 Polyamid-Pro	251
63800093	1297502821	Einschraubkupplung Schmidt Normteile T-Stück 2x8mm 1xG1/4	251
63800099	1297502822	Schwenkverschraubung Schmidt Normteile 8x1 1/4"	251
63026405	1297502828	Handgriff Schmidt Swingo 200-Serie Reinigungslanze	137
63026475	1297502833	Flachstrahldüse Schmidt Swingo 200-Serie Reinigungslanze	147
63024255	1297502834	Hochdruckwasserpumpe Schmidt Swingo 200-Serie	69
63026115	1297503003	Tankdeckel Schmidt Swingo 200-Serie Kraftstofftank	101
63026052	1297503053	Spiegelhalter Schmidt Swingo 200-Serie Rückspiegel beheizt	88
63022143	1297503057	Verriegelungsbolzen Schmidt Swingo 200-Serie Besenarm	32
63026311	1297503058	Gasfeder Schmidt Swingo 200-Serie Halterung Rundumleuchte	124
63026262	1297503087	Ausgleichbehälter Schmidt Swingo 200-Serie Kühlsystem	118
63026261	1297503088	Deckel Schmidt Swingo 200-Serie Ausgleichbehälter	117
63026072	1297503105	Kupplung Schmidt Swingo 200-Serie Antrieb VM-Motori	91
63024270	1297503129	Filtergehäuse Schmidt Swingo 200-Serie Luftfilter VM-Motori	71
63026129	1297503130	Haube Schmidt Swingo 200-Serie Filtergehäuse Zyklonfilter	103
63026404	1297503130	Vorfilter Schmidt Swingo 200-Serie mit Abscheider Luftfilter	137
63024053	1297503131	Filterelement Schmidt Swingo 200-Serie Hauptfilter Luftfilter	34
63024054	1297503132	Feinfilter Schmidt Swingo 200-Serie Sicherheitselement	34
63024132	1297503155	Dichtsatz Schmidt Swingo 200-Serie Hydraulikzylinder Fahrwerk	52
63024151	1297506408	Drehknopf Schmidt Swingo 200-Serie Potentiometer	55
63026050	1297510272	Spiegelglas Schmidt Swingo 200-Serie Rückspiegel unbeheizt	88
63026087	1297515500	Nadellager Schmidt Swingo 200-Serie Hinterachse NK40/20 D:	93
63026093	1297515514	Distanzscheibe Schmidt Swingo 200-Serie Hinterachse D: 115 d:	94
63026094	1297515515	Ausgleichsscheibe Schmidt Swingo 200-Serie Hinterachse D:	94
63800046	1297515517	Kontermutter Schmidt Normteile	258
63026169	1297515518	Kontermutter Schmidt Swingo 200-Serie Achse vorn/hinten	96
63026320	1297515523	Mitnehmer Schmidt Swingo 200-Serie Radnabe Antriebsachse	126
63026204	1297515524	Deckel Schmidt Swingo 200-Serie Achsschenkel	109
63026197	1297515528	Zentrierung Schmidt Swingo 200-Serie Radnabe	108
63026485	1297515529	Einstellmodul Schmidt Swingo 200-Serie Achsschenkelbolzen	148

Vergleichsnummernliste

Artikelnummer	Vergleichsnummer	Beschreibung	Seite
63026483	1297515530	Dichtring Schmidt Swingo 200-Serie Achsschenkel oben	148
63026199	1297515532	Distanzscheibe Schmidt Swingo 200-Serie Differential D: 100 d:	109
63026205	1297515533	Distanzscheibe Schmidt Swingo 200-Serie Differential	109
63024029	1297515536	Lenkzylinder Schmidt Swingo 200-Serie Vorderachse	43
63026090	1297515542	Nadellager Schmidt Swingo 200-Serie Hinterachse NK42/20 D:	93
63800042	1297515543	Sprengring Schmidt Normteile DIN 99101 d: 47.8 b: 2.3 s: 1.5	257
63026092	1297515546	Dichtring Schmidt Swingo 200-Serie Hinterachse	94
63026091	1297515547	Dichtring Schmidt Swingo 200-Serie Hinterachse	93
63026097	1297515548	Wellendichtring Schmidt Swingo 200-Serie Hinterachse DIN 3760	94
63026095	1297515549	Kegelrollenlager Schmidt Swingo 200-Serie Hinterachse	94
63026089	1297515550	Dichtring Schmidt Swingo 200-Serie Hinterachse D: 65 d: 46 b:	93
63800091	1297515552	Innensechskantschraube Schmidt Normteile DIN 912 M12x35	264
63026168	1297515553	Wellendichtring Schmidt Swingo 200-Serie Achse vorn/hinten	96
63026201	1297515555	Kegelrollenlager Schmidt Swingo 200-Serie Achsschenkel	109
63800044	1297515560	O-Ring Schmidt Normteile d: 220 s: 2,8	258
63026099	1297515562	Kugellager Schmidt Swingo 200-Serie Hinterachse innen	95
63026098	1297515563	Kugellager Schmidt Swingo 200-Serie Hinterachse außen	94
63800045	1297515564	O-Ring Schmidt Normteile d: 35 s: 1,5	258
63026202	1297515565	Kegelrollenlager Schmidt Swingo 200-Serie Differential	109
63026203	1297515566	Kugellager Schmidt Swingo 200-Serie Achsschenkel	109
63026471	1297515567	Sicherungsring Schmidt Swingo 200-Serie Gewindebolzen	146
63026088	1297515576	Wellendichtring Schmidt Swingo 200-Serie Hinterachse D: 52 d:	93
63026167	1297515583	Kegelrollenlager Schmidt Swingo 200-Serie Achse vorn/hinten	96
63026101	1297515586	Kegelrollenlager Schmidt Swingo 200-Serie Hinterachse	99
63026211	1297515592	Gehäuse Schmidt Swingo 200-Serie Differential	110
63024134	1297515595	Feststellbremse Schmidt Swingo 200-Serie Hinterachse	52
63026165	1297515596	Bremsscheibe Schmidt Swingo 200-Serie Bremsanlage vorn/	95
63026198	1297515597	Buchse Schmidt Swingo 200-Serie Radnabe	108
63026469	1297515604	Gewindebolzen Schmidt Swingo 200-Serie Abschlussplatte	146
63026340	1297515606	Buchse Schmidt Swingo 200-Serie Anschlussplatte	128
63026206	1297515607	Spurstange Schmidt Swingo 200-Serie	110
63026484	1297515611	Gehäuse Schmidt Swingo 200-Serie Achsschenkel rechts	148
63800043	1297515615	Sprengring Schmidt Normteile DIN 99101 d: 52.6 b: 2.3 s: 1.5	257
63800047	1297515622	O-Ring Schmidt Normteile 2,5x125	258
63022020	1297515624	Spurstangenkopf Schmidt Swingo 200-Serie mit Manschette	24
63026140	1297515624	Spurstangenkopf Schmidt Swingo 200-Serie mit Manschette	104
63026141	1297515625	Spurstangenkopf Schmidt Swingo 200-Serie Lenkzylinder	104
63024095	1297515626	Dichtsatz Schmidt Swingo 200-Serie Lenkzylinder Hinterachse	47
63024113	1297515627	Dichtsatz Schmidt Swingo 200-Serie Lenkzylinder	49
63024024	1297518528	Magnetspule Schmidt Swingo 200-Serie Steuerblock d: 13 l: 45	42
63024052	1297518528	Magnetspule Schmidt Swingo 200-Serie C16A12/19BI-D	46
63024064	1297518529	Sicherungsmutter Schmidt Swingo 200-Serie Ventilpatrone D:	35
63024067	1297518529	Sicherungsmutter Schmidt Swingo 200-Serie Ventilpatrone D:	36
63024127	1297518531	Magnetspule Schmidt Swingo 200-Serie Steuerblock	51
63024050	1297518532	Wegeventil Schmidt Swingo 200-Serie PFR24AN6A12A5K	46
63024148	1297518535	Ventilpatrone S221N-2 Schmidt Swingo 200-Serie Steuerblock	54
63024297	1297518539	Stromregelventil Schmidt Swingo 200-Serie	75
63024025	1297518545	Magnetspule Schmidt Swingo 200-Serie Steuerblock C13A12/14	43

Alle Preise zzgl. MwSt, Verpackung und Fracht. Bestellhotline: +49 (0) 6659 / 9862 0 | Allgemeine Geschäftsbedingungen: www.paulwiegand.de/agb
Dieser Katalog ersetzt alle vorherigen Kataloge und Preislisten. Druckfehler und Irrtum vorbehalten.

Vergleichsnummernliste

Artikelnummer	Vergleichsnummer	Beschreibung	Seite
63024049	1297518547	Wegeventil Schmidt Swingo 200-Serie S411N Kehrgutbehälter	46
63024061	1297518548	Magnetspule Schmidt Swingo 200-Serie Steuerblock	35
63024065	1297518548	Magnetspule Schmidt Swingo 200-Serie Steuerblock	35
63024148	1297518549	Ventilpatrone S221N-2 Schmidt Swingo 200-Serie Steuerblock	54
63024168	1297518550	Ventilpatrone S221N Schmidt Swingo 200-Serie	57
63024025	1297518552	Magnetspule Schmidt Swingo 200-Serie Steuerblock C13A12/14	43
63024287	1297519077	Drehzahlsensor Schmidt Swingo 200-Serie Motordrehzahl	73
63024165	1297519330	Kühlwasserschlauch Schmidt Swingo 200-Serie Fahrmotor	56
63026166	1297519501	Bremsklotzsatz Schmidt Swingo 200-Serie Satz (2 Stk.)	96
63026401	1297519501	Bremsbelag Schmidt Swingo 200-Serie Vorderachse	136
63026324	1297519505	Führungsbolzen Schmidt Swingo 200-Serie Bremssattel	126
63026150	1297519506	Gummitülle Schmidt Swingo 200-Serie Bremssattel	106
63026152	1297519507	Haltefeder Schmidt Swingo 200-Serie Bremsbelag	106
63026151	1297519509	Reparatursatz Schmidt Swingo 200-Serie Kolben Bremssattel	106
63026149	1297519510	Dichtsatz Schmidt Swingo 200-Serie Bremssattel	106
63026239	1297519511	Bremssattel Schmidt Swingo 200-Serie vorn rechts	114
63026213	1297519512	Bremssattel Schmidt Swingo 200-Serie vorn links	111
63026325	1297519513	Reparatursatz Schmidt Swingo 200-Serie Bremssattel	126
63024166	1297521577	Rohrleitung Schmidt Swingo 200-Serie Kühlsystem Fahrmotor	57
63026364	1297542003	Türscheibe Schmidt Swingo 200-Serie links unten	131
63026196	1297542004	Türscheibe Schmidt Swingo 200-Serie rechts unten	108
63026013	1297542016	Gasfeder Schmidt Swingo 200-Serie Kabinentür links/rechts	82
63026020	1297542017	Türgriff Schmidt Swingo 200-Serie Kabinentür außen	83
63026024	1297542018	Dichtprofil Schmidt Swingo 200-Serie Kabinentür links/rechts	84
63026195	1297542021	Türschloss Schmidt Swingo 200-Serie Kabinentür links	108
63036165	1297542021	Türschloss Schmidt Cleango 400/500 Kabine links	221
63026025	1297542022	Türschloss Schmidt Swingo 200-Serie Kabinentür rechts	84
63026023	1297542023	Türfalle Schmidt Swingo 200-Serie Kabinentür links innen	84
63026022	1297542024	Türfalle Schmidt Swingo 200-Serie Kabinentür rechts innen	84
63026026	1297542025	Fangband Schmidt Swingo 200-Serie Kabinentür links/rechts	84
63026015	1297542034	Tür Schmidt Swingo 200-Serie Kabine rechts	83
63026018	1297542041	Scharnier Schmidt Swingo 200-Serie Kabinentür links	83
63026019	1297542042	Scharnier Schmidt Swingo 200-Serie Kabinentür rechts	83
63026030	1297542043	Schutzgitter Schmidt Swingo 200-Serie Scheibe Kabinenboden	85
63026029	1297542044	Schutzgitter Schmidt Swingo 200-Serie Scheibe Kabinenboden	85
63026031	1297542045	Schutzgitter Schmidt Swingo 200-Serie Scheibe Kabinenboden	85
63026361	1297542048	Sichtscheibe Schmidt Swingo 200-Serie Kabine mitte ab ID-Nr.	131
63026012	1297542049	Dichtung Schmidt Swingo 200-Serie Scheibe Kabinenboden	82
63026011	1297542050	Dichtung Schmidt Swingo 200-Serie Scheibe Kabinenboden	82
63026161	1297551009	Luftfilter Schmidt Swingo 200-Serie Kabinenheizung l: 465 b: 135	95
63024028	1297551013	Gebläse Schmidt Swingo 200-Serie Kabinenheizung	43
63026154	1297551024	O-Ring Schmidt Swingo 200-Serie Kondensator Klimaanlage	106
63022061	1297580050	Zugfeder Schmidt Swingo 200-Serie Haken Saugmund D: 12.5 l:	16
63034175	1297600325	Kugelhahn Schmidt Cleango 400/500 Hydraulikleitung	192
63024335	1297600339	Blockkugelhahn Schmidt Swingo 200-Serie Hydraulikanlage	80
63024013	1297600518	Filter Schmidt Swingo 200-Serie Ölfilter Pumpe	41
63026180	1297600554	Tauchpumpe Schmidt Swingo 200-Serie Grundplatte Wassertank	97
63024011	1297600556	Filter Schmidt Swingo 200-Serie Saugfilter Hydrauliköltank	41

PAUL WIEGAND®

Vergleichsnummernliste

Artikelnummer	Vergleichsnummer	Beschreibung	Seite
63022019	1297600573	Handpumpe Schmidt Swingo 200-Serie Kehrgutbehälter 14cm³ je	24
63026127	1297600604	Dichtsatz Schmidt Swingo 200-Serie Tauchpumpe	102
63024091	1297600750	Hydraulikmotor Schmidt Swingo 200-Serie Antrieb	39
63024268	1297600924	Bremsschlauch Schmidt Swingo 200-Serie Hauptbremszylinder	71
63026003	1297601353	Ventileinheit Schmidt Swingo 200-Serie Handbremse	81
63024012	1297601373	Filter Schmidt Swingo 200-Serie komplett Saugfilter	41
63024068	1297601417	Filterelement Schmidt Swingo 200-Serie Saugfilter	37
63014002	1297601472	Ventileinheit Schmidt Swingo 150 mit Magnetspule SK125	10
63026220	1297601522	Belüftungsfilter Schmidt Swingo 200-Serie Rahmen mit Sieb	112
63800084	1297601549	Kontermutter Schmidt Normteile 3/4"	250
63024259	1297601555	Ventilblock Schmidt Swingo 200-Serie Ventilator	69
63022111	1297601557	Hydraulikmotor OMP/OMR200 Schmidt Swingo 200-Serie	28
63026002	1297601586	Hydraulikmotor Schmidt Swingo 200-Serie Fahrantrieb	81
63026212	1297601591	Bremsschlauch Schmidt Swingo 200-Serie M10x1 l: 440	110
63024094	1297601598	Hydraulikmotor Schmidt Swingo 200-Serie Ventilator	39
63022018	1297601605	Hydraulikpumpe Schmidt Swingo 200-Serie Hydraulikanlage	23
63024130	1297700352	Spiralkabel Schmidt Swingo 200-Serie Bedienpult	52
63034155	1297700754	Batterie Schmidt Cleango 400/500 Fahrmotor 12V 90AH	189
63024278	1297700909	Niveaugeber Schmidt Swingo 200-Serie Schmutzwassertank	72
63024028	1297700987	Gebläse Schmidt Swingo 200-Serie Kabinenheizung	43
63024033	1297702277	Lenkstockschalter Schmidt Swingo 200-Serie Baugruppe	44
63026079	1297702284	Potentiometer Schmidt Swingo 200-Serie Fahrpedal	92
63026402	1297702292	Behälter Schmidt Swingo 200-Serie Scheibenwaschanlage	136
63024001	1297702293	Wischermotor Schmidt Swingo 200-Serie 12V	39
63024233	1297702298	Blinkerrelais Schmidt Swingo 200-Serie Lenksäulenschalter	66
63024182	1297702305	Relais Schmidt Swingo 200-Serie Scheibenwischer Lenkstock	59
63024179	1297702330	Batterietrennschalter Schmidt Swingo 200-Serie	58
63024211	1297702347	Kontaktelement Schmidt Swingo 200-Serie Schalter A02503	63
63024333	1297702349	Kontaktelement Schmidt Swingo 200-Serie Drehschalter	80
63024108	1297702351	Drucktaster Schmidt Swingo 200-Serie Kabine OP A0207	49
63024146	1297702354	Blindstopfen Schmidt Swingo 200-Serie mit Gegenmutter	54
63024234	1297702358	Schalter Schmidt Swingo 200-Serie Warnblinklicht	66
63024122	1297702359	Relais Schmidt Swingo 200-Serie Kabine "Micro" 12V 25A	51
63024235	1297702371	Schalter Schmidt Swingo 200-Serie Bremsleuchte	66
63024031	1297702382	Füllstandsanzeige Schmidt Swingo 200-Serie Hydrauliköltank	43
63024239	1297702386	Bedienpult Schmidt Swingo 200-Serie Kabinentür rechts	67
63034056	1297702404	Drucktaster Schmidt Cleango 400/500 Bedienpult Kabinentür	176
63024210	1297702406	Druckschalter Schmidt Swingo 200-Serie mit LED grün	62
63024292	1297702407	Druckschalter Schmidt Swingo 200-Serie Armlehne schwarz groß	74
63024227	1297702408	Drucktaster Schmidt Swingo 200-Serie Bedieneinheit grün	65
63022136	1297702412	Magnetventil Schmidt Swingo 200-Serie Steuerblock	31
63026370	1297702419	Gehäuse Schmidt Swingo 200-Serie Bedienpult Kabinentür links/	132
63026370	1297702420	Gehäuse Schmidt Swingo 200-Serie Bedienpult Kabinentür links/	132
63024222	1297702573	Stecker Schmidt Swingo 200-Serie Blinkleuchte hinten	64
63024224	1297702574	Sicherungsstift Schmidt Swingo 200-Serie Stecker	64
63024223	1297702575	Dichtung Schmidt Swingo 200-Serie Stecker Anschlusskabel	64
63024023	1297702622	Blinkleuchte Schmidt Swingo 200-Serie Kabine links/rechts	42
63024155	1297702623	Arbeitsscheinwerfer Schmidt Swingo 200-Serie mit Befestigung	55

Alle Preise zzgl. MwSt, Verpackung und Fracht. Bestellhotline: +49 (0) 6659 / 9862 0 | Allgemeine Geschäftsbedingungen: www.paulwiegand.de/agb
Dieser Katalog ersetzt alle vorherigen Kataloge und Preislisten. Druckfehler und Irrtum vorbehalten.

Vergleichsnummernliste

Artikelnummer	Vergleichsnummer	Beschreibung	Seite
63024154	1297702624	Arbeitsscheinwerfer Schmidt Swingo 200-Serie mit Befestigung	55
63024078	1297702628	Nebelschlussleuchte Schmidt Swingo 200-Serie RF7 VTA	37
63024076	1297702629	Blinkleuchte Schmidt Swingo 200-Serie FL25 VTA Beleuchtung	37
63024077	1297702630	Rückleuchte Schmidt Swingo 200-Serie RL540 VTA Beleuchtung	37
63024075	1297702631	Bremsleuchte Schmidt Swingo 200-Serie RL550 VTA	36
63026175	1297702632	Lampenhalter Schmidt Swingo 200-Serie Beleuchtung hinten	97
63026081	1297702633	Dichtung Schmidt Swingo 200-Serie Rückleuchte	92
63026462	1297702634	Bremsleuchte Schmidt Swingo 200-Serie Handsaugschlauch	145
63024006	1297702635	Innenleuchte Schmidt Swingo 200-Serie mit Schalter l: 133 b: 30	40
63024103	1297702638	Kennzeichenleuchte Schmidt Swingo 200-Serie	48
63026276	1297702641	Scheinwerfer Schmidt Swingo 200-Serie vorn links	120
63026274	1297702642	Scheinwerfer Schmidt Swingo 200-Serie vorn rechts	119
63024000	1297702708	Niveaugeber Schmidt Swingo 200-Serie Wassertank l: 650	39
63024275	1297702710	Impulsgeber Schmidt Swingo 200-Serie Geschwindigkeit	72
63024035	1297702718	Wahlschalter Schmidt Swingo 200-Serie Getriebe Lenkstock	44
63024034	1297702719	Multifunktionsschalter Schmidt Swingo 200-Serie Lenkstock	44
63024225	1297710608	Stiftkontakt Schmidt Swingo 200-Serie Stecker Anschlusskabel	65
63800013	1297712480	Ringkabelschuh Schmidt Normteile Spiegelhalter 6,5mm	253
63024037	1297720957	Zündschloss Schmidt Swingo 200-Serie 3-fach	44
63026260	1297721221	Sensor Schmidt Swingo 200-Serie Ausgleichbehälter	117
63800004	1298001273	Kunststoffniete Schmidt Normteile	252
63800052	1298001275	Blindniete Schmidt Normteile 5x18 V2A	259
63800051	1298005102	Blindnietmutter Schmidt Normteile M6x14,73	259
63800025	1298005103	Nietmutter Schmidt Normteile M8	255
63800007	1298005122	Nietmutter Schmidt Normteile M6x14,73 Stahl	252
63022042	1298030080	Schelle Schmidt Swingo 200-Serie Saugschlauch 213-226	13
63026143	1298040014	Auspuffschelle Schmidt Swingo 200-Serie Schalldämpfer Endrohr	105
63800041	1298060023	Blechmutter Schmidt Normteile M8	257
63800085	1298112200	Stopmutter Schmidt Normteile 5/16" BSW	250
63800075	1298140400	Sechskantmutter Schmidt Normteile DIN 934 M8	262
63026416	1298150800	Stopmutter Schmidt Swingo 200-Serie Achsstrebe Hinterachse	138
63800009	1298204400	Federring Schmidt Normteile 7/16"	253
63800040	1298208002	Unterlegscheibe Schmidt Normteile DIN 34815 M8 Nylon	257
63800021	1298212400	Unterlegscheibe Schmidt Normteile DIN 125 M8	254
63800054	1298214400S	Federscheibe Schmidt Normteile M8	259
63800039	1298530820	Flachkopfschraube Schmidt Normteile mit Kreuzschlitz M8x20	257
63800012	1298550612	Senkschraube mit Innensechskant Schmidt Normteile DIN 7991	253
63800010	1298620615	Sechskantschraube Schmidt Normteile 7/16"x1 1/4"	253
63800053	1298640830S	Sechskantschraube Schmidt Normteile DIN 933 M8x30 V2A	259
63024075	1298702631	Bremsleuchte Schmidt Swingo 200-Serie RL550 VTA	36
63026242	1298730838	Sechskantschraube Schmidt Swingo 200-Serie Aufnahme Achse	115
63026417	1298730838	Sechskantschraube Schmidt Swingo 200-Serie Achsstrebe	139
63800089	1298900909	Kontermutter Schmidt Normteile M24x1,5	250
63022048	1298900927	Unterlegscheibe Schmidt Swingo 200-Serie Saugmund 8,4 x 30 x	14
63022051	1298900929	Montagesatz Schmidt Swingo 200-Serie Gummischürze	14
63800008	1298901073	Schlagniete Schmidt Normteile 7,5-22x2,8x11 Kunststoff	252
63026056	1299000404	Schlauch Schmidt Swingo 200-Serie Filter Wassertank d: 12,5	89
63026192	1299000562	Schlauch Schmidt Swingo 200-Serie	108

PAUL WIEGAND®

Vergleichsnummernliste

Artikelnummer	Vergleichsnummer	Beschreibung	Seite
63022120	1299520606	Distanzplatte Schmidt Swingo 200-Serie Laufrolle	29
63034007	1410151783	Gebläsemotor Schmidt Cleango 400/500 Gebläse	168
63036247	1454100153T	Stoßstange Schmidt Cleango 400/500 vorn	231
63036243	1462450016	Gleitleiste Schmidt Cleango 400/500 Ausschubwand	231
63036248	1466430000	Blech Schmidt Cleango 400/500 Kehrgutbehälter Aluminium	231
63036244	1483150060	Gleitkufe Set Schmidt Cleango 400/500 Ausschubwand	231
63036165	1497542021	Türschloss Schmidt Cleango 400/500 Kabine links	221
63036207	1710706201	Bremstrommel Schmidt Cleango 400/500 Antriebsachse	229
63036212	1710770401	Handbremsseil Schmidt Cleango 400/500 Trommelbremse	230
63034169	12927045020	Dichtsatz Schmidt Cleango 400/500 Hydraulikmotor	191
63026233	12967094022	Blattfeder Schmidt Swingo 200-Serie Hinterachse	113
63026184	12975000240	Kugelkopf Schmidt Swingo 200-Serie	98
63034165	14406400280	Bedieneinheit Schmidt Cleango 400/500 mit Spiralkabel	191
63034073	14406401210	Kennzeichenleuchte Schmidt Cleango 400/500 komplett 24V	181
63034071	14406401260	Bremsleuchte Schmidt Cleango 400/500 hinten rechts	178
63034070	14406401270	Blink-Rückfahrleuchte Schmidt Cleango 400/500 hinten rechts	178
63034123	14406401280	Bremsleuchte Schmidt Cleango 400/500 hinten links 24V	185
63034124	14406401290	Blink-Rückfahrleuchte Schmidt Cleango 400/500 hinten links	185
63034074	14408200640	Hydraulikzylinder Schmidt Cleango 400/500 Kehrgutbehälter	178
63034079	14408200660	Hydraulikzylinder Schmidt Cleango 400/500 Deckel	179
63034065	14408200791	Hydraulikzylinder Schmidt Cleango 400/500 Verstelleinrichtung	177
63032001	14408200800	Hydraulikzylinder Schmidt Cleango 400/500 Hubvorrichtung	151
63034008	14408200822	Hydraulikzylinder Schmidt Cleango 400/500 Hubvorrichtung	168
63034148	14408201020	Hydraulikzylinder Schmidt Cleango 400/500 Lenkung	188
63034149	14408201030	Hydraulikzylinder Schmidt Cleango 400/500 Lenkung	188
63032074	14408201110	Hydraulikzylinder Schmidt Cleango 400/500	160
63036193	14408201390	Lenkzylinder Schmidt Cleango 400/500 Vorderachse	227
63036296	14411200040	Rad Schmidt Cleango 400/500 komplett Hinterachse	238
63036297	14411200090	Rad Schmidt Cleango 400/500 komplett Vorderachse	238
63032090	14411200101	Laufrad Schmidt Cleango 400/500 komplett Saugmund	150
63032079	14411300020	Spannschloss Schmidt Cleango 400/500 Verstelleinrichtung	161
63036213	14411800880	Hinterachse Schmidt Cleango 400/500 komplett	211
63036192	14411802370	Vorderachse Schmidt Cleango 400/500 mit Scheibenbremse	227
63032063	14415500170	Kehreinheit Schmidt Cleango 400/500 mit Klappe komplett	158
63036251	14420100140	Ausschubwand Schmidt Cleango 400/500 komplett	232
63036215	14431600050	Türverriegelung Schmidt Cleango 400/500 Wartungsklappe	211
63034010	14440900010	Grenztaster Schmidt Cleango 400/500 Kehrgutbehälter hinten	169
63034038	14441900190	Arbeitsscheinwerfer Schmidt Cleango 400/500	173
63034069	14443000111	Kühler Schmidt Cleango 400/500 inklusive Anbauteile	178
63036071	14448000010	Schalldämmung Schmidt Cleango 400/500 Kehrgutbehälter	207
63036071	14448000070	Schalldämmung Schmidt Cleango 400/500 Kehrgutbehälter	207
63034121	14451100000	Rückleuchte Schmidt Cleango 400/500 rechts	184
63034122	14451100010	Rückleuchte Schmidt Cleango 400/500 links	185
63036260	14456000201	Wartungsklappe Schmidt Cleango 400/500 komplett	233
63036315	14456000301	Wartungsklappe Schmidt Cleango 400/500 Kehrgutbehälter	240
63032084	14480300430	Saugrohr Schmidt Cleango 400/500 Kehrgutbehälter	161
63032021	14480300740	Saugrohr Schmidt Cleango 400/500 komplett "Standard"	156
63036025	14480300750	Dichtplatte Schmidt Cleango 400/500 Ventilator oben	201

Alle Preise zzgl. MwSt, Verpackung und Fracht. Bestellhotline: +49 (0) 6659 / 9862 0 | Allgemeine Geschäftsbedingungen: www.paulwiegand.de/agb
Dieser Katalog ersetzt alle vorherigen Kataloge und Preislisten. Druckfehler und Irrtum vorbehalten.

Vergleichsnummernliste

Artikelnummer	Vergleichsnummer	Beschreibung	Seite
63036237	14480300760	Dichtrahmen Schmidt Cleango 400/500 Abdichtung Ventilator	230
63036130	14502001350	Exzenterhebel Schmidt Cleango 400/500 Fahrpedal	216
63036178	14502001530	Hebel Schmidt Cleango 400/500 Kupplung Hinterachse	224
63036180	14503000152	Hebel Schmidt Cleango 400/500 Kupplung Antrieb	224
63036012	14503000180	Griff Schmidt Cleango 400/500 Wartungsklappe	199
63036032	14504000080	Lüfterrad Schmidt Cleango 400/500 Gebläse	197
63036134	14506000110	Hebel Schmidt Cleango 400/500 Fahrpedal	216
63032019	14510001120	Aufnahme Schmidt Cleango 400/500 Tellerbesen D: 455	156
63036094	14511000610R	Radnabe Schmidt Cleango 400/500	210
63036194	14511000660	Achsschenkel Schmidt Cleango 400/500 Vorderachse links	227
63036195	14511000670	Achsschenkel Schmidt Cleango 400/500 Vorderachse rechts	227
63036210	14512001250	Aufnahme Schmidt Cleango 400/500 Gleitstück Ausschubwand	229
63032049	14512001600	Einstellplatte Schmidt Cleango 400/500 Tellerbesen links	156
63032050	14512001610	Aufnahmeplatte Schmidt Cleango 400/500 Tellerbesen rechts	157
63036368	14513006190T	Halterung Schmidt Cleango 400/500 Scharnier Heckklappe	248
63036246	14513006390	Halterung Schmidt Cleango 400/500 Luftleitkanal	231
63036369	14513006721T	Halterung Schmidt Cleango 400/500 Hydraulikzylinder	248
63032051	14513008140	Aufnahme Schmidt Cleango 400/500 Besenarm rechts	157
63032052	14513008150	Aufnahme Schmidt Cleango 400/500 Besenarm links	157
63032069	14513008160	Aufnahme Schmidt Cleango 400/500 Hydraulikmotor Tellerbesen	159
63032075	14513008170	Aufnahme Schmidt Cleango 400/500 Hydraulikmotor Tellerbesen	160
63032031	14513008371	Pendellagerung Schmidt Cleango 400/500 Kehreinheit vorn	153
63032085	14513008381	Radgabel Schmidt Cleango 400/500 Laufrad Saugmund	150
63032020	14513008401	Aufnahme Schmidt Cleango 400/500 Pendellagerung	156
63036245	14513008430	Halterung Schmidt Cleango 400/500 Abluftgitter	231
63036029	14513008540	Drehplatte Schmidt Cleango 400/500 Aufnahme Tellerbesen	201
63036182	14513010010	Halter Schmidt Cleango 400/500 Hebel Kupplung Antrieb	225
63036153	14513012670	Konsole Schmidt Cleango 400/500 Blattfeder Hinterachse	219
63036154	14513012680	Konsole Schmidt Cleango 400/500 Blattfeder Hinterachse	219
63036300	14513013910	Halterung Schmidt Cleango 400/500 Kraftstofftank hinten	238
63036203	14513014480T	Halterung Schmidt Cleango 400/500 Scheinwerfer vorn rechts	228
63036202	14513014490T	Halterung Schmidt Cleango 400/500 Scheinwerfer vorn links	228
63032068	14513014790	Halterung Schmidt Cleango 400/500 Wasseranlage	159
63036293	14513015220	Spiegelhalter Schmidt Cleango 400/500 Rampenspiegel	237
63032027	14515000532	Zusatzarm Schmidt Cleango 400/500 Frontbesen	152
63032053	14516000980	Besenarm Schmidt Cleango 400/500 Tellerbesen links	157
63032043	14516000991	Schwinge Schmidt Cleango 400/500 Kehraggregat oben	149
63032061	14516001001	Schwinge Schmidt Cleango 400/500 Kehraggregat unten	158
63032054	14516001040	Besenarm Schmidt Cleango 400/500 Tellerbesen rechts	157
63032023	14516001060	Arm Schmidt Cleango 400/500 Frontbesen unten	151
63032037	14521001310	Bolzen Schmidt Cleango 400/500 Pendellagerung D: 30 l: 211	153
63032036	14521001320	Bolzen Schmidt Cleango 400/500 Hubvorrichtung D: 20 l: 289	153
63032024	14521001342	Bolzen Schmidt Cleango 400/500 Zusatzarm Tellerbesen mit Nut	152
63036261	14521001440	Bolzen Schmidt Cleango 400/500 Halterung Kühler	233
63032035	14521001490	Bolzen Schmidt Cleango 400/500 Saugmund Parallelarm D: 20 l:	153
63036350	14521001760	Bolzen Schmidt Cleango 400/500 mit Sicherungsplatte	245
63036196	14524000770	Führungsplatte Schmidt Cleango 400/500 Spurstange	227
63036277	14526001080	Rohrbogen Schmidt Cleango 400/500 Heckabsaugung	235

PAUL WIEGAND®

Vergleichsnummernliste

Artikelnummer	Vergleichsnummer	Beschreibung	Seite
63032064	14526001341	Saugschacht Schmidt Cleango 400/500 Stahl	158
63036328	14526001380T	Leitblech Schmidt Cleango 400/500 Abdeckung oben l: 1580 b:	242
63036118	14526001400	Leitblech Schmidt Cleango 400/500 Gebläse Kehrgutbehälter	214
63032109	14526002300	Saugmund Schmidt Cleango 400/500 Edelstahl	164
63032073	14526500010	Gummischürze Schmidt Cleango 400/500 mit Haltewinkel	154
63034116	14535300051	Wasserkühler Schmidt Cleango 400/500	184
63036121	14540001070	Abdeckung Schmidt Cleango 400/500 Batteriekasten l: 400 b:	214
63036166	14541000390	Abdeckung Schmidt Cleango 400/500 Saugrohr	221
63036306	14541000890	Seitenverkleidung Schmidt Cleango 400/500 hinten rechts	239
63036307	14541000900	Seitenverkleidung Schmidt Cleango 400/500 hinten links	239
63036308	14541000930	Stoßstange Schmidt Cleango 400/500 vorn	239
63036345	14541001050	Halter Schmidt Cleango 400/500 Scheinwerfer RH	244
63036136	14541001481	Verkleidung Schmidt Cleango 400/500 Kühler hinten mitte	216
63032128	14541001651	Schutzbügel Schmidt Cleango 400/500 Düsenhalter	166
63036138	14542000520	Verkleidung Schmidt Cleango 400/500 links unten	217
63036137	14542000530	Seitenverkleidung Schmidt Cleango 400/500 rechts unten	217
63036009	14542500050	Halterung Schmidt Cleango 400/500 Rückleuchte rechts	199
63036116	14542500060	Halterung Schmidt Cleango 400/500 Rückleuchte Bremsleuchte	214
63036190	14544000380	Laubsieb Schmidt Cleango 400/500 Gebläse Kehrgutbehälter	226
63036230	14546500150	Seitenverkleidung Schmidt Cleango 400/500 vorn rechts	223
63036229	14546500160	Seitenverkleidung Schmidt Cleango 400/500 vorn links unten	223
63036079	14546500170	Gehäuse Schmidt Cleango 400/500 Scheinwerfer vorn rechts	208
63036080	14546500180	Gehäuse Schmidt Cleango 400/500 Scheinwerfer vorn links	208
63036266	14546500180	Seitenverkleidung Schmidt Cleango 400/500 links unten	234
63036075	14549000220	Schalldämpfer Schmidt Cleango 400/500	207
63036337	14549000311	Abgasrohr Schmidt Cleango 400/500 Abgasanlage Fahrmotor	243
63034191	14549000370	Schalldämpfer Schmidt Cleango 400/500 Abgasanlage	194
63036044	14549000430	Schalldämpfer Schmidt Cleango 400/500 oval	202
63032055	14550000480	Führungsarm Schmidt Cleango 400/500 Tellerbesen	157
63036197	14550000710	Achskörper Schmidt Cleango 400/500 komplett Vorderachse	227
63032107	14553000360	Tellerbesen Schmidt Cleango 400/500 D: 750	164
63032071	14556000090	Gelenkstück Schmidt Cleango 400/500 Führungsarm	160
63032011	14556000100	Gelenkstück Schmidt Cleango 400/500 Führungsarm	159
63036283	14561003000	Hydrauliköltank Schmidt Cleango 400/500	236
63032076	14563001220	Abdeckkappe Schmidt Cleango 400/500 Saugrohr	160
63032113	14563002910	Reinigungsdeckel Schmidt Cleango 400/500 Saugrohr	164
63036033	14564000750	Gebläsegehäuse Schmidt Cleango 400/500 Gebläse	197
63036262	14571001540	Umlenkhebel Schmidt Cleango 400/500 Verriegelung Halterung	234
63036264	14571001561	Verriegelungshebel Schmidt Cleango 400/500 Verriegelung	234
63036263	14571001571	Verriegelungshebel Schmidt Cleango 400/500 Verriegelung	234
63036363	14571001730	Spannband Schmidt Cleango 400/500 Wassertank seitlich	247
63036198	14571001780	Spurstange Schmidt Cleango 400/500 Vorderachse	227
63032062	14574000440	Haltebügel Schmidt Cleango 400/500 Hydraulikzylinder	149
63036294	14576003040T	Rohr Schmidt Cleango 400/500 Einwurfstutzen	237
63036161	14576003870	Flex-Rohr Schmidt Cleango 400/500	220
63036162	14576004051	Endrohr Schmidt Cleango 400/500	220
63036321	14576004500	Abgasrohr Schmidt Cleango 400/500 Abgasanlage Fahrmotor	241
63034190	14576004510	Flex-Rohr Schmidt Cleango 400/500 Turbolader Schalldämpfer	194

Alle Preise zzgl. MwSt, Verpackung und Fracht. Bestellhotline: +49 (0) 6659 / 9862 0 | Allgemeine Geschäftsbedingungen: www.paulwiegand.de/agb
Dieser Katalog ersetzt alle vorherigen Kataloge und Preislisten. Druckfehler und Irrtum vorbehalten.

Vergleichsnummernliste

Artikelnummer	Vergleichsnummer	Beschreibung	Seite
63032129	14576004580	Rohr Schmidt Cleango 400/500 Sprühdüse	166
63036047	14576004680	Rohr Schmidt Cleango 400/500 1. Sektion	203
63036321	14576004690	Abgasrohr Schmidt Cleango 400/500 Abgasanlage Fahrmotor	241
63036045	14576004700	Endrohr Schmidt Cleango 400/500 Abgasanlage Fahrmotor	203
63036322	14576004700	Hitzeschutz Schmidt Cleango 400/500 Abgasanlage S4w1E/G	241
63036186	14581000040	Distanzplatte Schmidt Cleango 400/500 Auflage	225
63036120	14585000180	Dichtrahmen Schmidt Cleango 400/500 Ventilator unten Ring	214
63036119	14585000190	Rahmen Schmidt Cleango 400/500 Ventilator seitlich	214
63036155	14586000460	Klemmplatte Schmidt Cleango 400/500 Blattfeder Hinterachse	219
63036179	14603000450	Rohr Schmidt Cleango 400/500 Griff Kupplung Antrieb	224
63036191	14603000460	Griff Schmidt Cleango 400/500 Laubsieb Kehrgutbehälter	226
63036024	14610005840	Flansch Schmidt Cleango 400/500 Ventilator oben	201
63036027	14610005850	Trägerflansch Schmidt Cleango 400/500 Ventilator	202
63032066	14610005890	Buchse Schmidt Cleango 400/500 Aufnahme Saugschacht	159
63032003	14610005900	Flansch Schmidt Cleango 400/500 oben	150
63032007	14610005910	Flansch Schmidt Cleango 400/500 unten	150
63032013	14612014190	Klemmleiste Schmidt Cleango 400/500 Gummischürze verzinkt l:	155
63032014	14612014881	Klemmleiste Schmidt Cleango 400/500 Gummischürze vorn	155
63036082	14612015180	Gegenhalter Schmidt Cleango 400/500 Rahmen l: 200 b: 70 h:	208
63036132	14613014190	Haltewinkel Schmidt Cleango 400/500 Fahrpedal l: 215/25 b: 20	216
63036231	14613300350	Auftritt Schmidt Cleango 400/500 Aluminium	223
63036014	14621001750	Bolzen Schmidt Cleango 400/500 Lenkzylinder M16	200
63036017	14621001760	Bolzen Schmidt Cleango 400/500 Achsschenkel	200
63032081	14621002410	Bolzen Schmidt Cleango 400/500 Aufnahme Spannschloss	161
63032056	14621002460	Bolzen Schmidt Cleango 400/500 Führungsarm D: 20 l: 102	157
63032072	14621002470	Bolzen Schmidt Cleango 400/500 Aufnahme Saugschacht D: 20	160
63032083	14621002860	Bolzen Schmidt Cleango 400/500 Aufnahme Verstelleinrichtung	161
63032057	14621002870	Bolzen Schmidt Cleango 400/500 Besenarm D: 30 l: 135	158
63032110	14621002920	Gewindebolzen Schmidt Cleango 400/500 Laufrad Saugschacht	164
63032059	14621002930	Bolzen Schmidt Cleango 400/500 Aufnahme Tellerbesen D: 16 l:	158
63032082	14621002960	Bolzen Schmidt Cleango 400/500 Aufnahme Spannschloss	161
63036181	14622004080	Distanzhülse Schmidt Cleango 400/500 Hebel Kupplung	225
63036131	14622004310	Distanzbuchse Schmidt Cleango 400/500 Fahrpedal	216
63032118	14622200770	Buchse Schmidt Cleango 400/500 Kettenrad Drehgelenk	165
63032119	14622200780	Buchse Schmidt Cleango 400/500 Kettenrad Drehgelenk	165
63032039	14622200790	Bundbuchse Schmidt Cleango 400/500 Besenarm D: 36/30 d: 20	149
63036282	14622500370	Flansch Schmidt Cleango 400/500 Kehrgutbehälter oben	236
63036036	14622500400	Distanzstück Schmidt Cleango 400/500 Wartungsklappe	197
63032032	14622500430	Bundbuchse Schmidt Cleango 400/500 Pendellagerung D: 45/38	153
63032033	14622500440	Bundbuchse Schmidt Cleango 400/500 Pendellagerung D: 36/30	153
63032080	14622500540	Distanzscheibe Schmidt Cleango 400/500 Spannschloss	161
63036078	14622500970	Buchse Schmidt Cleango 400/500 Wassertank Befestigung	208
63032127	14622501040	Bundbuchse Schmidt Cleango 400/500 D: 20/14 d: 10 h: 15	166
63036222	14624500130	Gleitkufe Schmidt Cleango 400/500 Ausschubwand	222
63036151	14624500140	Gleitklotz Schmidt Cleango 400/500 Ausschubwand	219
63036152	14624500150	Gleitklotz Schmidt Cleango 400/500 Ausschubwand PA6 l: 120 b:	219
63036254	14624500160	Klemmleiste Schmidt Cleango 400/500 Ausschubwand	232
63036056	14626001190T	Leitblech Schmidt Cleango 400/500 Kehrgutbehälter	205

PAUL WIEGAND®

Vergleichsnummernliste

Artikelnummer	Vergleichsnummer	Beschreibung	Seite
63032015	14626500130	Gummischürze Schmidt Cleango 400/500 komplett Saugschacht	155
63032004	14626500141	Gummischürze Schmidt Cleango 400/500 Abdeckung	154
63032047	14626500160	Gummiplatte Schmidt Cleango 400/500 Saugschacht links/rechts	154
63036224	14632001380	Halteplatte Schmidt Cleango 400/500 Ausschubwand	222
63036225	14632001430	Halteplatte Schmidt Cleango 400/500 Ausschubwand l: 205 b: 67	222
63036156	14632002330	Klemmplatte Schmidt Cleango 400/500 Blattfeder Hinterachse	219
63036133	14632002380	Einstellhebel Schmidt Cleango 400/500 Fahrpedal	216
63036058	14633001690	Bolzen Schmidt Cleango 400/500 Federung Aufnahme	205
63036188	14633001760	Bolzen Schmidt Cleango 400/500 Kehrgutbehälter hinten	226
63036189	14633001770	Bolzen Schmidt Cleango 400/500 Kehrgutbehälter hinten	226
63036059	14633001850	Zentrierdorn Schmidt Cleango 400/500 Federung	205
63032034	14633002070	Welle Schmidt Cleango 400/500 Parallelarm D: 20 l: 258	153
63032038	14633002190	Sicherungsstift Schmidt Cleango 400/500 Kette	149
63036325	14635000060	Abdeckung Schmidt Cleango 400/500 Feder Vorderachse	241
63036332	14640400010	Deckel Schmidt Cleango 400/500 Aufnahmeplatte Antriebsmotor	242
63032048	14641001320	Klemmplatte Schmidt Cleango 400/500 Gummiplatte	154
63036135	14641500301	Gummischürze Schmidt Cleango 400/500 Vorderachse	216
63036364	14641500550	Gummiprofil Schmidt Cleango 400/500 Spannband Wassertank	247
63034186	14644000440	Filter Schmidt Cleango 400/500 komplett Wasseranlage	193
63036367	14646500110	Schutzabdeckung Schmidt Cleango 400/500 Behälter	247
63036314	14647300360	Frontscheibe Schmidt Cleango 400/500 Kabine	240
63036374	14647300460	Türscheibe Schmidt Cleango 400/500 Kabinentür rechts unten	248
63036373	14647300470	Türscheibe Schmidt Cleango 400/500 Kabinentür links unten	248
63036349	14647300520	Frontscheibe Schmidt Cleango 400/500 Kabine	245
63032065	14650001251	Bolzen Schmidt Cleango 400/500 Aufnahme Saugschacht D: 40	159
63036313	14653300030	Keilriemenscheibe Schmidt Cleango 400/500	240
63032009	14654000121	Kette Schmidt Cleango 400/500 Arm Zusatzbesen	155
63032112	14654000131	Kette Schmidt Cleango 400/500 Arm Zusatzbesen l: 530	164
63036241	14655000161	Verbindungsmuffe Schmidt Cleango 400/500 Hinterachse	230
63036177	14655000181	Verzahnung Schmidt Cleango 400/500 Kupplung Antrieb	224
63036173	14655000221	Zahnkranz Schmidt Cleango 400/500 Antrieb Hinterachse	223
63036011	14656400410	Kupplungsnabe Schmidt Cleango 400/500 Wasseranlage DM 17,	199
63036201	14656400420	Kupplungsnabe Schmidt Cleango 400/500 Wasserpumpe DM24	228
63036218	14659500000	Klemmleiste Schmidt Cleango 400/500 Ausschubwand Nylon l:	221
63036219	14659500011	Klemmleiste Schmidt Cleango 400/500 Ausschubwand l: 417 b:	222
63036223	14659500020	Klemmleiste Schmidt Cleango 400/500 Ausschubwand	222
63036221	14659500041	Klemmleiste Schmidt Cleango 400/500 Ausschubwand Nylon l:	222
63036169	14661500080	Kraftstofftank Schmidt Cleango 400/500 Kunststoff	221
63036090	14663002900	Abdeckkappe Schmidt Cleango 400/500 Aufnahme Lenkstange	209
63036018	14663002910R	Abdeckung Schmidt Cleango 400/500 Achsschenkel unten	200
63036255	14665000710	Blech Schmidt Cleango 400/500 Ausschubwand Kehrgutbehälter	232
63036365	14666500040	Seitenschutz Schmidt Cleango 400/500 Heckklappe	247
63036240	14671003511	Federbride Schmidt Cleango 400/500 Blattfeder	230
63036023	14671003640	Distanzring Schmidt Cleango 400/500 Radnabe Achszapfen	201
63036039	14672000030	Stehbolzen Schmidt Cleango 400/500 Radnabe	198
63036312	14674001020	Verriegelungshaken Schmidt Cleango 400/500 Heckklappe	240
63032000	14676503120	Saugschlauch Schmidt Cleango 400/500 d: 220 l: 1000	150
63036278	14676503210	Saugschlauch Schmidt Cleango 400/500 Heckabsaugung D: 152	235

Alle Preise zzgl. MwSt, Verpackung und Fracht. Bestellhotline: +49 (0) 6659 / 9862 0 | Allgemeine Geschäftsbedingungen: www.paulwiegand.de/agb
Dieser Katalog ersetzt alle vorherigen Kataloge und Preislisten. Druckfehler und Irrtum vorbehalten.

Vergleichsnummernliste

Artikelnummer	Vergleichsnummer	Beschreibung	Seite
63036086	14680502560	Dichtring Schmidt Cleango 400/500 Saugrohr oben D: 314 d: 226	205
63036338	14680502780	Dichtung Schmidt Cleango 400/500 Abgasrohr Abgasanlage	243
63036342	14680503090	Dichtprofil Schmidt Cleango 400/500 Frontscheibe l: 5.6	244
63036291	14680503240	Anbauplatte Schmidt Cleango 400/500 Spiegelarm Gummi l: 94	237
63036354	14680503390	Dichtung Schmidt Cleango 400/500 Wartungsklappe Kabine	246
63032120	14681001150	Anlaufscheibe Schmidt Cleango 400/500 Kettenrad Drehgelenk	165
63032121	14681001160	Anlaufscheibe Schmidt Cleango 400/500 Kettenrad Drehgelenk	165
63022093	14683000830	Unterlegscheibe Schmidt Swingo 200-Serie Besenarm M8	20
63032002	14684300031	Scheibe Schmidt Cleango 400/500 Kehraggregat D: 60 s: 2	151
63036174	14685001520	Haltering Schmidt Cleango 400/500 Antrieb Hinterachse	224
63036077	14686400040	Bremsscheibe Schmidt Cleango 400/500 Vorderachse	208
63036175	14690001150	Druckfeder Schmidt Cleango 400/500 Antrieb Hinterachse D: 9.2	224
63036273	14825501330	Baugruppe Schmidt Cleango 400/500 Kennzeichenleuchte	217
63036376	14831500060	Gleitkufe Schmidt Cleango 400/500 Satz Saugmund hinten links/	249
63036217	14831500070	Abstreifer Schmidt Cleango 400/500 Ausschubwand	218
63032012	14844500130	Gummischürze SET Schmidt Cleango 400/500 Saugmund	155
63032132	14884100070	Saugmund Schmidt Cleango 400/500 komplett Saugmund	167
63034187	14889900950	Dichtsatz Schmidt Cleango 400/500 Hydraulikzylinder	193
63034004	14889900960	Dichtsatz Schmidt Cleango 400/500 Hydraulikzylinder	168
63032067	14921004001	Abstreifring Schmidt Cleango 400/500 Aufnahme Saugschacht D:	159
63036048	14921050004	Isolierung Schmidt Cleango 400/500 b: 50 s: 3	203
63032022	14921070000	Dichtring Schmidt Cleango 400/500 Frontbesen D: 34	156
63032044	14921070001	Dichtring Schmidt Cleango 400/500 Aufnahme Kehraggregat D:	154
63032116	14921070003	Dichtring Schmidt Cleango 400/500 Kettenrad Drehgelenk	165
63032117	14921070004	Dichtring Schmidt Cleango 400/500 Kettenrad Drehgelenk	165
63036164	14922002112	Schelle Schmidt Cleango 400/500 Abgasrohr Abgasanlage	220
63032046	14922002127	Schlauchschelle Schmidt Cleango 400/500 Saugschlauch d:	154
63036076	14922009000	Schwingungsdämpfer Schmidt Cleango 400/500 Aufnahme	208
63036055	14922009002	Schwingungsdämpfer Schmidt Cleango 400/500 Motor	204
63036067	14922009030	Gummipuffer Schmidt Cleango 400/500 Halterung Kühler	206
63036026	14922011003	Gummi-Metall-Puffer Schmidt Cleango 400/500 Ventilator	202
63036163	14922011006	Gummi-Metall-Puffer Schmidt Cleango 400/500 Abgasrohr	220
63800095	14922011201	Gummi-Metall-Puffer Schmidt Normteile M8x20 D: 40 h: 20 Typ	263
63036073	14922018000	Gummipuffer Schmidt Cleango 400/500 Rahmen M10x27 55°	207
63036303	14922018201	Distanzstück Schmidt Cleango 400/500 Kraftstofftank	239
63034134	14923001302	Mitnehmer Schmidt Cleango 400/500 Klauenkupplung 8	186
63034106	14923003358	Flansch Schmidt Cleango 400/500 Fahrmotor Hydraulikpumpe	182
63036042	14923036002	Bowdenzug Schmidt Cleango 400/500 l: 1800	202
63036074	14923060066	Keilriemen Schmidt Cleango 400/500 Fahrmotor	207
63036081	14923060084	Keilriemen Schmidt Cleango 400/500 Klimaanlage 13x749	208
63024178	14923090219	Lichtmaschine Schmidt Swingo 200-Serie 12V 85A	58
63032115	14924038002	Kupplung Schmidt Cleango 400/500 Tellerbesen Hydraulikanlage	165
63036070	14924054041	Wasserschlauch Schmidt Cleango 400/500 Wassertank D: 25 d:	207
63032000	14924054050	Saugschlauch Schmidt Cleango 400/500 d: 220 l: 1000	150
63034033	14924054107	Wasserschlauch Schmidt Cleango 400/500 Thermostat	172
63034156	14924054259	Kühlwasserschlauch Schmidt Cleango 400/500 Fahrmotor l:	189
63034202	14924054272	Flex-Rohr Schmidt Cleango 400/500 Turbolader Fahrmotor	195
63800099	14924061209	Schwenkverschraubung Schmidt Normteile 8x1 1/4"	251

Vergleichsnummernliste

Artikelnummer	Vergleichsnummer	Beschreibung	Seite
63036170	14925003205	T-Stück Schmidt Cleango 400/500 Wassertank Polypropylen (PP)	221
63036031	14925014103	Anschlussstück Schmidt Cleango 400/500 Wassertank	197
63036034	14925014203	Gegenmutter Schmidt Cleango 400/500 Wassertank 1 1/4"	197
63032029	14925018100	Gewindemuffe Schmidt Cleango 400/500 Sprühdüse 1/4"	152
63036171	14925020109	Reduziernippel Schmidt Cleango 400/500 Wassertank	221
63036069	14925029025	Kugelhahn Schmidt Cleango 400/500 Wasserfilter	207
63032105	14925029100	Kugelhahn Schmidt Cleango 400/500 Wasseranlage	163
63022090	14925029101	Kugelhahn Schmidt Swingo 200-Serie Besenarm außen/innen d:	20
63032042	14925029101	Kugelhahn Schmidt Cleango 400/500 Wasserbefüllung	149
63036172	14925029104	Kugelhahn Schmidt Cleango 400/500 Wassertank außen/innen 1	221
63036353	14925047302	Schlauchtülle Schmidt Cleango 400/500 Polypropylen (PP) IG 5/4	245
63036066	14926017006	Gasfeder Schmidt Cleango 400/500	206
63036340	14926017008	Gasfeder Schmidt Cleango 400/500 Schüttung Entleerung	244
63036304	14926017009	Gasfeder Schmidt Cleango 400/500 Kabinentür	239
63034006	14926018032	Druckspeicher Schmidt Cleango 400/500 Bremsanlage	168
63034170	14926024228	Wassermagnetventil Schmidt Cleango 400/500 1/4" elektrisch	191
63034076	14926024240	Magnetspule Schmidt Cleango 400/500 Magnetventil	178
63036013	14926048001	Stoßdämpfer Schmidt Cleango 400/500 D: 70 d: 60	200
63034037	14926050016	Luftfilter Schmidt Cleango 400/500 l: 275 b: 160 h: 34	173
63034143	14927002020	Anschlussplatte Schmidt Cleango 400/500 Wegeventil R1/4"	187
63034027	14927002060	Magnetspule Schmidt Cleango 400/500 Steuerblock 12V	172
63034147	14927002061	Magnetspule Schmidt Cleango 400/500 24V	188
63034034	14927006200	Hydraulikfilter Schmidt Cleango 400/500 Hydrauliköltank 3"	173
63034023	14927007030	Filter Schmidt Cleango 400/500 Hydrauliköltank	171
63034025	14927007038	Ölfilter Schmidt Cleango 400/500 Getriebe	171
63034040	14927007040	Filterelement Schmidt Cleango 400/500 Fahrantrieb	173
63034024	14927011007	Ölfilter Schmidt Cleango 400/500 Fahrmotor	171
63034144	14927013002	Wegeventil Schmidt Cleango 400/500 mit Rückschlagventil	188
63034068	14927021241	Hydraulikpumpe Schmidt Cleango 400/500 Hydrostat Fahrantrieb	177
63034132	14927042100	Hydraulikmotor Schmidt Cleango 400/500 Wasseranlage	186
63034152	14927042112	Hydraulikmotor Schmidt Cleango 400/500 16,6cm³	189
63034101	14927045013	Hydraulikmotor OMP250 Schmidt Cleango 400/500	182
63036281	14927066004	Fußbremsventil Schmidt Cleango 400/500 Bremspedal	235
63034078	14927066011	Handventil Schmidt Cleango 400/500 Feststellbremse 1/4" 3	179
63032030	14927084115	Sprühdüse Schmidt Cleango 400/500 Tellerbesen 1/4"	152
63032016	14927084116	Sprühdüse Schmidt Cleango 400/500 1/4"	155
63032126	14927084201	Flachstrahldüse Schmidt Cleango 400/500 Saugmund seitlich	166
63032005	14927084600	Gelenkstück Schmidt Cleango 400/500 Sprühdüse 1/4"	150
63032040	14927084601	Flachstrahldüse Schmidt Cleango 400/500 Wasseranlage	149
63032041	14927084602	Filter Schmidt Cleango 400/500 Flachstrahldüse	149
63032006	14927085140	Reinigungslanze Schmidt Cleango 400/500 Hochdruckreiniger	163
63034017	14927097301	Hydraulikpumpe Schmidt Cleango 400/500	170
63034153	14927100052	Lagerflansch Schmidt Cleango 400/500 Vorsatzlager	189
63034095	14927107003	Hydraulikmotor Schmidt Cleango 400/500 Gebläse	181
63034067	14927108012	Hydraulikmotor Schmidt Cleango 400/500 Fahrantrieb	177
63034002	14927110210	Filterelement Schmidt Cleango 400/500 Wasserfilter	168
63034072	14927120201	Zylinder Schmidt Cleango 400/500 Feststellbremse	178
63036214	14927121007	Dichtsatz Schmidt Cleango 400/500 Hydraulikzylinder	211

Alle Preise zzgl. MwSt, Verpackung und Fracht. Bestellhotline: +49 (0) 6659 / 9862 0 | Allgemeine Geschäftsbedingungen: www.paulwiegand.de/agb
Dieser Katalog ersetzt alle vorherigen Kataloge und Preislisten. Druckfehler und Irrtum vorbehalten.

Vergleichsnummernliste

Artikelnummer	Vergleichsnummer	Beschreibung	Seite
63034097	14927145000	Hochdruckwasserpumpe Schmidt Cleango 400/500	170
63034028	14928000021	Rundumleuchte Schmidt Cleango 400/500	172
63034125	14928001104	Gehäuse Schmidt Cleango 400/500 inklusive	185
63036274	14928001120	Dichtung Schmidt Cleango 400/500 Kennzeichenleuchte	234
63034036	14928001304	Blink-Rückfahrleuchte Schmidt Cleango 400/500	173
63034035	14928001306	Rückleuchte Schmidt Cleango 400/500 Bremsleuchte	173
63034150	14928001400	Blinkleuchte Schmidt Cleango 400/500 Seitenverkleidung links/	188
63034039	14928001401	Seitenblinkleuchte Schmidt Cleango 400/500 links/rechts	173
63026251	14928001451	Blinkleuchte Schmidt Swingo 200-Serie 12V/24V PY21W	116
63034120	14928001451	Blinkleuchte Schmidt Cleango 400/500 12V/24V PY21W	184
63036346	14928001502	Rückfahrscheinwerfer Schmidt Cleango 400/500 rechts	244
63036377	14928001503	Rückfahrscheinwerfer Schmidt Cleango 400/500 links	249
63034054	14928001621	Scheinwerfer Schmidt Cleango 400/500 vorn rechts 24V	175
63034091	14928001651	Scheinwerfer Schmidt Cleango 400/500 vorn rechts 24V	181
63034092	14928001652	Scheinwerfer Schmidt Cleango 400/500 vorn links 24V	181
63034160	14928004013	Wischermotor Schmidt Cleango 400/500 Scheibenwaschanlage	190
63034000	14928004023	Wischermotor Schmidt Cleango 400/500 mit Wischergestänge	170
63036010	14928004024	Wischerarm Schmidt Cleango 400/500 mit Wasserdüsen l:	199
63036028	14928004025	Wischerblatt Schmidt Cleango 400/500 l: 1000	202
63034168	14928009003	Zündschloss Schmidt Cleango 400/500 12V	191
63034051	14928011105	Kippschalter Schmidt Cleango 400/500	175
63034043	14928011145	Schaltersymbol Schmidt Cleango 400/500 " Klimaanlage "	174
63034050	14928011147	Schaltersymbol Schmidt Cleango 400/500 Blende schwarz	175
63024101	14928011201	Kippschalter Schmidt Swingo 200-Serie IP 67 12V	48
63034044	14928011203	Kippschalter Schmidt Cleango 400/500 Klimaanlage 24V	174
63024104	14928011206	Kippschalter Schmidt Swingo 200-Serie IP 67 12V	48
63034061	14928011208	Kippschalter Schmidt Cleango 400/500 Konsole 24V	176
63024105	14928011210	Kippschalter Schmidt Swingo 200-Serie beleuchtet (0-1-2)	48
63034081	14928016001	Joystick Schmidt Cleango 400/500 Armaturenbrett	179
63036095	14928035044	Felge Schmidt Cleango 400/500 5.5J-15 6-Loch	210
63036038	14928035047	Felge Schmidt Cleango 400/500 Fahrgestell 5.5-15	197
63034112	14928056202	Näherungsschalter Schmidt Cleango 400/500 Kehrgutbehälter	183
63034010	14928056275	Grenztaster Schmidt Cleango 400/500 Kehrgutbehälter hinten	169
63034075	14928056290	Endschalter Schmidt Cleango 400/500 mit Verschraubung	178
63034146	14928056426	Lenkstockschalter Schmidt Cleango 400/500	188
63034184	14928056427	Lenkstockschalter Schmidt Cleango 400/500 Beleuchtung	193
63034009	14928057101	Druckregler Schmidt Cleango 400/500 Bremsanlage 1/8	169
63034047	14928065000	Schalter Schmidt Cleango 400/500 Füllstandsanzeige Inox Öffner	174
63034021	14928067201	Temperaturgeber Schmidt Cleango 400/500 Hydraulikanlage	171
63034042	14928069022	Füllstandsanzeige Schmidt Cleango 400/500 Wasseranlage	174
63034013	14928069023	Füllstandsanzeige Schmidt Cleango 400/500 Wassertank l: 700	169
63036317	14928069026	Niveaugeber Schmidt Cleango 400/500 komplett Kraftstofftank	240
63034032	14928069121	Geber Schmidt Cleango 400/500 Kraftstofftank	172
63034016	14928080001	Steuerplatine Schmidt Cleango 400/500	169
63034158	14928089018	Leistungsrelais Schmidt Cleango 400/500 24V 90A	190
63034045	14929025510	Wahlschalter Schmidt Cleango 400/500 Gebläse Kabine 4-	174
63034046	14929025512	Bedienknopf Schmidt Cleango 400/500 Wahlschalter	174
63036320	14929025515	Heizungshahn Schmidt Cleango 400/500 Wasserschlauch	241

PAUL WIEGAND®

Vergleichsnummernliste

Artikelnummer	Vergleichsnummer	Beschreibung	Seite
63034053	14929025526	Kondensator Schmidt Cleango 400/500 mit Lüfter	175
63036088	14929028001	Dämmmatte Schmidt Cleango 400/500 Turbolader	209
63036123	14929040035	Behälter Schmidt Cleango 400/500 mit Pumpe	215
63034011	14929040056	Verschlussdeckel Schmidt Cleango 400/500 Ausgleichbehälter	169
63036319	14929089000	Bedienhebel Schmidt Cleango 400/500 Ent-und Belüftung	241
63026253	14929090001	Rückspiegel Schmidt Swingo 200-Serie mit Gelenk l: 270 b:	116
63036052	14929090015	Spiegelarm Schmidt Cleango 400/500 links/rechts	204
63036292	14929090101	Rückspiegel Schmidt Cleango 400/500 24V beheizt	237
63036053	14929090102	Rückspiegel Schmidt Cleango 400/500 l: 359 b: 209 unbeheizt	204
63036054	14929090103	Spiegel Schmidt Cleango 400/500 beheizt	204
63034052	14929092001	Fahrpedal Schmidt Cleango 400/500 Kabine	175
63036199	14931009002	Lager Schmidt Cleango 400/500 35x80x34,9	228
63036021	14931017010	Lager Schmidt Cleango 400/500 Radnabe innen	201
63036020	14931018001	Lager Schmidt Cleango 400/500 Radnabe außen	201
63036176	14931020014	Kugel Schmidt Cleango 400/500 Antrieb Hinterachse D: 10	224
63036015	14931050000	Lagerung Schmidt Cleango 400/500 Achsschenkel oben	200
63036016	14931051000	Lagerung Schmidt Cleango 400/500 Achsschenkel 54x38	200
63036022	14931100000	Stützring Schmidt Cleango 400/500 Lager Radnabe	201
63036072	14947040001	Schalldämmung Schmidt Cleango 400/500 Kehrgutbehälter	207
63800053	14961013003	Sechskantschraube Schmidt Normteile DIN 933 M8x30 V2A	259
63036187	14961073110	Innensechskantschraube Schmidt Cleango 400/500 Kupplung	225
63800074	14961090000	Gewindestift Schmidt Normteile DIN EN ISO 4027 M12x16	262
63036103	14961110103	Senkschraube mit Innensechskant Schmidt Cleango 400/500	212
63800028	14962021005	Sechskantmutter Schmidt Normteile DIN 936 M16 flach	255
63800032	14962027015	Stopmutter Schmidt Normteile DIN 985 M16	256
63032025	14963002069	Passfeder Schmidt Cleango 400/500 Bolzen Arm Zusatzbesen	152
63032010	14965007100	Gelenkkopf Schmidt Cleango 400/500 M22x1,5 RH	150
63036242	14965007101	Gelenkkopf Schmidt Cleango 400/500 Spurstange Lenkachse	231
63036200	14965007102	Gelenkkopf Schmidt Cleango 400/500 Spurstange M22x1,5 LH	228
63036200	14965007102	Gelenkkopf Schmidt Cleango 400/500 Spurstange M22x1,5 LH	228
63036128	14965007103	Gelenkkopf Schmidt Cleango 400/500 Spurstange M22x1,5 RH	215
63034166	14965015003	Bowdenzughülle Schmidt Cleango 400/500 Fahrpedal	191
63034167	14965015150	Bowdenzug Schmidt Cleango 400/500 komplett Fahrpedal	191
63032111	14965016000	Drahtseil Schmidt Cleango 400/500 Anhebung Kehraggregat s:	164
63034005	14965022002	Schauglas Schmidt Cleango 400/500 Füllstandsanzeige	168
63036068	14965038101	Füllstandsanzeige Schmidt Cleango 400/500 Hydrauliköltank	206
63036341	14965043001	Deckel Schmidt Cleango 400/500 Kabine links außen	244
63036040	14965058030	Verschluss Schmidt Cleango 400/500 Kabinenheizung	198
63036372	14965061090	Verriegelungshebel Schmidt Cleango 400/500 Klappe seitlich	248
63036375	14965061180	Klappverriegelung Schmidt Cleango 400/500 Wartungsklappe	249
63036165	14965061201	Türschloss Schmidt Cleango 400/500 Kabine links	221
63036043	14965061205	Türschloss Schmidt Cleango 400/500 Kabine rechts innen	202
63036089	14965062002	Scharnier Schmidt Cleango 400/500 Deckel Kehrgutbehälter	209
63036316	14965062003	Scharnier Schmidt Cleango 400/500 Wartungsklappe	240
63036083	14965063050	Griff Schmidt Cleango 400/500 Kabine	209
63800063	14966004000	Blindniete Schmidt Normteile 6,4x15,9 Aluminium	260
63036019	14967072113	Abdeckkappe Schmidt Cleango 400/500 Radnabe D: 80	200
63036117	14967075103	Distanzring Schmidt Cleango 400/500	214

Alle Preise zzgl. MwSt, Verpackung und Fracht. Bestellhotline: +49 (0) 6659 / 9862 0 | Allgemeine Geschäftsbedingungen: www.paulwiegand.de/agb
Dieser Katalog ersetzt alle vorherigen Kataloge und Preislisten. Druckfehler und Irrtum vorbehalten.

Vergleichsnummernliste

Artikelnummer	Vergleichsnummer	Beschreibung	Seite
63036106	14967075105	Wellendichtring Schmidt Cleango 400/500 Differential	212
63036100	14967075105	Distanzring Schmidt Cleango 400/500 Radnabe	213
63036051	14967075106	Kegelrollenlager Schmidt Cleango 400/500 Achse	204
63036104	14967075108	O-Ring Schmidt Cleango 400/500 Differential d: 133.07 s: 1.78	212
63036049	14967075110	Stirnrad Schmidt Cleango 400/500 Differential	204
63036309	14967075111	Achse Schmidt Cleango 400/500 Planetenrad Differential	239
63036348	14967075113	Sicherungsring Schmidt Cleango 400/500 Trommelbremse DIN	245
63036347	14967075114	Sicherungsblech Schmidt Cleango 400/500 Achskörper außen	245
63036041	14967075115	Anlaufscheibe Schmidt Cleango 400/500	198
63036050	14967075116	Nadellager Schmidt Cleango 400/500 Achse	204
63036008	14967075120	O-Ring Schmidt Cleango 400/500 Achse	203
63036037	14967075121	Bolzen Schmidt Cleango 400/500 Achse	203
63036093	14967075301	Radbolzen Schmidt Cleango 400/500 Radnabe	210
63036207	14967075303	Bremstrommel Schmidt Cleango 400/500 Antriebsachse	229
63036144	14967078000	Bremssattel Schmidt Cleango 400/500 Scheibenbremse	218
63036113	14967078001	Bremssattel Schmidt Cleango 400/500 Scheibenbremse links	213
63036114	14967078015	Bremsklotzsatz Schmidt Cleango 400/500 Scheibenbremse	213
63036149	14967079050	Trommelbremse Schmidt Cleango 400/500 ohne Bremstrommel	218
63036150	14967079051	Trommelbremse Schmidt Cleango 400/500 ohne Bremstrommel	219
63036147	14967079052	Bremsbelag Schmidt Cleango 400/500 mit Hebel Hinterachse	218
63036148	14967079053	Bremsbelag Schmidt Cleango 400/500 mit Hebel Hinterachse	218
63036146	14967079054	Bremsbelag Schmidt Cleango 400/500 Hinterachse links/rechts	218
63036145	14967079055	Radbremszylinder Schmidt Cleango 400/500 Hinterachse d:	218
63036065	14967094020	Blattfeder Schmidt Cleango 400/500 Hinterachse	206
63036060	14967094025	Blattfeder Schmidt Cleango 400/500 Vorderachse	205
63036239	14967094030	Blattfeder Schmidt Cleango 400/500 Vorderachse	230
63024231	129770262622	Blinkleuchte Schmidt Swingo 200-Serie mit Glühlampe 2-polig	65
63032122	140621003070	Bolzen Schmidt Cleango 400/500 Hydraulikzylinder Kehrwerk D:	166
63032028	145130085300	Aufnahme Schmidt Cleango 400/500 Tellerbesen Frontbesen	152
63024328	E21300111A	Verbindungsmuffe Schmidt Swingo 200-Serie Ansaugkrümmer	79
63024327	E22032132F	Dichtung Schmidt Swingo 200-Serie Ansaugrohr Ansaugkrümmer	79
63024139	SUN CBBGLJN (345bar)	Senkbremsventil Schmidt Swingo 200-Serie M20x1,5 345bar	53
63022145	THZ495830460-63B	Tellerbesen Schmidt Swingo 200-Serie Kehraggregat links/	33
63022145	THZ49583046063B	Tellerbesen Schmidt Swingo 200-Serie Kehraggregat links/	33

Notizen

Alle Preise zzgl. MwSt, Verpackung und Fracht. Bestellhotline: +49 (0) 6659 / 9862 0 | Allgemeine Geschäftsbedingungen: www.paulwiegand.de/agb
Dieser Katalog ersetzt alle vorherigen Kataloge und Preislisten. Druckfehler und Irrtum vorbehalten.

PAUL WIEGAND®

MoTec® Heavy-Duty Camera Solutions

ALLES IM BLICK ALLES IM GRIFF

Schnell, exakt und sicher manövrieren mit Kamera-Monitor-Systemen

SICHERHEIT HAT IM STRASSENVERKEHR OBERSTE PRIORITÄT.
Das gilt speziell für die Entsorgungsbranche. Aufgrund ihrer Größe, der technischen Besonderheiten und ihres Einsatzzwecks sind Entsorgungsfahrzeuge schwer zu manövrieren und bieten dem Fahrer keine optimale Sicht nach hinten. Mit Kamera-Monitor-Systemen von Paul Wiegand haben die Fahrer von Entsorgungsfahrzeugen jetzt jede Situation sicher im Griff - und alles im Blick.

EINFACH AUS- UND UMRÜSTEN
Die Kamera-Monitor-Systeme bei Paul Wiegand lassen sich – abgestimmt auf den jeweiligen Fahrzeugtyp – problemlos in jedem Fahrzeug installieren. Ganz gleich, ob für die Erstausrüstung oder für die Nachrüstung älterer Fahrzeuge, bei uns findet sich immer das passende System.

SICHERE ABLÄUFE
- optimale Rückraumüberwachung
- sichere Kontrolle über den Schüttraum und die Schwenkbereiche
- verbesserte Beobachtung des gesamten Verkehrsraums
- Einhaltung der gesetzlichen Richtlinien

PAUL WIEGAND®

CEJN®

SICHER, SAUBER UND EINFACH

Mehrfachanschlüsse, Kupplungen und Verbindungen

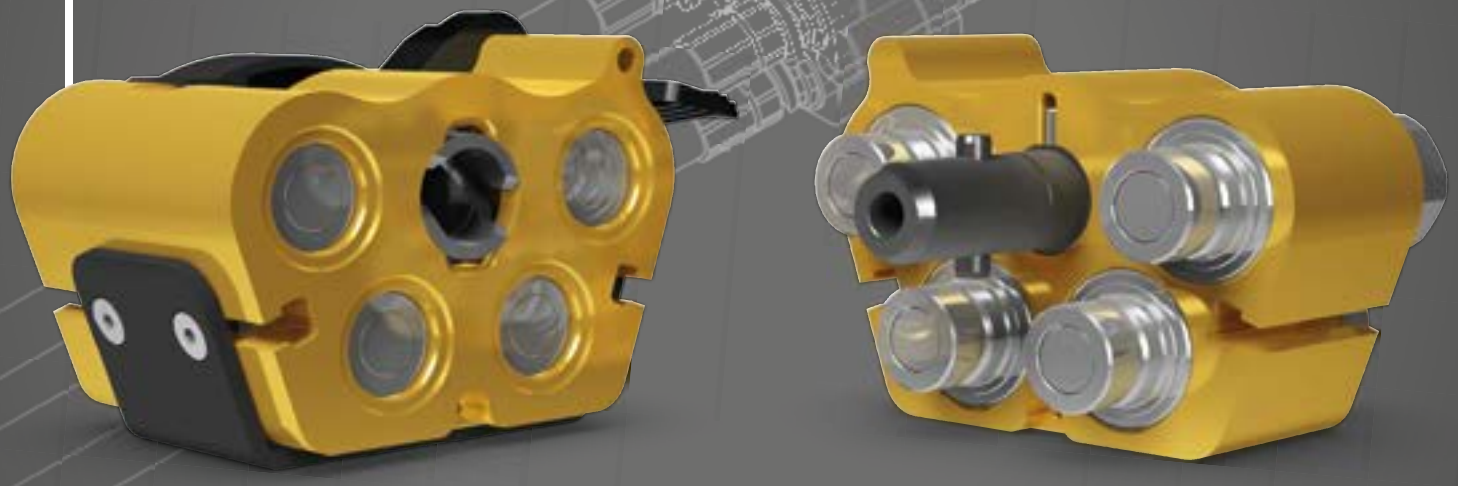

SCHNELLE, GUTE UND SAUBERE VERBINDUNGEN! MÜHELOS UND OHNE ÖLVERLUST!

Schnellkupplungen, Verbindungen und Mehrfachanschlüsse der Marke CEJN „hochwertig & innovativ"!
CEJN - THE GLOBAL CONNECT SPECIALIST!

Wechseln Sie schnell und einfach Greifer, Zangen, spezielle Anbaugeräte, Sortiergreifer und vieles mehr. Sparen Sie Zeit, Personal und ersparen Sie sich den Ärger eines verschmutzten Untergrundes und den Verlust von Hydrauliköl.

DIE EINSATZFELDER SIND VIELFÄLTIG:
Schneller Wechsel von hydraulischen Anbaugeräten und Zubehör zum Beispiel an:

- Entsorgungsfahrzeugen
- Radladern, Kompaktladern
- Hydraulikbaggern, Umschlagmaschinen, Lademaschinen
- Aufbaukranen
- Kehrmaschinen, Winterdienstgeräten

www.paulwiegand.de | Telefon: +49 (0) 6659 / 9862 0

PAUL WIEGAND®

Grote®

SEHEN UND GESEHEN WERDEN!

Sicherheit durch modernste LED-Technologie

Arbeitsscheinwerfer von GROTE -
die erste Adresse, wenn es um
Beleuchtungssysteme für Fahrzeuge geht!

Unser Partner Grote bietet Ihnen Lösungen
für Ihre Entsorgungsfahrzeuge, Maschinen
und Geräte. Modernste LED Technologie
wird auch Sie überzeugen!

Lassen Sie sich beraten!
Von Ihrem PAUL WIEGAND
Berater vor Ort oder
rufen Sie einfach an.

PAUL WIEGAND®

LAP ELECTRICAL

RUNDUM SICHER -

LED R65 & LPB LED Rundumleuchten
Wiederaufladbare LED-Kennleuchten

LAP hat die neueste LED-Technologie mit fortschrittlicher Optik kombiniert, um die einzigartige Rundumleuchte "LED R65" (nach ECER65 zertifiziert) zu entwickeln. Designed und hergestellt in Großbritannien. Die leistungsstarken LEDs liefern ein strahlendes 360 Grad Blitzmuster und garantieren maximale Sichtbarkeit.

PAUL WIEGAND®

LUIS TECHNOLOGY

LUIS | ABBIEGEASSISTENT

für die Serienaustattung & Nachrüstung – 60 % Abbiegeunfälle vermeiden!

Der Luis Turn Detect Abbiegeassistent erkennt Radfahrer und Fußgänger. Durch eine optische Warnung und ggf. durch ein akustisches Signal wird der Fahrer vor möglichen Kollisionen gewarnt. Egal ob bei Tageslicht oder im Dunkeln, das Assistenzsystem schützt Insassen und Verkehrsteilnehmer bei jeder Fahrt.

VORTEILE:

- Optische Warnung bei Radfahrern im Gefahrenbereich und zusätzliche akustische Warnung bei drohender Kollision
- Keine Erfassung von statischen Objekten zur Minimierung von Fehlalarmen
- Erfassung von Radfahrern auch in der
- 2. Reihe bspw. hinter parkenden Autos
- Auch für Transporter-Klasse und Anhängerwechsel geeignet
- Voller Funktionsumfang auch bei Dunkelheit
- Geringe Einbauzeit
- ABE vorhanden und förderfähig
- Erweiterbar um Frontkamera zur Erfassung von querenden Personen und Vermeidung von Anfahrunfällen

Notizen

Alle Preise zzgl. MwSt, Verpackung und Fracht. Bestellhotline: +49 (0) 6659 / 9862 0 | Allgemeine Geschäftsbedingungen: www.paulwiegand.de/agb
Dieser Katalog ersetzt alle vorherigen Kataloge und Preislisten. Druckfehler und Irrtum vorbehalten.

Notizen

PAUL WIEGAND®

Paul Wiegand GmbH
Eschengrund 5 | 36124 Eichenzell

Telefon: +49 (0) 6659 / 9862 0
Telefax: +49 (0) 6659 / 9862 150
E-Mail: info@paulwiegand.de

www.paulwiegand.de

Ein Name – alle Teile!

Vom Bolzen bis zur Hydraulikpumpe
Sparen Sie Zeit & Geld beim Ersatzteilkauf
Herstellergleiche Qualität
Schnelle, europaweite Logistik
Freundlicher & kompetenter Service

Fotos: © Paul Wiegand GmbH
Konzeption und verantwortlich
für den Inhalt: Martin Schulz
Softwareentwicklung: www.cuid.net